

---

---

2015 年国勢調査に基づく  
相模原市の将来人口推計（詳細版）

---

---

2018 年 3 月

**SURV** さがみはら都市みらい研究所

## はじめに

---

現在、本市は少子高齢化、人口減少社会への転換期を迎え、今後、急速な高齢化と本格的な人口減少という状況に直面していく。

こうした社会状況の変化に的確に対応し、将来にわたって活力ある社会を維持するために、本市は2016年2月に「相模原市まち・ひと・しごと創生総合戦略」（以下「総合戦略」という。）を策定し、人や企業に選ばれる都市として発展し続けるための取組を行っているところである。

今回の推計は、今後迎える本市の高齢化と人口減少の実態を詳細に描き出し、これらに真剣に向き合いながら、「市民の未来に対する安心感と安定を作り、市民の夢や希望がかなう環境の実現」に向けてより一層力強く取り組んでいく必要があることを再認識させる結果となった。

しかし、将来人口推計の結果は、これまでの出生や死亡、住民異動の趨勢を未来に投影したものであり、決して確定した本市の将来の姿ではない。

今回の結果を真摯に受け止め、今後も総合戦略に掲げた「安心して結婚・出産・子育てができる社会の実現」「若い世代や女性がやりがいを持って働ける安定した雇用の確保」「多様な地域資源等を活用した地域の維持・活性化」等に重点をおいた出生数（出生率）の改善や転出抑制・転入増加等の施策に取り組んでいく必要がある。

また、福祉、教育、産業、まちづくり、防災等、市民生活の基盤となる全ての分野においても、今回の推計結果を基礎データとして活用しながら、引き続き全ての市民が安全で安心して、心豊かに暮らすことのできる社会の実現に向けた取組等を推進していくことが求められる。

## ～ 目 次 ～

### 第1章 将来人口推計の実施背景

1	将来人口推計とは	1
	(1) 将来人口推計の実施目的	1
	(2) 独自推計を行う意義	1
2	本市を取り巻く状況の変化	2
	(1) 人口減少期に入った日本	2
	(2) 人口減少への転換期	2
	(3) 本市を取り巻く社会状況の変化	3

### 第2章 推計方法

1	市推計及び区別推計	5
	(1) 推計手法及び期間	5
	(2) 基準人口	6
	(3) 出生に関する仮定	6
	(4) 死亡に関する仮定（生残率）	7
	(5) 移動に関する仮定	8
	(6) 開発等による人口の上乗せ	10
2	地区別推計	11
	(1) 推計手法及び期間	11
	(2) 基準人口	12
	(3) 出生に関する仮定	12
	(4) 死亡に関する仮定（生残率）	12
	(5) 移動に関する仮定	12
	(6) 開発等による人口の上乗せ	13

### 第3章 推計結果

1	相模原市の将来人口	15
	(1) 総人口	15
	(2) 年齢別人口	16
	(3) 従属人口指数	19
	(4) 自然動態の推移	20
	(5) 社会動態の推移	21
	(6) 推計結果一覧	22

2	区別の将来人口	25
2-1	緑区の将来人口	25
2-2	中央区の将来人口	32
2-3	南区の将来人口	39
3	地区別の将来人口	46
緑 区 1	橋本地区	47
緑 区 2	大沢地区	51
緑 区 3	城山地区	55
緑 区 4	津久井地区	59
緑 区 5	相模湖地区	63
緑 区 6	藤野地区	67
中央区 1	小山地区	71
中央区 2	清新地区	75
中央区 3	横山地区	79
中央区 4	中央地区	83
中央区 5	星が丘地区	87
中央区 6	光が丘地区	91
中央区 7	大野北地区	95
中央区 8	田名地区	99
中央区 9	上溝地区	103
南 区 1	大野中地区	107
南 区 2	大野南地区	111
南 区 3	麻溝地区	115
南 区 4	新磯地区	119
南 区 5	相模台地区	123
南 区 6	相武台地区	127
南 区 7	東林地区	131

## 第4章 出生率の変化がもたらす本市の将来人口

1	出生率の変化がもたらす出生数の変化	135
(1)	出生の3仮定について	135
(2)	出生数の変化	136
2	出生率の変化がもたらす本市の将来人口	136
(1)	総人口の推移	136
(2)	年齢別人口の変化	137
(3)	推計結果一覧	139

# 第1章 将来人口推計の実施背景

---

## 1 将来人口推計とは

### (1) 将来人口推計の実施目的

本市が2013年3月に公表した「2010年国勢調査に基づく相模原市の将来人口推計（詳細版）」（以下「前回推計」という。）では、本市の総人口のピークは2019年の732,233人と推計した。

2019年は、「新・相模原市総合計画」の計画期間の最終年度であり、次期総合計画においては、本格的な人口減少社会を見据えた計画策定が必要となる。

本市が引き続き首都圏南西部の広域交流拠点都市として、人や企業に選ばれ、全ての市民が安全で安心して暮らせる社会を実現するためには、社会情勢の変化を捉えた計画策定や適切な政策立案をしていく必要がある、本市の将来を見据える上で最も基本となる次期総合計画や各種計画の基礎データとして活用することを目的に将来人口推計を実施した。

### (2) 独自推計を行う意義

将来人口推計は、上述のとおり、様々な計画策定や適切な政策立案の基礎資料として活用されるが、市区町村別の将来人口推計については、「日本の将来推計人口」を実施している国立社会保障・人口問題研究所（以下、「社人研」という。）が「日本の地域別将来推計人口」として2003年から公表している。

また、2015年の国勢調査結果に基づく推計結果も公表する予定であり、各市区町村の計画策定等の基礎資料としての活用が期待されている。

社人研の推計は、5歳階級別、5年ごと、市域全体の推計であるが、本市の推計は各歳、各年で実施しており、推計地区も市域全体のほか、区別、地区別で推計し、計画の対象地域、年齢に合わせた結果の利用が可能である。

また、出生数や死亡数の推計も公表しているため、各種計画の策定や需要予測等にも活用できるほか、最新の住民異動データや大規模開発等による人口増加など、本市特有のデータ、情報を盛り込んでおり、より実態に即した推計となっている。

## 2 本市を取り巻く状況の変化

### (1)人口減少期に入った日本

2015年国勢調査結果によれば、日本の総人口は1億2,709万人であり、2010年の1億2,806万人をピークに減少に転じている。

2017年4月に社人研から公表された「日本の将来推計人口（平成29年推計）」（以下「全国推計」という。）によれば、日本の総人口は、2053年に1億人を割って9,924万人となり、約50年後の2065年には8,808万人まで減少すると推計されている。

図表 1-1 日本の総人口の推移（1965年～2065年）

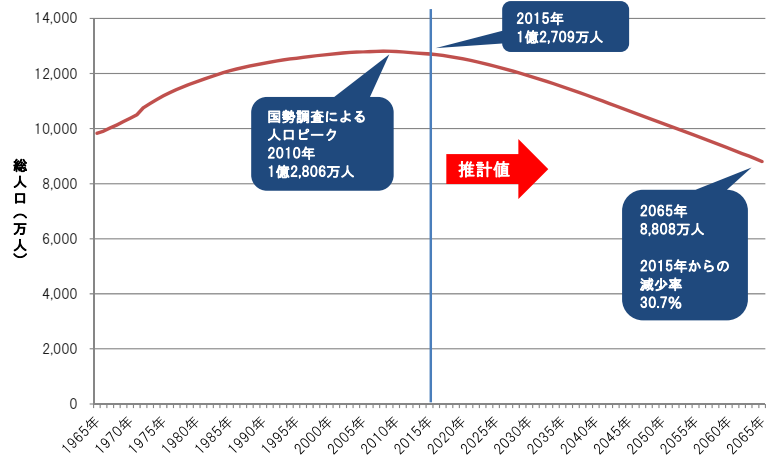

出所 日本の将来推計人口（平成29年推計）  
国立社会保障・人口問題研究所

### (2)人口減少への転換期

日本全体が人口減少期に入った中、本市の人口動態を見ると、2010年国勢調査から2015年国勢調査までの期間で、大きな変化が生じていることが分かった。

2015年国勢調査結果によると、本市の総人口は720,780人で、前回調査の717,544人から3,236人増加したものの、増加率は0.5%と市制施行以降、最も低い伸び率であった。

図表 1-2 本市の総人口と増加率の推移（1955年～2015年）

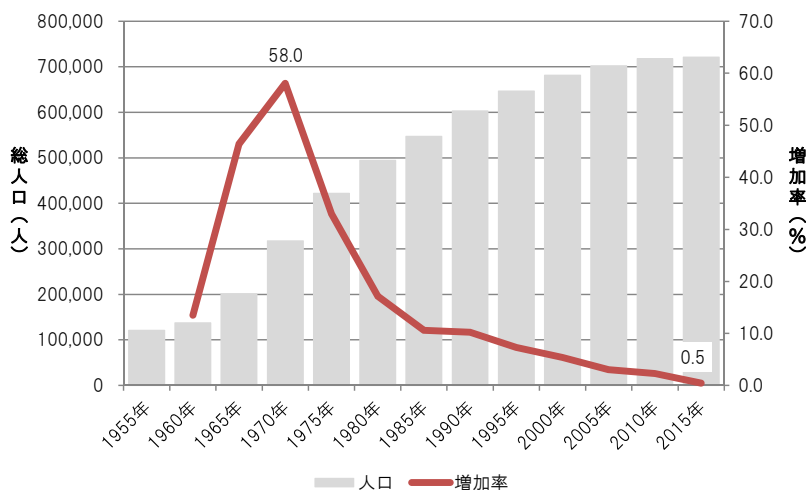

	人口（人）	増加数（人）	増加率（%）
1955年	120,819		
1960年	137,114	16,295	13.5
1965年	200,768	63,654	46.4
1970年	317,297	116,529	58.0
1975年	421,991	104,694	33.0
1980年	494,255	72,264	17.1
1985年	546,517	52,262	10.6
1990年	602,436	55,919	10.2
1995年	646,513	44,077	7.3
2000年	681,150	34,637	5.4
2005年	701,630	20,480	3.0
2010年	717,544	15,914	2.3
2015年	720,780	3,236	0.5

出所 国勢調査

また、これまでの趨勢を踏まえた前回推計の2015年値（推計値）と比較すると、8,255人下回っており、その差を検証したところ、移動人口に大きな差が見られた。

移動人口は、これまでの住民異動状況を基に推計するため、前回推計においては、今後も転入超過が続くと見込んでいたが、2010年から2015年までの住民異動は、転出超過となる年もあり、それ以前の転入超過傾向とは明らかに異なる傾向を示していた。

このことは、本市の人口移動に関する動態が転入超過傾向から変化しているとともに、これまでのような一貫した人口増加から人口減少への転換期に差し掛かっていることを示唆していると考えられる。

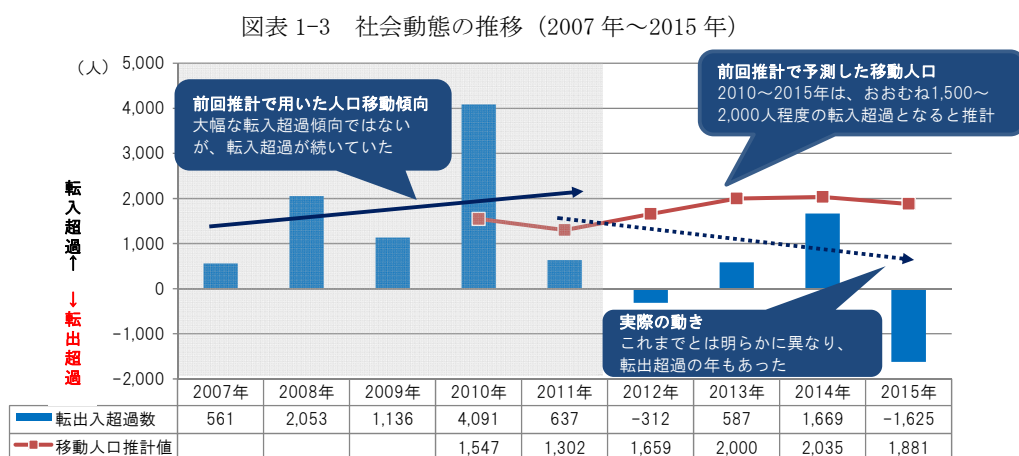

出所 市統計書

### (3)本市を取り巻く社会状況の変化

本市を取り巻く社会状況は、2013年9月にリニア中央新幹線の神奈川県内駅が「橋本駅付近」に設置されることが明らかとなり、また、2014年9月に相模総合補給廠の一部返還、2015年3月に圏央道（さがみ縦貫道路）の全線開通、2016年4月に国の交通政策審議会が出した答申において、小田急多摩線の延伸が「東京圏の都市鉄道が目指すべき姿」を実現する上で意義のあるプロジェクトの一つとして位置付けられる等、前回推計以降、大きく変化している。

これらの社会状況の変化は、本市のまちづくりや今後の人口動態に影響を与えることが見込まれる。

こうしたことから、2016年10月に総務省から公表された「平成27(2015)年国勢調査結果(確報値)」を基に、将来人口推計に必要な「出生」、「死亡」、「移動」等の仮定値について、最新の傾向を踏まえた見直しを行い、約5年ぶりに将来人口推計を実施した。

## 第2章 推計方法

### 1 市推計及び区別推計

#### (1)推計手法及び期間

推計手法は、コーホート要因法により推計し、推計期間を2015年から2065年までの50年間とした。また、区の推計結果を合計し、市の結果とした。

コーホート要因法とは、年齢別人口（コーホート）の加齢に伴って生じる年々の変化をその要因（出生、死亡及び人口移動）ごとに計算して将来の人口を求める方法である。コーホート要因法によって将来人口を推計するためには、①基準となる年（ $t$ 年）の男女・年齢別人口、②女性年齢別出生率及び出生性比、③男女・年齢別生残率（死亡率）、④男女・年齢別移動率に関する仮定が必要である。これらの仮定については、各要因に関する統計指標の実績値のほか、国及び社人研が提供するデータに基づいて設定しており、詳細は各項目で後述する。

図表 2-1 推計手順（市推計及び区別推計）

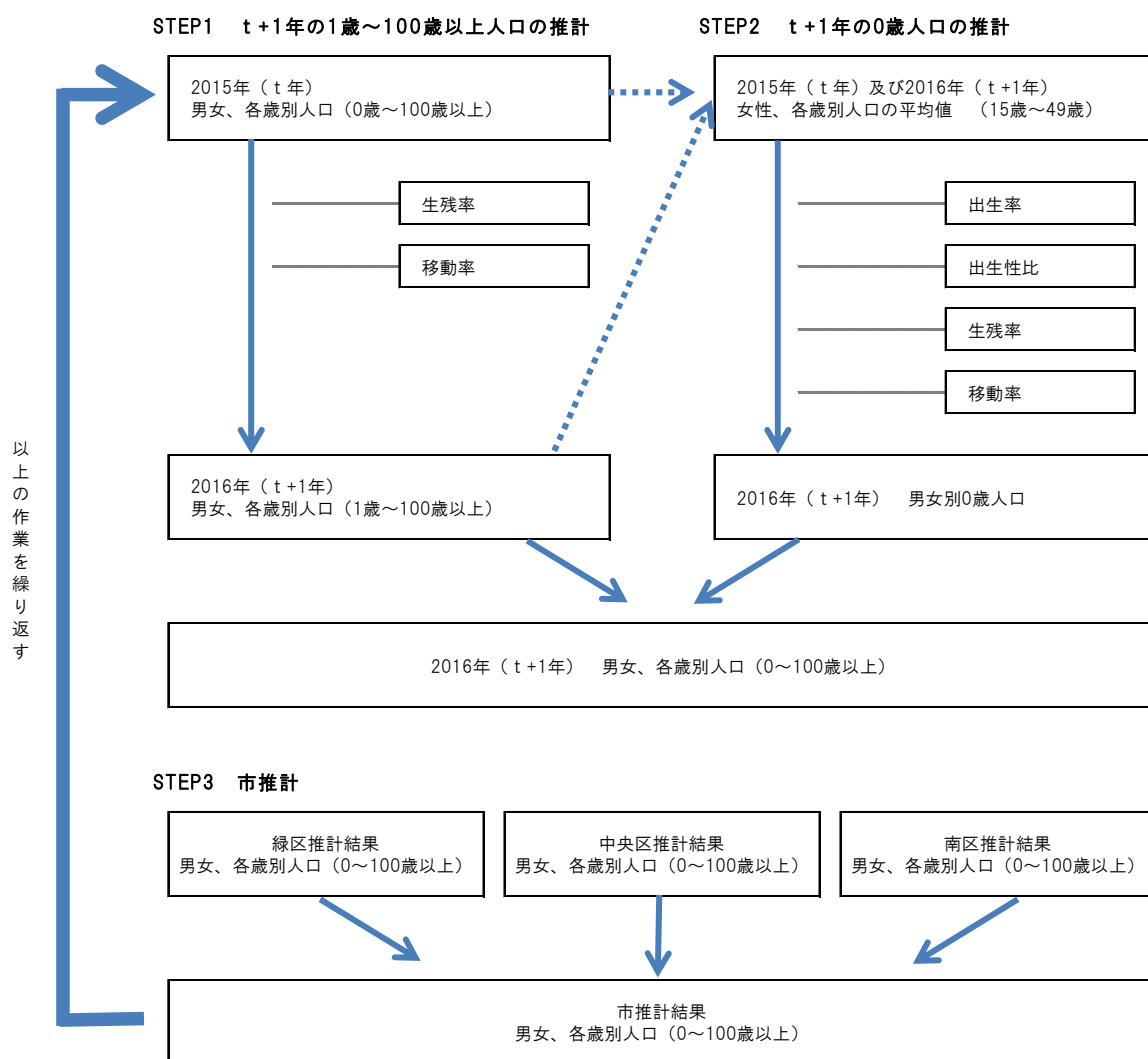

※生残率・・・生残率とは、 $x$ 歳の人が $t$ 年から $t+1$ 年まで生き残る可能性を示した率



## (2)基準人口

基準人口は、総務省統計局「平成 27 年国勢調査年齢・国籍不詳をあん分した人口（参考表）」による平成 27（2015）年 10 月 1 日現在男女年齢各歳別人口（総人口）を用いた。

## (3)出生に関する仮定

年齢別出生率は、女性の年齢別出生数を年齢別女性数で除すことで算出できる。

なお、一般的に「出生率」として使われている合計特殊出生率は、15 歳から 49 歳までの女性の年齢別出生率を合計したものである。

### ①基準年（2015 年）の仮定

図表 2-2 は 2010 年及び 2015 年における本市及び全国の女性の年齢別出生率をグラフにしたものである。

本市のグラフは全国とは異なり、どちらの年も滑らかな曲線ではない。これは本市の出生数が少なく、年によって年齢別の出生率に偏りがあるためである。

この偏りを補正するため、今回の推計では、2010 年から 2015 年までの 6 年間の年齢別出生率から各年齢別の平均出生率を算出し、基準年（2015 年）における年齢別出生率を設定した（図表 2-3）。

### ②将来の仮定

出生率の将来の仮定については、社人研が全国推計で用いた仮定値を参考に設定した。

社人研の仮定値は、近年の日本の出生動向の特徴である晩婚化や晩産化、今後見込まれる 50 歳時未婚率の上昇、さらには夫婦出生力の低下や離再婚の影響等も加味されている。

これらを踏まえると、本市の将来の年齢別出生率が全国推計の傾向から大きく乖離することは考えにくく、全国推計と同様な推移になると考えられる。

図表 2-2 本市及び全国の女性の年齢別出生率

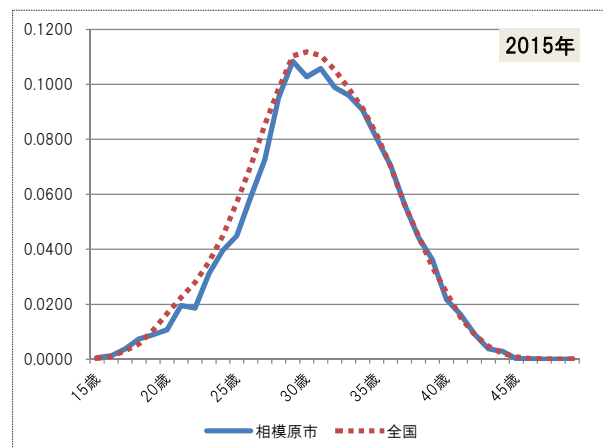
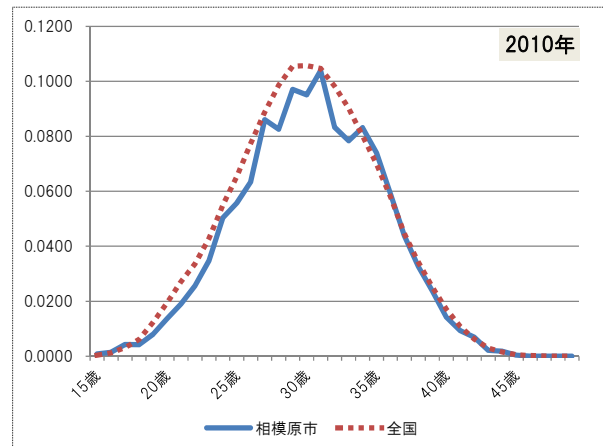

図表 2-3 補正後の年齢別出生率

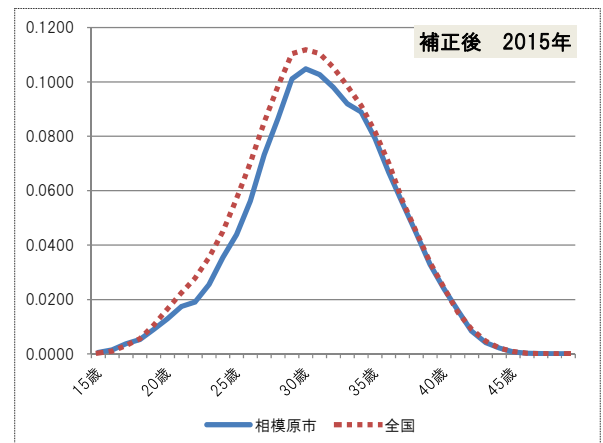

その一方で、図表 2-3 で示すとおり、本市と全国の年齢別出生率には差がある。

そこで、本市の出生率の将来の仮定については、基準年（2015 年）における本市と全国の年齢別出生率の差を全国推計で用いた将来の年齢別出生率に乗じて得られた値とした。

### ③出生性比

出生数を男児と女児に分けるためには、出生性比（女児数 100 に対する男児数の比）を設定する必要があるが、今回の推計では、全国推計の 105.2 を用いた。

図表 2-4 本市と全国の出生率仮定

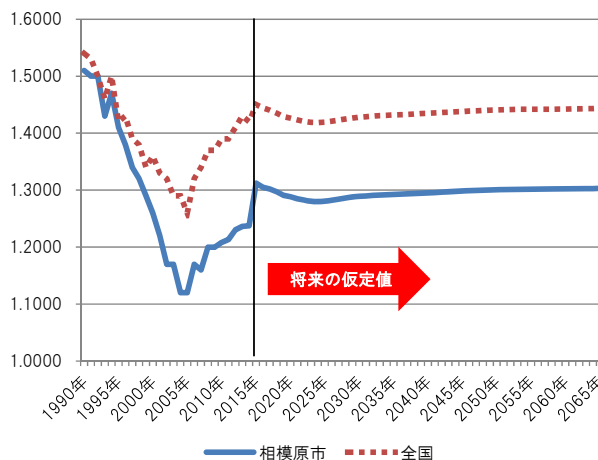

### (4)死亡に関する仮定（生残率）

生残率は、ある年齢の人口が1歳分年齢を重ねる間に生き残る確率を示したもので、厚生労働省が公表する生命表から算出できる。

生残率は、医療水準や交通事故死等、死亡に関する様々な要因によって変化するものであるが、これまでの推移を確認すると、65歳以下においては地域差が小さいため、今回の推計では、全国推計で用いた将来生命表を準用した。

また、地域格差が大きい65歳以上については、平成22年都道府県生命表における本市と全国の差を算出し、その差を全国推計で用いた将来生命表に乗じて算出した。

## (5)移動に関する仮定

年齢別移動率の仮定は、本市の転入・転出の状況を基に算出するが、転入・転出は景気や社会情勢の影響を受けやすく、年ごとに傾向が変動しやすい等、推計上、最も難しく、この仮定が将来人口推計の精度を大きく左右する。

前回推計では、純移動率モデル（純移動数（転入数-転出数）/各歳人口）を用いたが、今回の推計は、社人研が2013年3月に公表した「日本の地域別将来推計人口（平成25（2013）年3月推計）」（以下「地域別推計」という。）で用いた「場合わけ純移動率モデル」を用いた。

場合わけ純移動率モデルは、純移動率モデルと算出式はほぼ同じであるが、純移動数がプラスかマイナスかによって分母となる各歳別人口が変更され、純移動率モデルよりも誤差が小さくなる特徴がある。

図表 2-5 場合わけ純移動率モデルの算出式

### 場合わけ純移動率モデル

純移動数がプラス（転入超過）の場合  $= \text{年齢別純移動数} / (\text{全国の各歳人口} - \text{該当地区の各歳人口})$   
純移動数がマイナス（転出超過）の場合  $= \text{年齢別純移動数} / \text{該当地区の各歳人口}$

### ①基準年（2015年）の仮定

図表 2-6 は、緑区男性生産年齢人口（15歳～64歳）の年齢別純移動数を示した図である。

上述のとおり、移動はその年の景気や社会情勢の影響を受けやすいため、年によって移動数に差が生じている。

そのため、今回の推計では、2012年から2016年までの住民異動データを用い、男女、各歳別の平均移動率を算出し、その値を基準年（2015年）の仮定値とした。

図表 2-6 緑区男性の年齢別純移動数（15歳～64歳、2012年、2014年、2016年）

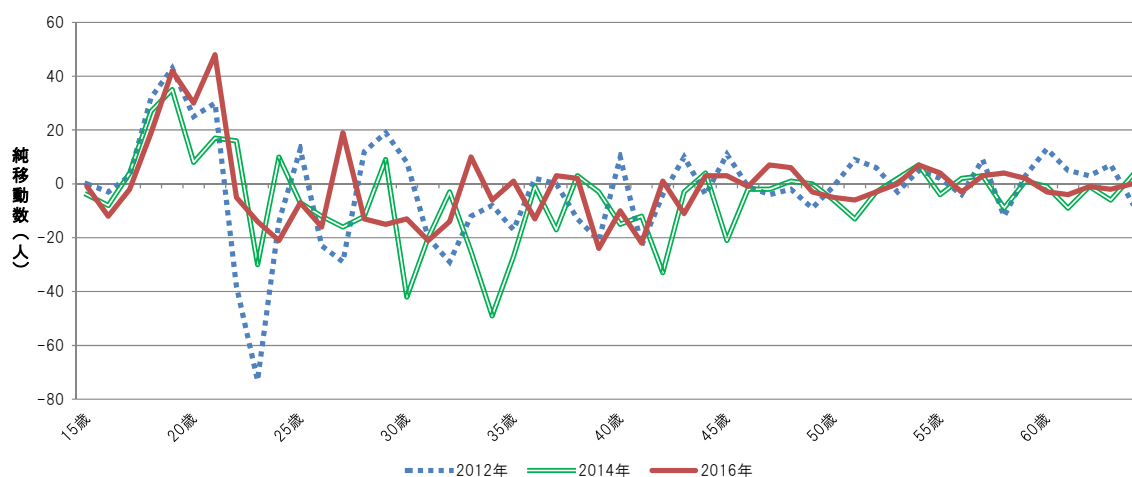

## ②将来の仮定

図表 2-7 は 1995 年から 2015 年の全国及び本市の総移動数の推移を示した図である。

総移動数を見ると、全国及び本市ともこの 20 年間は縮小傾向にあり、日本の人口が減少期に入ったことや少子化の影響により、移動が活発な若年世代の人口が減少していくことを踏まえると、今後も総移動数は縮小していく可能性が高いと考えられる。

図表 2-7 総移動数及び総人口に占める総移動数の比率の推移（全国及び相模原市、1995 年～2015 年）

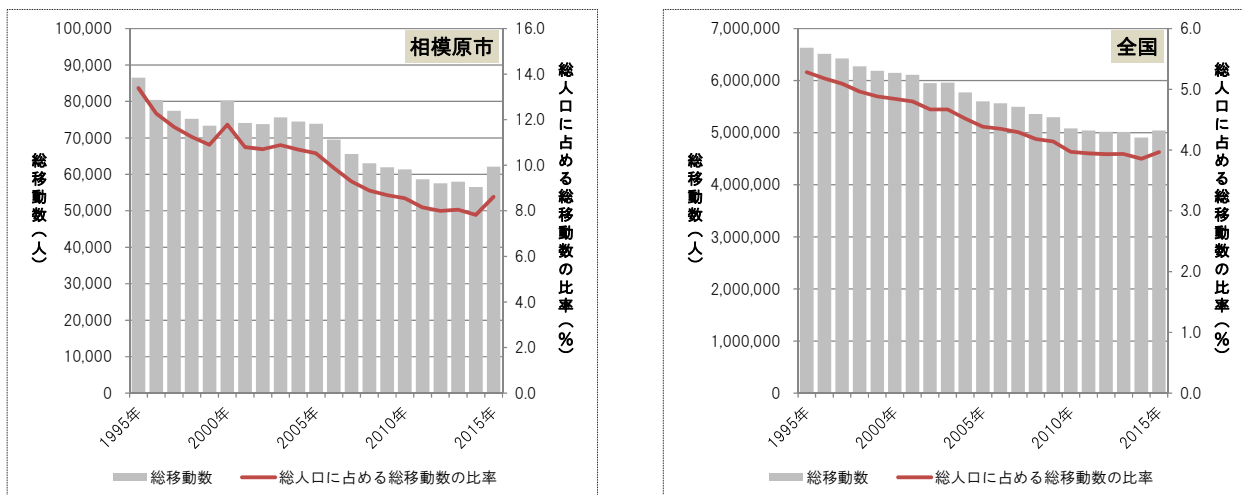

また、図表 2-8 は 1995 年から 2015 年の本市の社会増減数の推移を示した図である。

本市は、1970 年には 20,000 人を超える転入超過であったが、ここ 20 年間は趨勢として、転入超過を維持しているものの、その傾向は緩やかとなっており、人口減少や移動規模の縮小傾向を踏まえると、今後は転出超過傾向となる可能性も考えられる。

このような傾向を踏まえ、前回推計では基準値から毎年 1%減少する（転入超過傾向は年々弱まり、転出傾向は年々強まる）仮定とした。

しかし、今回の推計では社人研が実施した地域別推計等を参考に 2025 年までに移動率が 0.5 倍まで縮小し（転入・転出超過傾向とも弱まり、移動数が 0（均衡）に近づく）、それ以降は一定であると仮定した。

これは、今回の推計の基本的な考え方として、近年の人口動態の趨勢を将来に投影

すること、今回の推計期間内にリニア中央新幹線の神奈川県駅設置による橋本駅周辺整備事業や相模総合補給廠の一部返還による相模原駅周辺整備事業等、本市の人口移動に影響を与える要因が含まれており、長期間にわたって一定の仮定を設定することが難しいことによる。

図表 2-8 本市の社会増減数の推移（1995～2015 年）

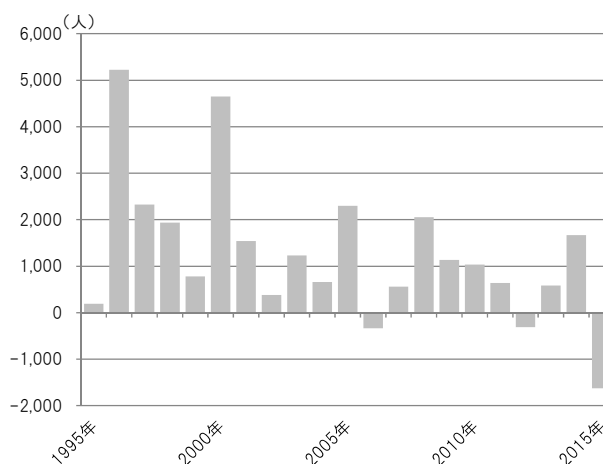

## (6)開発等による人口の上乗せ

今回の推計期間には、リニア中央新幹線の神奈川県駅設置による橋本駅周辺整備事業や相模総合補給廠の一部返還による相模原駅周辺整備事業等、本市の人口動態に影響を与える要因が含まれている。

これら大規模開発等による人口移動は、近年の人口動態の趨勢とは異なるため、移動率に一定の仮定を設定することが難しい。そのため、開発等により新たに定住すると想定される人口（定住人口）から算出した人数を上乗せ人口として見込んだ。

今回の推計では、既に計画されている6つの大規模開発事業等（図表2-9に記載）を対象とし、上乗せ人口は各事業の実施により想定される定住（計画）人口を基に2012年から2016年までの当該地区の住民異動状況（市外転入率等）を参考に算出し、男女・年齢別かつ年度別に按分した。

なお、上乗せ期間については、事業計画等から本研究所が想定したおおむねの時期であり、事業計画終了と必ずしも一致するものではない。

将来における社会経済要因や政策効果による人口増加は、開発等による居住空間の整備によるハード面、子育て支援施策の充実による転入者の増加や出生数の増加等によるソフト面の両面から考えられるが、これらを科学的・定量的に正確に予測することは不可能であり、特にソフト面については、様々な要因が複雑に絡み合い、それらの相互作用をすべて勘案することは困難である。

そのため、今回の推計では、推計の精度を保ちつつ、本市の実態により即した形で推計を行うため、ハード面について人口上乗せの対象とし、各事業がもたらす周辺地域への相乗効果や、今後実施される政策による効果は含んでいない。

図表 2-9 開発等により想定される定住人口

事業名	該当地区	定住人口
ア) 橋本駅周辺整備事業	緑区 橋本地区	5,000人
イ) 川尻大島界地区整備促進事業	緑区 城山地区	55人
ウ) 相模原インターチェンジ周辺新拠点まちづくり事業	緑区 津久井地区	405人
エ) 相模原駅周辺整備事業	中央区 小山地区	3,000人
オ) 当麻地区整備促進事業	南区 麻溝地区	4,708人
カ) 麻溝台・新磯野地区整備推進事業（第1整備地区）	南区 相模台地区	2,800人
	合計	15,968人

図表 2-10 開発等により想定される定住人口から算出した上乗せ人口

事業名	該当地区	上乗せ人口	上乗せ期間
ア) 橋本駅周辺整備事業	緑区 橋本地区	2,600人	2028年～2029年
イ) 川尻大島界地区整備促進事業	緑区 城山地区	20人	2018年～2022年
ウ) 相模原インターチェンジ周辺新拠点まちづくり事業	緑区 津久井地区	150人	2029年
エ) 相模原駅周辺整備事業	中央区 小山地区	1,500人	2027年
オ) 当麻地区整備促進事業	南区 麻溝地区	1,800人	2017年～2065年
カ) 麻溝台・新磯野地区整備推進事業（第1整備地区）	南区 相模台地区	1,400人	2019年～2023年
	合計	7,470人	

## 2 地区別推計

### (1)推計手法及び期間

今回の推計は、市推計及び区別推計と同様、コーホート要因法により推計し、推計期間を2015年から2065年までの50年間とした。

推計に必要な①基準となる年（ $t$ 年）の男女・年齢別人口、②女性年齢別出生率及び出生性比、③男女・年齢別生残率、④男女・年齢別移動率に関する仮定の方法は、市推計及び区別推計とおおむね同様の方法で行ったが、詳細は後述のとおりである。

また、各地区の推計結果が区の推計結果と一致するように補正を実施した。なお、推計手順は図表2-11のとおりである。

図表2-11 推計手順（地区別推計）

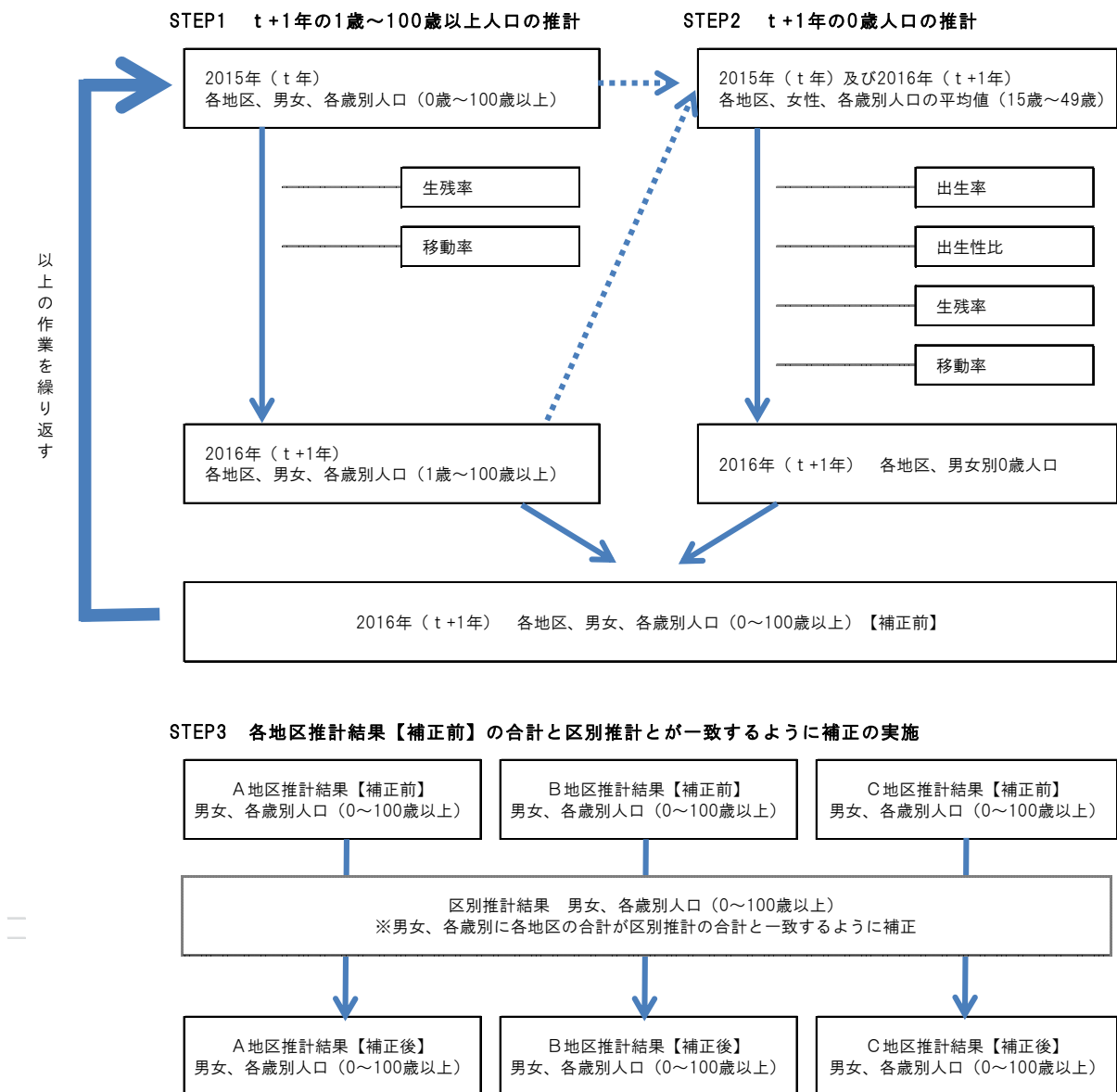

## (2)基準人口

市推計及び区別推計では、総務省統計局「平成 27 年国勢調査年齢・国籍不詳をあん分した人口(参考表)」による平成 27(2015)年 10 月 1 日現在男女年齢各歳別人口(総人口)を用いたが、地区別推計では「平成 27 年国勢調査小地域集計結果(男女、年齢各歳別)」を地区別に再集計し、基準人口に用いた。

上記集計結果には国籍及び年齢不詳人口が存在するため、国籍及び年齢不詳については、市推計及び区別推計の基準人口を参考に按分した。

また、各地区の年齢別人口の合計が区の年齢別人口に一致するように補正した。

## (3)出生に関する仮定

地区別の年齢別出生率については、市内地区によって、大きな偏りがあるとは考えにくいことから、市推計及び区別推計に用いた基準値及び将来の仮定を準用した。

また、出生性比についても市推計及び区別推計同様、105.2 を用いた。

## (4)死亡に関する仮定(生残率)

地区別の男女・年齢別生残率については、市内地区によって、大きな偏りがあるとは考えにくいことから、市推計及び区別推計に用いた生残率を準用した。

## (5)移動に関する仮定

### ①基準年(2015年)の仮定

地区別の男女・年齢別移動率については、市推計及び区別推計同様、場合わけ純移動率モデルを用いた。

図表 2-12 は橋本地区男性の年齢別純移動率である。

転入・転出は景気や社会情勢の影響を受けやすく、年ごとに傾向が変動しやすいが、特に 80 歳以上は他の年齢に比べ、その傾向が顕著である。

これは、80 歳以上の転出入の件数が少ないことや移動率を算出するための年齢別人口が市推計及び区別推計より小さくなることによるものと考えられる。

そのため、80 歳以上の移動率については、合算、平均化し、一律の仮定値とした。

図表 2-12 橋本地区男性の年齢別純移動率（2012年、2014年、2016年）

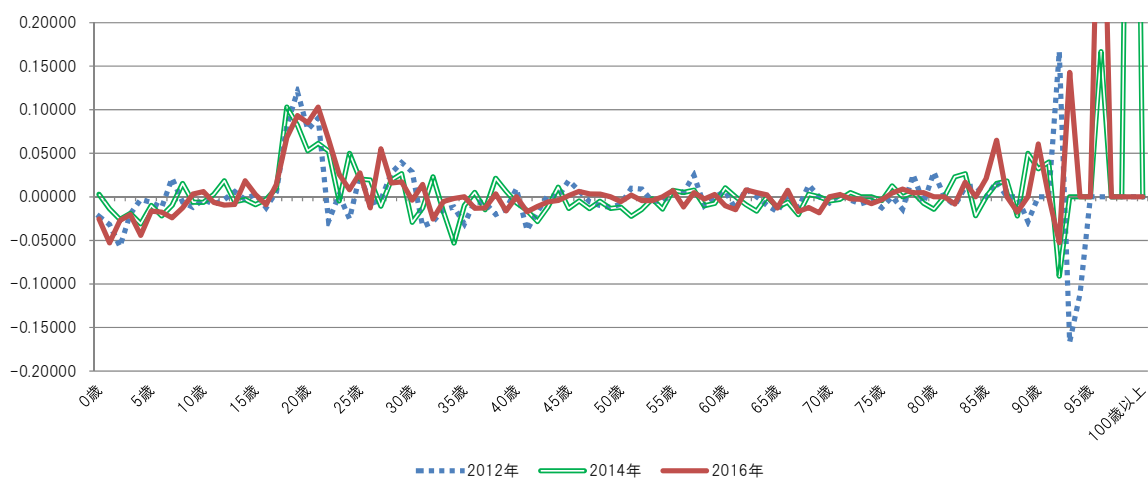

②将来の仮定

将来の仮定については、市推計及び区別推計と同様、各地区とも 2025 年までに移動率が 0.5 倍まで縮小し、それ以降は一定であると仮定した。

(6)開発等による人口の上乗せ

市推計及び区別推計では、大規模開発事業等による人口増加を見込んだ人口上乗せを実施した。

そのため、地区別推計においても、市推計及び区別推計と同様、2012 年から 2016 年までの当該地区の住民異動状況を参考に該当する各地区に人口の上乗せを実施した。



## 第3章 推計結果

### 1 相模原市の将来人口

#### (1)総人口

前回推計では、本市の総人口は2019年の732,233人をピークに減少に転じ、2060年にはピーク時の約3/4となる542,692人まで減少すると推計したが、今回の推計では、前回推計同様、2019年の723,056人をピークに減少に転じ、50年後である2065年には現在の3/4となる536,958人まで減少すると推計した。

前回推計と比較すると、人口のピーク年は同じものの、ピーク人口は9,177人減少する結果となったが、2060年時点の総人口を比較して見ると、前回推計では542,692人に対し、今回の推計では566,191人となり、前回推計より23,499人多く、人口減少の速度は緩和する結果となった。

人口減少の速度が緩和した要因は、近年の出生率の上昇や平均寿命の伸長を受け、推計の前提となる仮定値が前回推計よりも上昇していることが考えられる。

図表 3-1 相模原市の将来人口の推移

項目	2015年	人口のピーク	2060年	2065年
今回推計 (2015年)	720,780人 国勢調査確報値	723,056人 2019年	566,191人	536,958人
前回推計 (2010年)	729,035人 推計値	732,233人 2019年	542,692人	—

図表 3-2 総人口の推移と推計値 (1965年～2065年)

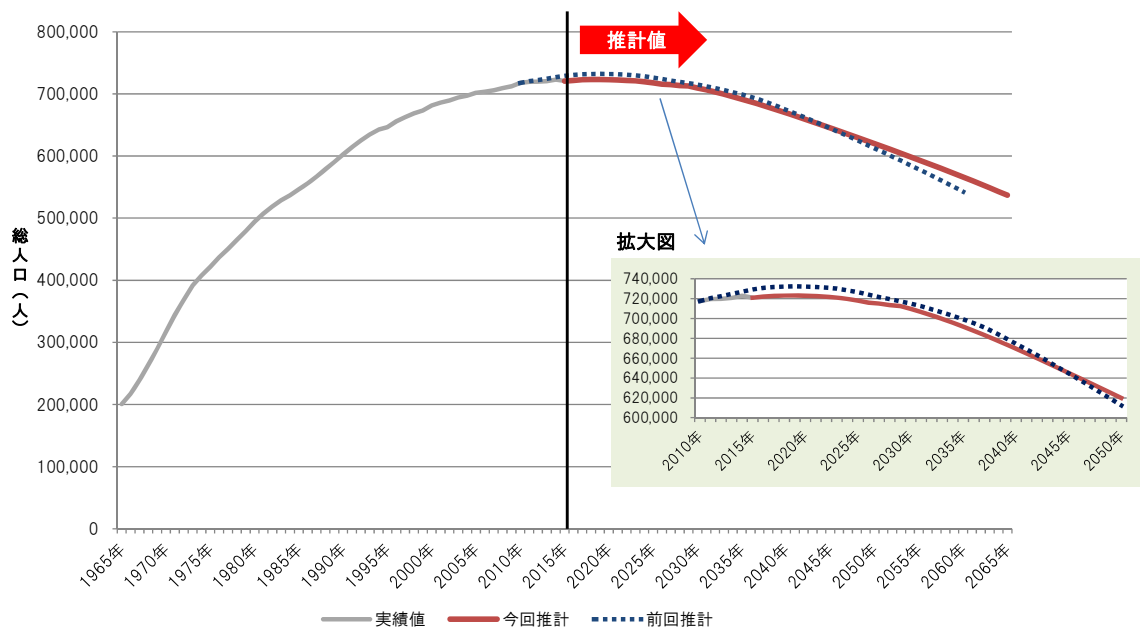

## (2)年齢別人口

推計結果を年齢3区分（年少人口（0歳～14歳）、生産年齢人口（15歳～64歳）、高齢者人口（65歳以上））別に見ると、年少人口及び生産年齢人口は、今後、一貫して減少するが、高齢者人口は2044年まで増加を続け、241,048人をピークに減少に転じる。

高齢者人口比率（以下「高齢化率」という。）は、現状24.0%であるが、高齢者人口のピークである2044年には37.1%まで上昇する。以後も一貫して上昇し、2065年には41.2%となる見込みである。

また、推計期間の50年を前半（2015年～2040年）と後半（2040年～2065年）に分けて、高齢化率の推移を見ると、前半11.4ポイント上昇（24.0%→35.4%）、後半5.8ポイント上昇（35.4%→41.2%）となっており、団塊の世代※よりも団塊ジュニア世代※の人口が多い本市は、団塊ジュニア世代が高齢者人口となる2040年頃まで急速に高齢化が進む。

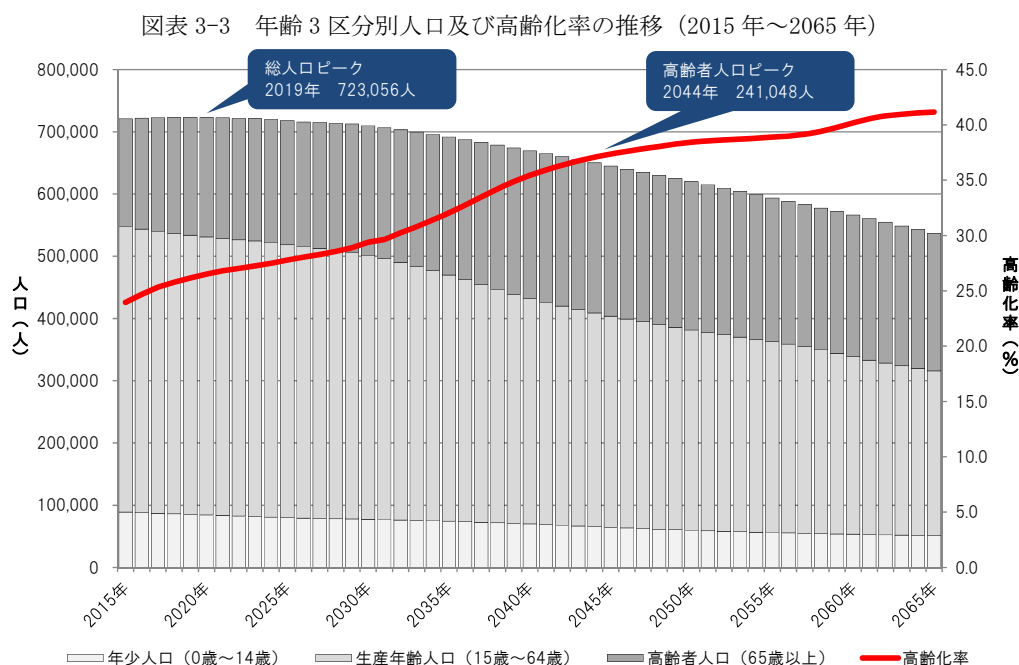

	今回推計							前回推計		
	実数（人）				比率（%）			比率（%）		
	総人口	年少人口	生産年齢人口	高齢者人口	年少人口	生産年齢人口	高齢者人口	年少人口	生産年齢人口	高齢者人口
2015年	720,780	89,020	459,097	172,663	12.4	63.7	24.0	12.5	63.9	23.6
2020年	722,774	84,548	446,653	191,573	11.7	61.8	26.5	11.7	62.3	26.1
2025年	717,831	80,090	438,366	199,375	11.2	61.1	27.8	10.8	61.8	27.4
2030年	709,632	77,530	423,502	208,600	10.9	59.7	29.4	10.1	60.6	29.4
2035年	691,653	74,195	395,754	221,704	10.7	57.2	32.1	9.6	58.3	32.1
2040年	669,523	69,852	362,337	237,334	10.4	54.1	35.4	9.4	55.0	35.5
2045年	645,067	64,443	339,579	241,045	10.0	52.6	37.4	9.2	53.0	37.8
2050年	619,842	59,692	321,915	238,235	9.6	51.9	38.4	8.9	51.7	39.4
2055年	593,662	56,147	306,636	230,879	9.5	51.7	38.9	8.4	50.8	40.8
2060年	566,191	53,435	285,287	227,469	9.4	50.4	40.2	8.0	49.7	42.3
2065年	536,958	50,960	264,950	221,048	9.5	49.3	41.2	—	—	—

※団塊の世代・・・第2次世界大戦後の第1次ベビーブーム期（1947年～1949年）生まれの世代

※団塊ジュニア世代・・・1971年～1974年生まれの世代で、第2次ベビーブーム世代とも呼ばれる。

高齢者人口の推移をもう少し詳しく見ると、今後、75歳以上の高齢者が急速に増加していくことがわかる。図表 3-4 は高齢者人口の内訳と高齢者人口に占める 75 歳以上人口の割合の推移を示した図である。

2015 年では、高齢者人口に占める 75 歳以上人口の比率は 42.6%であるが、2020 年には 51.1%と全体の半数を超え、団塊の世代が 75 歳以上となる 2025 年には高齢者人口の約 6 割が 75 歳以上となる。

また、団塊ジュニア世代が高齢者人口となる 2040 年頃は、高齢者人口が総体的に増加するため、75 歳以上人口の割合は若干下がるものの、その後、再び上昇し、高齢者人口のピークを迎える 2044 年頃は高齢者人口の 56.8%、75 歳以上の高齢者人口がピークを迎える 2054 年頃には 67.4%が 75 歳以上となる。

さらに 75 歳以上人口が総人口に占める比率を見ると、2015 年は 73,474 人で総人口の 10.2%であるが、2065 年には 26.8%まで上昇し、市民の 4 人に 1 人は 75 歳以上となる見込みである。

図表 3-4 高齢者人口の推移 (2015 年～2065 年)

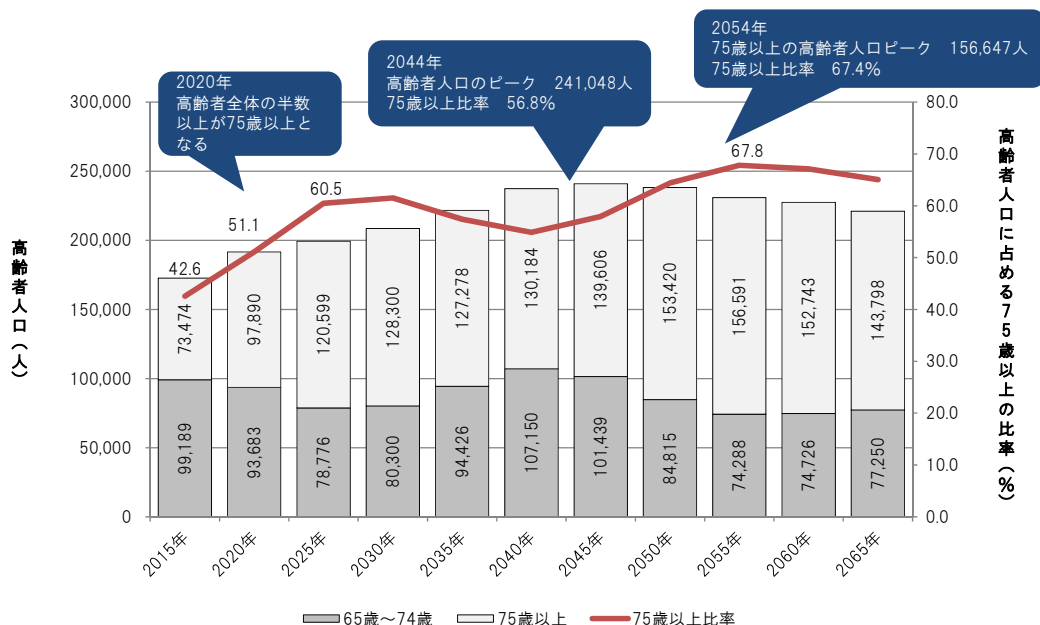

	実数 (人)			総人口に占める比率 (%)			高齢者人口に占める比率 (%)		
	総数	65歳～74歳	75歳以上	総数	65歳～74歳	75歳以上	総数	65歳～74歳	75歳以上
2015年	172,663	99,189	73,474	24.0	13.8	10.2	100.0	57.4	42.6
2020年	191,573	93,683	97,890	26.5	13.0	13.5	100.0	48.9	51.1
2025年	199,375	78,776	120,599	27.8	11.0	16.8	100.0	39.5	60.5
2030年	208,600	80,300	128,300	29.4	11.3	18.1	100.0	38.5	61.5
2035年	221,704	94,426	127,278	32.1	13.7	18.4	100.0	42.6	57.4
2040年	237,334	107,150	130,184	35.4	16.0	19.4	100.0	45.1	54.9
2045年	241,045	101,439	139,606	37.4	15.7	21.6	100.0	42.1	57.9
2050年	238,235	84,815	153,420	38.4	13.7	24.8	100.0	35.6	64.4
2055年	230,879	74,288	156,591	38.9	12.5	26.4	100.0	32.2	67.8
2060年	227,469	74,726	152,743	40.2	13.2	27.0	100.0	32.9	67.1
2065年	221,048	77,250	143,798	41.2	14.4	26.8	100.0	34.9	65.1

図表 3-5 人口ピラミッド (2015年、2040年、2065年)

人口ピラミッド (2015年)

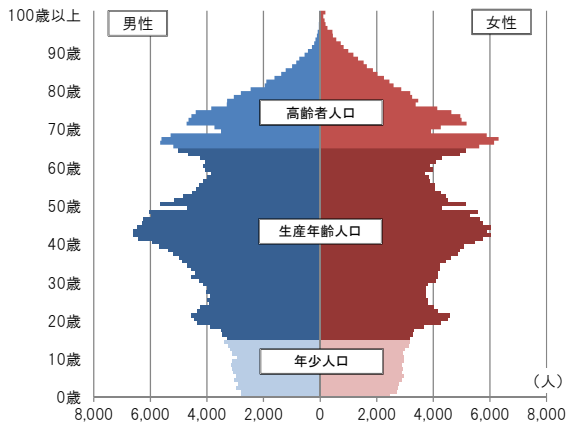

人口ピラミッド (2040年)

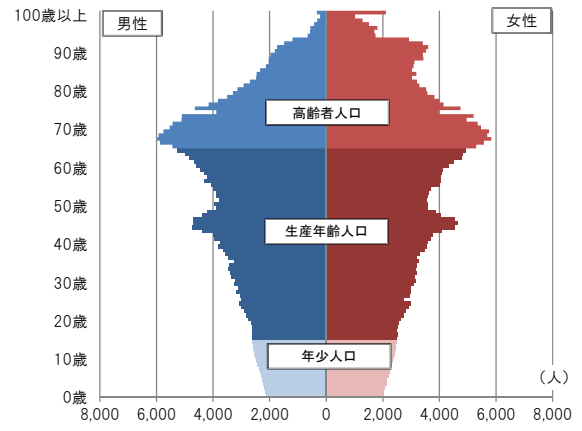

人口ピラミッド (2065年)

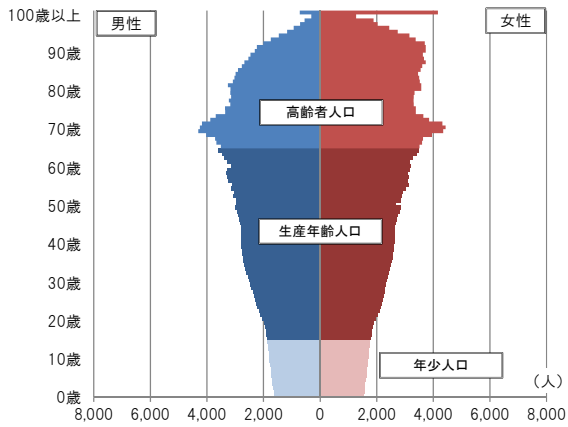

### (3) 従属人口指数

従属人口指数とは、働き手何人で1人を支えるかを示す指標であり、年少従属人口指数（生産年齢人口100に対する年少人口の比）と老年従属人口指数（生産年齢人口100に対する高齢者人口の比）を合算して算出される。

まず、年少従属人口指数を見ると、2015年の年少従属人口指数は、19.4（働き手5.2人で1人を支える）であり、2015年以降も指数はおおむね18～19の間で推移する。

年少人口が今後減少していくにもかかわらず、指数が一定の水準を維持するのは、生産年齢人口も年少人口と同様に減少していくためである。

次に老年従属人口指数を見ると、2015年時点では、37.6（働き手2.7人で1人を支える）であるが、2030年には49.3（働き手2人で1人を支える）へ上昇し、2065年には83.4（働き手1.2人で1人を支える）まで上昇する。

年少従属人口指数と老年従属人口指数を合わせた値である従属人口指数を見ると、2015年時点では、57.0（働き手1.8人で1人を支える）であるが、団塊ジュニア世代のほとんどが65歳以上となる2040年には84.8（働き手1.2人で1人を支える）まで上昇し、2061年に100.0となり、2065年には102.7（0.97人で1人を支える）に達する。

図表 3-6 年齢3区分別人口と従属人口指数

	年齢別人口（人）			指数		
	年少人口	生産年齢人口	高齢者人口	年少従属人口指数	老年従属人口指数	従属人口指数
2015年	89,020	459,097	172,663	19.4	37.6	57.0
2020年	84,548	446,653	191,573	18.9	42.9	61.8
2025年	80,090	438,366	199,375	18.3	45.5	63.8
2030年	77,530	423,502	208,600	18.3	49.3	67.6
2035年	74,195	395,754	221,704	18.7	56.0	74.8
2040年	69,852	362,337	237,334	19.3	65.5	84.8
2045年	64,443	339,579	241,045	19.0	71.0	90.0
2050年	59,692	321,915	238,235	18.5	74.0	92.5
2055年	56,147	306,636	230,879	18.3	75.3	93.6
2060年	53,435	285,287	227,469	18.7	79.7	98.5
2065年	50,960	264,950	221,048	19.2	83.4	102.7

図表 3-7 従属人口指数の推移（2015年～2065年）

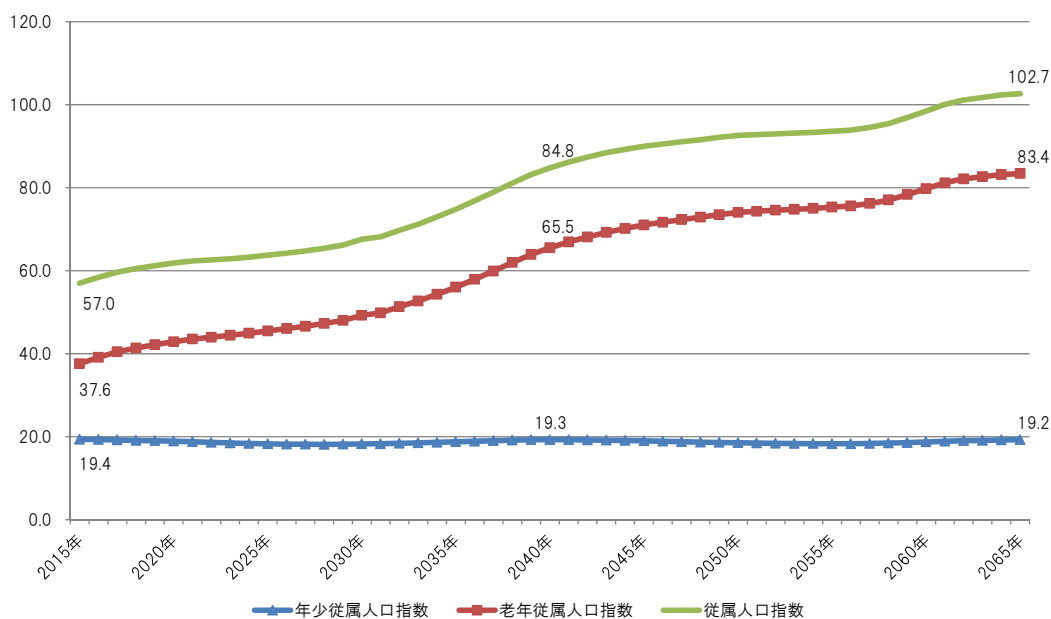

#### (4)自然動態の推移

本市の出生数のピークは第2次ベビーブームの最中である1973年の9,416人で、それ以降、徐々に減少し、2011年以降は6,000人を割り込んでいる。

一方、死亡数は1980年代前半までおおむね2,000人程度で推移してきたが、年々増加し、近年では5,000人を超えており、出生数の減少および死亡数の増加傾向が強まっている。

今回の推計結果では、2015年の出生数は5,486人で、その後、年々減少し、2065年には3,079人まで減少する。

一方、死亡数は、2015年が5,754人で、その後、年々増加し、2065年には9,671人まで増加する。

推計結果から自然増減を見ると、2015年時点で268人の自然減となり、以後、一貫して自然減が続き、2036年以降は毎年5,000人以上の自然減になる見込みである。

図表 3-8 自然動態の推移 (1965年～2065年)

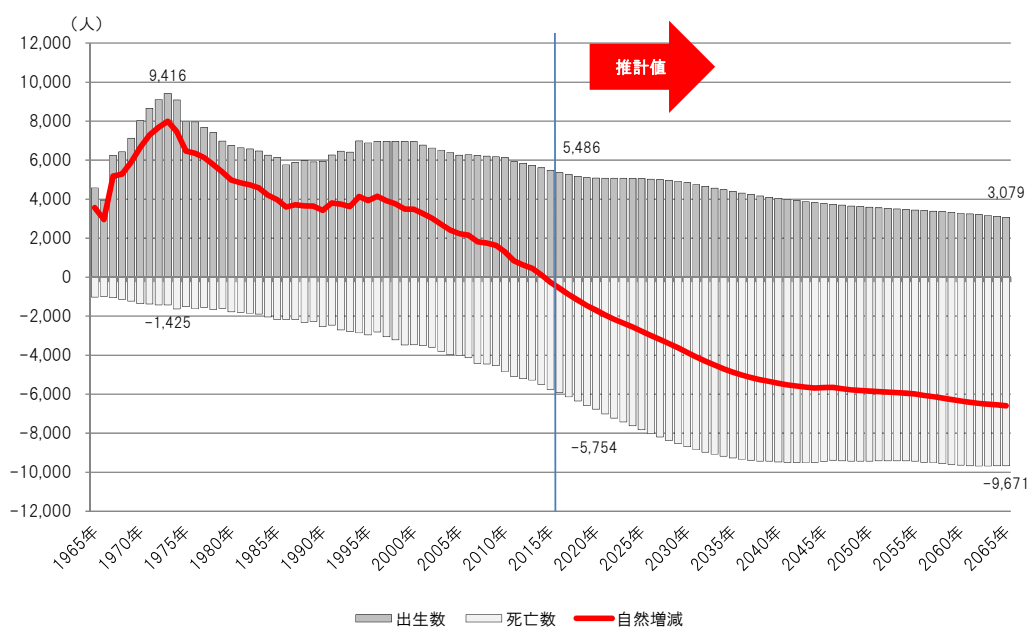

### (5)社会動態の推移

本市の社会動態は、人口が急増した1970年頃には年間20,000人を超える転入超過（社会増）の状態であったが、近年では、転入超過傾向は続いているものの、その勢いは緩やかなものとなっている。

2010年から2015年までの住民異動状況を見ると、転出超過（社会減）となる年もあり、これまでのような転入超過傾向とは明らかに異なる傾向を示しており、本市の移動に関する動態がこれまでのような転入超過傾向から変化していることがわかる。

社会増減は、マンション建設や企業の進出、撤退等、景気や社会情勢の影響を受けやすく、年ごとに傾向が変動しやすい等、今後を予測することは難しいが、旧相模原市の区域では、大規模な住宅開発ができる土地が減少している状況等を踏まえると、これまでのような社会増は難しい状況である。

今回の推計結果では、今後も転入超過を維持するが、その規模は、これまでのような大幅な転入超過ではなく、年間1,000人未満の範囲となる。

なお、2027年から2029年頃にかけて一時的に転入超過数が増加するが、これは、橋本駅及び相模原駅周辺整備事業による人口の上乗せを見込んだことによるものである。

図表 3-9 社会動態の推移（1965年～2065年）

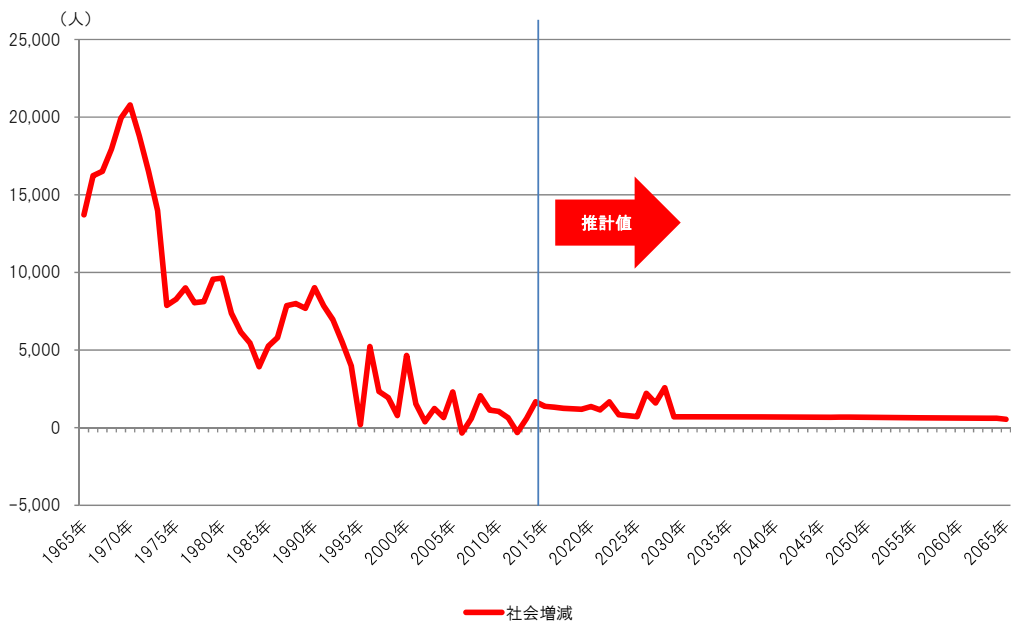

## (6)推計結果一覧

## ①総人口

全市	総人口	実数(人)			比率(%)			増減率 2015年比 (%)	自然動態 (人)	出生数	死亡数	社会動態 (人)
		年少人口	生産年齢 人口	高齢者 人口	年少人口	生産年齢 人口	高齢者 人口					
2015年	720,780	89,020	459,097	172,663	12.4	63.7	24.0	—	-268	5,486	5,754	1,376
2016年	721,888	87,963	455,685	178,240	12.2	63.1	24.7	0.2	-566	5,355	5,921	1,320
2017年	722,642	86,978	452,659	183,005	12.0	62.6	25.3	0.3	-885	5,255	6,140	1,246
2018年	723,003	86,099	450,482	186,422	11.9	62.3	25.8	0.3	-1,170	5,173	6,343	1,223
2019年	723,056	85,307	448,539	189,210	11.8	62.0	26.2	0.3	-1,465	5,107	6,572	1,183
2020年	722,774	84,548	446,653	191,573	11.7	61.8	26.5	0.3	-1,690	5,081	6,771	1,363
2021年	722,447	83,640	445,075	193,732	11.6	61.6	26.8	0.2	-1,939	5,068	7,007	1,138
2022年	721,646	82,676	443,839	195,131	11.5	61.5	27.0	0.1	-2,157	5,070	7,227	1,659
2023年	721,148	81,796	442,741	196,611	11.3	61.4	27.3	0.1	-2,354	5,074	7,428	823
2024年	719,617	80,913	440,767	197,937	11.2	61.3	27.5	-0.2	-2,553	5,067	7,620	767
2025年	717,831	80,090	438,366	199,375	11.2	61.1	27.8	-0.4	-2,774	5,049	7,823	708
2026年	715,765	79,284	435,826	200,655	11.1	60.9	28.0	-0.7	-2,986	5,030	8,016	2,213
2027年	714,992	78,824	433,996	202,172	11.0	60.7	28.3	-0.8	-3,189	5,005	8,194	1,589
2028年	713,392	78,255	431,268	203,869	11.0	60.5	28.6	-1.0	-3,404	4,972	8,376	2,571
2029年	712,559	77,886	428,839	205,834	10.9	60.2	28.9	-1.1	-3,620	4,919	8,539	693
2030年	709,632	77,530	423,502	208,600	10.9	59.7	29.4	-1.5	-3,858	4,839	8,697	696
2031年	706,470	76,833	420,198	209,439	10.9	59.5	29.6	-2.0	-4,092	4,751	8,843	702
2032年	703,080	76,172	414,274	212,634	10.8	58.9	30.2	-2.5	-4,308	4,663	8,971	703
2033年	699,475	75,525	408,624	215,326	10.8	58.4	30.8	-3.0	-4,504	4,574	9,078	690
2034年	695,661	74,871	402,277	218,513	10.8	57.8	31.4	-3.5	-4,696	4,486	9,182	688
2035年	691,653	74,195	395,754	221,704	10.7	57.2	32.1	-4.0	-4,864	4,401	9,265	698
2036年	687,487	73,465	388,802	225,220	10.7	56.6	32.8	-4.6	-5,015	4,319	9,334	699
2037年	683,171	72,670	381,834	228,667	10.6	55.9	33.5	-5.2	-5,148	4,242	9,390	696
2038年	678,719	71,810	374,755	232,154	10.6	55.2	34.2	-5.8	-5,261	4,169	9,430	703
2039年	674,161	70,868	368,150	235,143	10.5	54.6	34.9	-6.5	-5,335	4,101	9,436	697
2040年	669,523	69,852	362,337	237,334	10.4	54.1	35.4	-7.1	-5,444	4,038	9,482	690
2041年	664,769	68,794	357,092	238,883	10.3	53.7	35.9	-7.8	-5,518	3,979	9,497	686
2042年	659,937	67,716	352,273	239,948	10.3	53.4	36.4	-8.4	-5,582	3,923	9,505	685
2043年	655,040	66,622	347,669	240,749	10.2	53.1	36.8	-9.1	-5,637	3,870	9,507	678
2044年	650,081	65,528	343,505	241,048	10.1	52.8	37.1	-9.8	-5,682	3,822	9,504	668
2045年	645,067	64,443	339,579	241,045	10.0	52.6	37.4	-10.5	-5,663	3,776	9,439	675
2046年	640,079	63,393	335,921	240,765	9.9	52.5	37.6	-11.2	-5,653	3,734	9,387	674
2047年	635,100	62,388	332,381	240,331	9.8	52.3	37.8	-11.9	-5,724	3,694	9,418	681
2048年	630,057	61,437	328,918	239,702	9.8	52.2	38.0	-12.6	-5,776	3,656	9,432	689
2049年	624,970	60,539	325,303	239,128	9.7	52.1	38.3	-13.3	-5,814	3,622	9,436	686
2050年	619,842	59,692	321,915	238,235	9.6	51.9	38.4	-14.0	-5,846	3,589	9,435	688
2051年	614,684	58,893	318,837	236,954	9.6	51.9	38.5	-14.7	-5,859	3,558	9,417	655
2052年	609,480	58,140	315,850	235,490	9.5	51.8	38.6	-15.4	-5,895	3,529	9,424	647
2053年	604,232	57,432	312,812	233,988	9.5	51.8	38.7	-16.2	-5,923	3,501	9,424	655
2054年	598,964	56,767	309,856	232,341	9.5	51.7	38.8	-16.9	-5,946	3,476	9,422	644
2055年	593,662	56,147	306,636	230,879	9.5	51.7	38.9	-17.6	-5,986	3,448	9,434	645
2056年	588,321	55,559	303,448	229,314	9.4	51.6	39.0	-18.4	-6,068	3,420	9,488	639
2057年	582,892	54,999	299,631	228,262	9.4	51.4	39.2	-19.1	-6,118	3,390	9,508	633
2058年	577,407	54,460	295,418	227,529	9.4	51.2	39.4	-19.9	-6,200	3,359	9,559	626
2059年	571,833	53,939	290,430	227,464	9.4	50.8	39.8	-20.7	-6,271	3,326	9,597	629
2060年	566,191	53,435	285,287	227,469	9.4	50.4	40.2	-21.4	-6,347	3,289	9,636	617
2061年	560,461	52,942	280,175	227,344	9.4	50.0	40.6	-22.2	-6,418	3,251	9,669	613
2062年	554,656	52,453	275,764	226,439	9.5	49.7	40.8	-23.0	-6,468	3,210	9,678	615
2063年	548,803	51,963	272,028	224,812	9.5	49.6	41.0	-23.9	-6,514	3,167	9,681	608
2064年	542,897	51,469	268,360	223,068	9.5	49.4	41.1	-24.7	-6,549	3,123	9,672	610
2065年	536,958	50,960	264,950	221,048	9.5	49.3	41.2	-25.5	-6,592	3,079	9,671	546

※網掛けは各項目の最大値を示す。



②5 歳階級別人口

全市	2015年			2020年			2025年			2030年		
	男	女	計	男	女	計	男	女	計	男	女	計
0～4歳	14,456	13,608	28,064	13,669	13,012	26,681	13,091	12,474	25,565	12,931	12,295	25,226
5～9歳	15,370	14,617	29,987	14,353	13,518	27,871	13,629	12,988	26,617	13,111	12,514	25,625
10～14歳	15,804	15,165	30,969	15,352	14,644	29,996	14,354	13,554	27,908	13,648	13,031	26,679
15～19歳	18,499	17,674	36,173	15,905	15,375	31,280	15,432	14,784	30,216	14,434	13,690	28,124
20～24歳	21,506	21,096	42,602	20,270	19,723	39,993	17,126	16,786	33,912	16,602	16,082	32,684
25～29歳	20,026	18,844	38,870	22,147	21,248	43,395	20,848	19,980	40,828	17,995	17,299	35,294
30～34歳	22,481	20,835	43,316	19,939	18,153	38,092	22,170	20,771	42,941	21,193	19,931	41,124
35～39歳	26,106	23,909	50,015	22,187	20,479	42,666	19,832	18,003	37,835	22,254	20,775	43,029
40～44歳	32,046	29,191	61,237	25,793	23,809	49,602	22,018	20,448	42,466	19,851	18,091	37,942
45～49歳	29,225	26,545	55,770	31,773	29,221	60,994	25,638	23,851	49,489	21,983	20,530	42,513
50～54歳	24,532	22,434	46,966	28,817	26,495	55,312	31,398	29,149	60,547	25,409	23,825	49,234
55～59歳	20,303	19,450	39,753	24,112	22,296	46,408	28,340	26,323	54,663	30,935	28,978	59,913
60～64歳	22,033	22,362	44,395	19,724	19,187	38,911	23,450	22,019	45,469	27,620	26,025	53,645
65～69歳	25,232	27,879	53,111	21,043	21,916	42,959	18,889	18,827	37,716	22,517	21,632	44,149
70～74歳	22,055	24,023	46,078	23,607	27,117	50,724	19,723	21,337	41,060	17,777	18,374	36,151
75～79歳	16,287	17,408	33,695	19,735	22,837	42,572	21,319	25,874	47,193	17,852	20,378	38,230
80～84歳	9,295	12,189	21,484	13,229	15,732	28,961	16,132	20,681	36,813	17,751	23,629	41,380
85～89歳	4,322	7,570	11,892	6,191	10,159	16,350	8,921	13,176	22,097	10,993	17,445	28,438
90～94歳	1,216	3,582	4,798	2,154	5,237	7,391	3,167	7,177	10,344	4,673	9,472	14,145
95～99歳	233	1,155	1,388	390	1,815	2,205	713	2,754	3,467	1,091	3,902	4,993
100歳以上	33	184	217	36	375	411	66	619	685	128	986	1,114
(再掲)												
0～14歳	45,630	43,390	89,020	43,374	41,174	84,548	41,074	39,016	80,090	39,690	37,840	77,530
15～64歳	236,757	222,340	459,097	230,667	215,986	446,653	226,252	212,114	438,366	218,276	205,226	423,502
65歳以上	78,673	93,990	172,663	86,385	105,188	191,573	88,930	110,445	199,375	92,782	115,818	208,600
75歳以上	31,386	42,088	73,474	41,735	56,155	97,890	50,318	70,281	120,599	52,488	75,812	128,300
計	361,060	359,720	720,780	360,426	362,348	722,774	356,256	361,575	717,831	350,748	358,884	709,632

全市	2035年			2040年			2045年			2050年		
	男	女	計	男	女	計	男	女	計	男	女	計
0～4歳	12,019	11,435	23,454	10,952	10,422	21,374	10,131	9,649	19,780	9,554	9,093	18,647
5～9歳	12,869	12,248	25,117	11,970	11,391	23,361	10,912	10,390	21,302	10,102	9,634	19,736
10～14歳	13,100	12,524	25,624	12,856	12,261	25,117	11,958	11,403	23,361	10,900	10,409	21,309
15～19歳	13,707	13,139	26,846	13,152	12,619	25,771	12,904	12,354	25,258	12,006	11,492	23,498
20～24歳	15,300	14,697	29,997	14,537	14,100	28,637	13,913	13,487	27,400	13,649	13,190	26,839
25～29歳	16,924	16,157	33,081	15,609	14,785	30,394	14,837	14,178	29,015	14,179	13,558	27,737
30～34歳	17,933	16,963	34,896	16,882	15,847	32,729	15,571	14,506	30,077	14,794	13,900	28,694
35～39歳	21,009	19,745	40,754	17,793	16,825	34,618	16,758	15,721	32,479	15,452	14,390	29,842
40～44歳	22,066	20,705	42,771	20,845	19,688	40,533	17,667	16,787	34,454	16,641	15,689	32,330
45～49歳	19,721	18,088	37,809	21,922	20,691	42,613	20,718	19,682	40,400	17,584	16,800	34,384
50～54歳	21,729	20,462	42,191	19,504	18,032	37,536	21,688	20,618	42,306	20,522	19,631	40,153
55～59歳	25,006	23,656	48,662	21,411	20,335	41,746	19,233	17,936	37,169	21,391	20,499	41,890
60～64歳	30,118	28,629	58,747	24,378	23,382	47,760	20,904	20,117	41,021	18,803	17,745	36,548
65～69歳	26,520	25,562	52,082	28,973	28,138	57,111	23,495	22,996	46,491	20,182	19,816	39,998
70～74歳	21,234	21,110	42,344	25,072	24,967	50,039	27,438	27,510	54,948	22,300	22,517	44,817
75～79歳	16,188	17,605	33,793	19,431	20,283	39,714	23,017	24,030	47,047	25,252	26,503	51,755
80～84歳	14,908	18,651	33,559	13,695	16,238	29,933	16,599	18,793	35,392	19,788	22,354	42,142
85～89歳	12,448	20,244	32,692	10,507	16,071	26,578	9,861	14,176	24,037	12,143	16,546	28,689
90～94歳	5,853	12,738	18,591	6,892	15,210	22,102	5,876	12,173	18,049	5,686	10,998	16,684
95～99歳	1,650	5,312	6,962	2,100	7,317	9,417	2,613	9,085	11,698	2,247	7,378	9,625
100歳以上	207	1,474	1,681	326	2,114	2,440	430	2,953	3,383	571	3,954	4,525
(再掲)												
0～14歳	37,988	36,207	74,195	35,778	34,074	69,852	33,001	31,442	64,443	30,556	29,136	59,692
15～64歳	203,513	192,241	395,754	186,033	176,304	362,337	174,193	165,386	339,579	165,021	156,894	321,915
65歳以上	99,008	122,696	221,704	106,996	130,338	237,334	109,329	131,716	241,045	108,169	130,066	238,235
75歳以上	51,254	76,024	127,278	52,951	77,233	130,184	58,396	81,210	139,606	65,687	87,733	153,420
計	340,509	351,144	691,653	328,807	340,716	669,523	316,523	328,544	645,067	303,746	316,096	619,842

全市	2055年			2060年			2065年		
	男	女	計	男	女	計	男	女	計
0～4歳	9,119	8,678	17,797	8,747	8,321	17,068	8,279	7,878	16,157
5～9歳	9,519	9,082	18,601	9,098	8,656	17,754	8,727	8,293	17,020
10～14歳	10,095	9,654	19,749	9,519	9,094	18,613	9,110	8,673	17,783
15～19歳	10,948	10,494	21,442	10,141	9,733	19,874	9,575	9,182	18,757
20～24歳	12,717	12,297	25,014	11,624	11,253	22,877	10,773	10,453	21,226
25～29歳	13,895	13,240	27,135	12,984	12,345	25,329	11,880	11,303	23,183
30～34歳	14,132	13,292	27,424	13,852	12,973	26,825	12,967	12,092	25,059
35～39歳	14,670	13,792	28,462	14,008	13,185	27,193	13,728	12,864	26,592
40～44歳	15,343	14,376	29,719	14,566	13,769	28,335	13,907	13,169	27,076
45～49歳	16,561	15,707	32,268	15,279	14,389	29,668	14,502	13,771	28,273
50～54歳	17,430	16,765	34,195	16,418	15,685	32,103	15,150	14,371	29,521
55～59歳	20,257	19,526	39,783	17,227	16,695	33,922	16,234	15,602	31,836
60～64歳	20,920	20,274	41,194	19,827	19,334	39,161	16,886	16,541	33,427
65～69歳	18,175	17,489	35,664	20,259	19,985	40,244	19,219	19,058	38,277
70～74歳	19,201	19,423	38,624	17,327	17,155	34,482	19,352	19,621	38,973
75～79歳	20,590	21,732	42,322	17,793	18,783	36,576	16,099	16,630	32,729
80～84歳	21,770	24,699	46,469	17,837	20,312	38,149	15,518	17,628	33,146
85～89歳	14,633	19,804	34,437	16,169	21,991	38,160	13,358	18,192	31,550
90～94歳	7,149	13,048	20,197	8,752	15,816	24,568	9,750	17,690	27,440
95～99歳	2,265	6,895	9,160	2,941	8,395	11,336	3,677	10,380	14,057
100歳以上	528	3,478	4,006	549	3,405	3,954	716	4,160	4,876
(再掲)									
0～14歳	28,733	27,414	56,147	27,364	26,071	53,435	26,116	24,844	50,960
15～64歳	156,873	149,763	306,636	145,926	139,361	285,287	135,602	129,348	264,950
65歳以上	104,311	126,568	230,879	101,627	125,842	227,469	97,689	123,359	221,048
75歳以上	66,935	89,656	156,591	64,041	88,702	152,743	59,118	84,680	143,798
計	289,917	303,745	593,662	274,917	291,274	566,191	259,407	277,551	536,958

## 2 区別の将来人口

本市の将来人口は、前回推計よりも人口減少の速度は緩和するものの、2065年には現在の約3/4となる54万人程度まで減少する。

しかし、市内には人口の流動性が高く、現在も人口増加が続いている地区や大規模開発事業等により今後人口増加が見込まれる地区、既に人口減少が進行している地区等、様々である。

ここでは、区別に将来人口の推移を見ていく。

### 2-1 緑区の将来人口

#### (1)総人口

緑区は、リニア中央新幹線の神奈川県駅設置に伴う橋本駅周辺整備事業等により、今後、一定の転入が見込まれる一方で、区内には人口減少が進行している中山間地域もあり、他の区とは違う特徴を持っている。

緑区の人口は、今後一貫して減少していく。2065年の総人口は112,219人で、2015年（173,612人）からの増減率は35.4%の減少である。

減少幅は市の増減率（25.5%減少）よりも約10ポイント大きく、3区の中で最も大きい。

図表 3-10 緑区の総人口の推移と推計値（2010年～2065年）

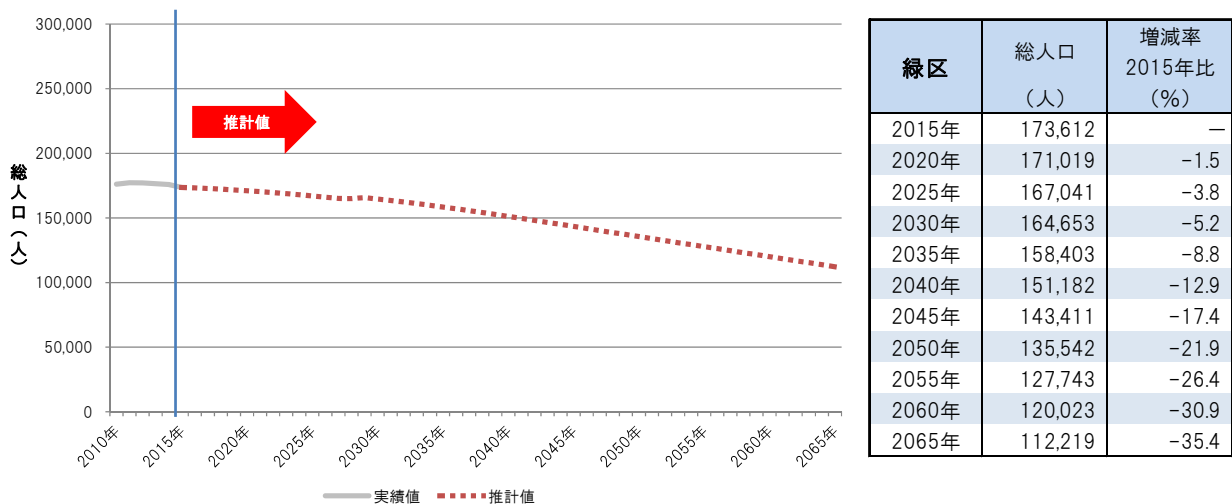

#### (2)年齢別人口

推計結果を年齢3区分（年少人口（0歳～14歳）、生産年齢人口（15歳～64歳）、高齢者人口（65歳以上））別に見ると、年少人口及び生産年齢人口は、今後、一貫して減少するが、高齢者人口は2041年まで増加を続け、56,954人をピークに減少に転じる。

高齢化率は、現状24.9%と市の平均（24.0%）を上回っており、高齢者人口がピークとなる2041年には38.1%まで上昇する。以後も一貫して上昇し、2065年には43.0%となり、3区の中で最も高くなる見込みである。

また、推計期間の50年を前半（2015年～2040年）、後半（2040年～2065年）に分けて高齢化率の推移を見ると、前半12.7ポイント上昇（24.9%→37.6%）、後半5.4ポイント上昇（37.6%→43.0%）となっており、市推計同様、団塊ジュニア世代が高齢者人口となる2040年頃まで急速に高齢化が進む見込みである。

図表 3-11 緑区の年齢3区分別人口及び高齢化率の推移（2015年～2065年）

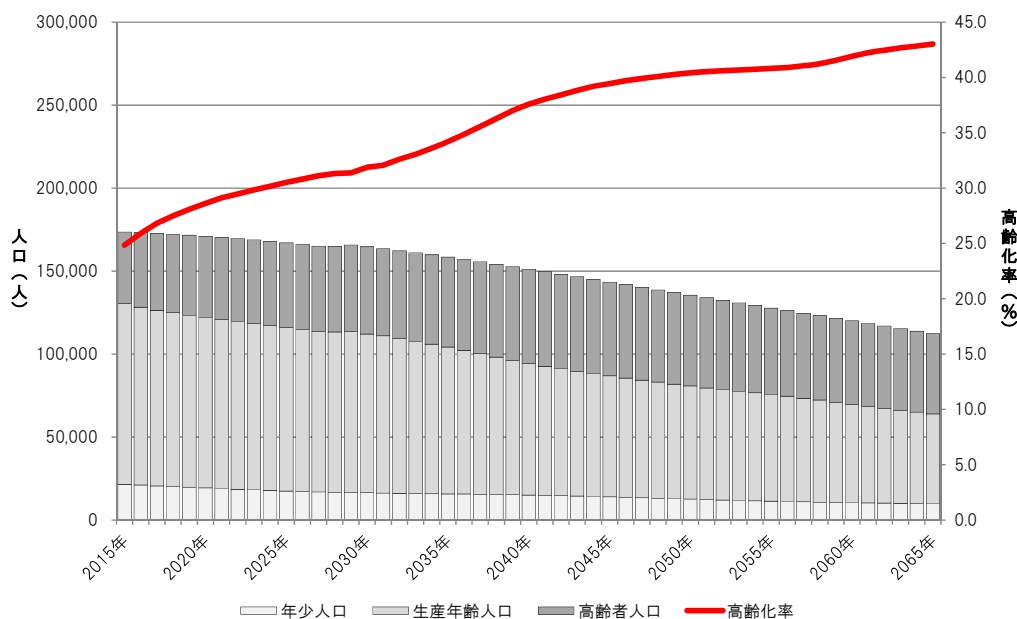

緑区	実数（人）				比率（%）			増減率 2015年比 （%）	自然動態 （人）	社会動態 （人）
	総人口	年少 人口	生産年齢 人口	高齢者 人口	年少 人口	生産年齢 人口	高齢者 人口			
2015年	173,612	21,524	108,940	43,148	12.4	62.7	24.9	—	-166	-239
2020年	171,019	19,395	102,689	48,935	11.3	60.0	28.6	-1.5	-568	-121
2025年	167,041	17,494	98,573	50,974	10.5	59.0	30.5	-3.8	-872	-69
2030年	164,653	16,502	95,651	52,500	10.0	58.1	31.9	-5.2	-1,092	-68
2035年	158,403	15,800	88,433	54,170	10.0	55.8	34.2	-8.8	-1,335	-53
2040年	151,182	15,105	79,260	56,817	10.0	52.4	37.6	-12.9	-1,493	-32
2045年	143,411	13,999	72,841	56,571	9.8	50.8	39.4	-17.4	-1,552	-19
2050年	135,542	12,634	68,135	54,773	9.3	50.3	40.4	-21.9	-1,572	-4
2055年	127,743	11,377	64,214	52,152	8.9	50.3	40.8	-26.4	-1,539	4
2060年	120,023	10,437	59,275	50,311	8.7	49.4	41.9	-30.9	-1,567	4
2065年	112,219	9,796	54,140	48,283	8.7	48.2	43.0	-35.4	-1,579	7

高齢者人口の推移をもう少し詳しく見ると、緑区も75歳以上の高齢者が急速に増加していくことがわかる。図表 3-12 は緑区の高齢者人口の内訳と高齢者人口に占める75歳以上人口の割合の推移を示した図である。

2015年の高齢者人口に占める75歳以上人口の割合は40.1%と市推計値（42.6%）よりも低いがおおむね市推計と同様の推移となる。2025年には全体の半数を超え、2065年には高齢者人口の約7割が75歳以上人口となる。

図表 3-12 緑区の高齢者人口の推移 (2015年～2065年)

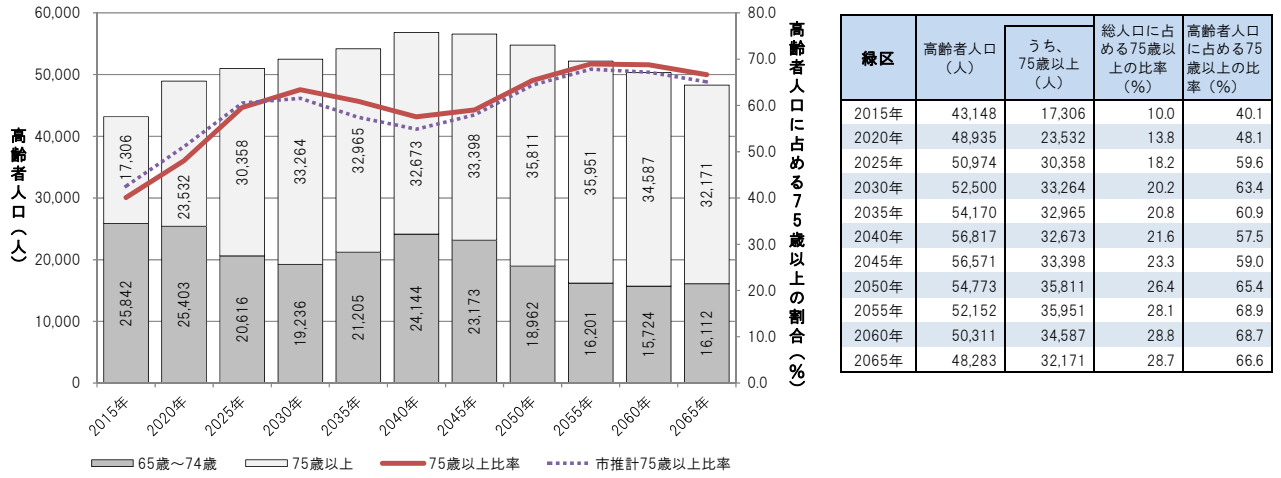

図表 3-13 緑区の人口ピラミッド (2015年、2040年、2065年)

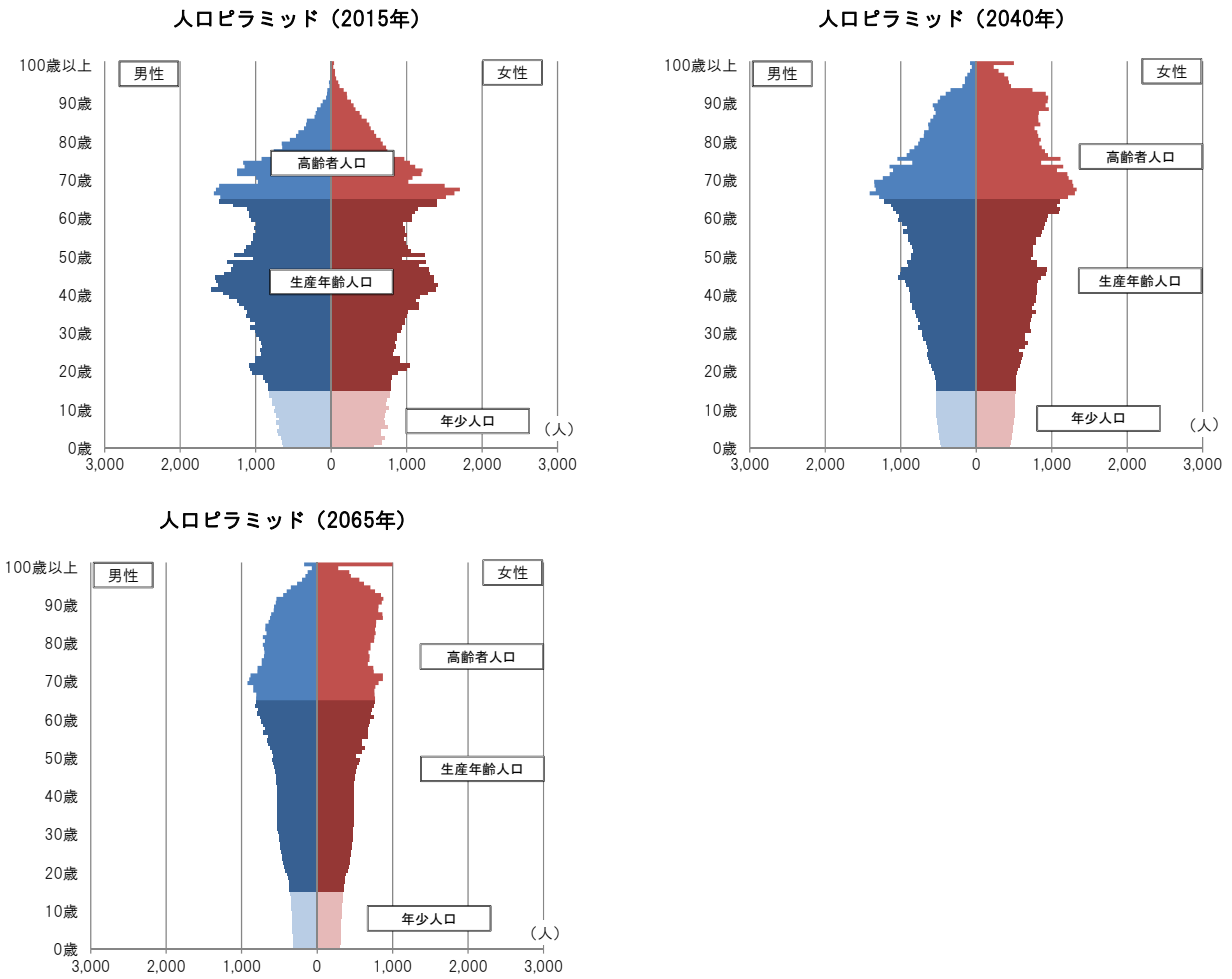

### (3)自然動態及び社会動態

緑区の自然動態は、2015年の時点で166人の自然減（出生数：1,257人、死亡数：1,423人）となっており、以後、一貫して自然減となる。2065年の出生数は610人と2015年の半数以下になる一方で、死亡数は2,189人まで増加するため、高齢者人口のピークを迎える2041年以降は、毎年1,500人程度の自然減となる見込みである。

また、社会動態については、橋本駅周辺整備事業により一時的な転入者の増加を見込むものの、おおむね転出超過傾向である。

図表 3-14 緑区の自然動態の推移（2010年～2065年）

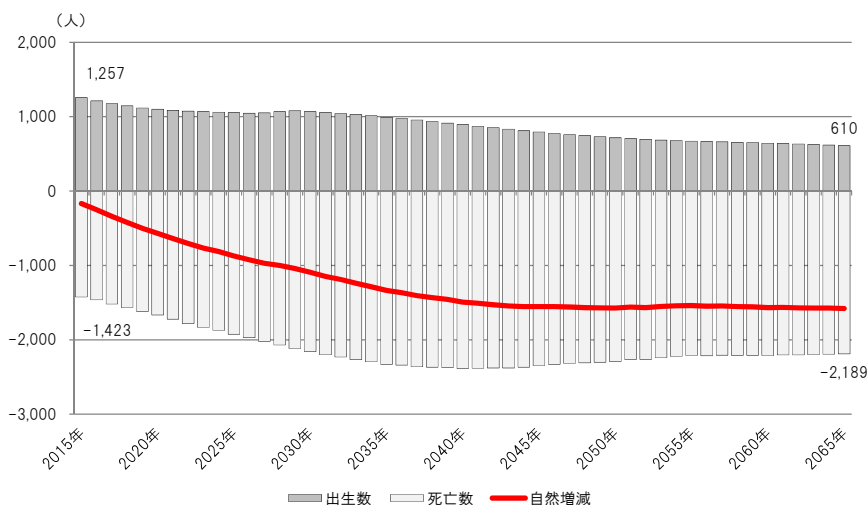

図表 3-15 緑区社会動態の推移（2015年～2065年）

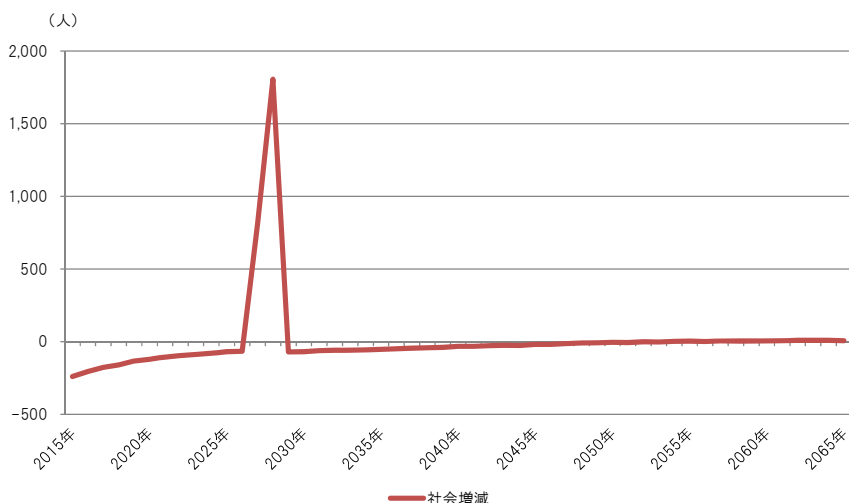

## (4)推計結果一覧

## ①総人口

緑区	総人口	実数(人)			比率(%)			増減率 2015年比 (%)	自然動態 (人)	出生数	死亡数	社会動態 (人)
		年少人口	生産年齢 人口	高齢者 人口	年少人口	生産年齢 人口	高齢者 人口					
2015年	173,612	21,524	108,940	43,148	12.4	62.7	24.9	—	-166	1,257	1,423	-239
2016年	173,207	21,098	107,224	44,885	12.2	61.9	25.9	-0.2	-250	1,212	1,462	-205
2017年	172,752	20,646	105,743	46,363	12.0	61.2	26.8	-0.5	-341	1,176	1,517	-177
2018年	172,234	20,243	104,635	47,356	11.8	60.8	27.5	-0.8	-421	1,145	1,566	-160
2019年	171,653	19,833	103,622	48,198	11.6	60.4	28.1	-1.1	-501	1,117	1,618	-133
2020年	171,019	19,395	102,689	48,935	11.3	60.0	28.6	-1.5	-568	1,099	1,667	-121
2021年	170,330	18,980	101,768	49,582	11.1	59.7	29.1	-1.9	-637	1,085	1,722	-107
2022年	169,586	18,594	101,007	49,985	11.0	59.6	29.5	-2.3	-705	1,075	1,780	-95
2023年	168,786	18,254	100,155	50,377	10.8	59.3	29.8	-2.8	-766	1,067	1,833	-85
2024年	167,935	17,866	99,395	50,674	10.6	59.2	30.2	-3.3	-813	1,060	1,873	-81
2025年	167,041	17,494	98,573	50,974	10.5	59.0	30.5	-3.8	-872	1,054	1,926	-69
2026年	166,100	17,188	97,732	51,180	10.3	58.8	30.8	-4.3	-923	1,048	1,971	-66
2027年	165,111	16,896	96,823	51,392	10.2	58.6	31.1	-4.9	-971	1,049	2,020	817
2028年	164,957	16,664	96,623	51,670	10.1	58.6	31.3	-5.0	-1,000	1,068	2,068	1,806
2029年	165,763	16,608	97,152	52,003	10.0	58.6	31.4	-4.5	-1,040	1,077	2,117	-70
2030年	164,653	16,502	95,651	52,500	10.0	58.1	31.9	-5.2	-1,092	1,067	2,159	-68
2031年	163,493	16,321	94,739	52,433	10.0	57.9	32.1	-5.8	-1,146	1,055	2,201	-61
2032年	162,286	16,168	93,179	52,939	10.0	57.4	32.6	-6.5	-1,188	1,042	2,230	-58
2033年	161,040	16,033	91,760	53,247	10.0	57.0	33.1	-7.2	-1,238	1,027	2,265	-58
2034年	159,744	15,912	90,151	53,681	10.0	56.4	33.6	-8.0	-1,285	1,011	2,296	-56
2035年	158,403	15,800	88,433	54,170	10.0	55.8	34.2	-8.8	-1,335	993	2,328	-53
2036年	157,015	15,683	86,559	54,773	10.0	55.1	34.9	-9.6	-1,366	974	2,340	-48
2037年	155,601	15,558	84,697	55,346	10.0	54.4	35.6	-10.4	-1,406	955	2,361	-44
2038年	154,151	15,424	82,826	55,901	10.0	53.7	36.3	-11.2	-1,433	935	2,368	-41
2039年	152,677	15,274	80,924	56,479	10.0	53.0	37.0	-12.1	-1,457	914	2,371	-38
2040年	151,182	15,105	79,260	56,817	10.0	52.4	37.6	-12.9	-1,493	893	2,386	-32
2041年	149,657	14,914	77,789	56,954	10.0	52.0	38.1	-13.8	-1,509	873	2,382	-32
2042年	148,116	14,708	76,470	56,938	9.9	51.6	38.4	-14.7	-1,527	852	2,379	-27
2043年	146,562	14,492	75,146	56,924	9.9	51.3	38.8	-15.6	-1,546	832	2,378	-25
2044年	144,991	14,259	73,896	56,836	9.8	51.0	39.2	-16.5	-1,554	812	2,366	-26
2045年	143,411	13,999	72,841	56,571	9.8	50.8	39.4	-17.4	-1,552	793	2,345	-19
2046年	141,840	13,731	71,798	56,311	9.7	50.6	39.7	-18.3	-1,553	776	2,329	-19
2047年	140,268	13,457	70,826	55,985	9.6	50.5	39.9	-19.2	-1,559	759	2,318	-13
2048年	138,696	13,181	69,915	55,600	9.5	50.4	40.1	-20.1	-1,567	743	2,310	-9
2049年	137,120	12,906	68,994	55,220	9.4	50.3	40.3	-21.0	-1,571	730	2,301	-7
2050年	135,542	12,634	68,135	54,773	9.3	50.3	40.4	-21.9	-1,572	717	2,289	-4
2051年	133,966	12,365	67,316	54,285	9.2	50.2	40.5	-22.8	-1,559	706	2,265	-6
2052年	132,401	12,103	66,522	53,776	9.1	50.2	40.6	-23.7	-1,566	696	2,262	0
2053年	130,835	11,849	65,771	53,215	9.1	50.3	40.7	-24.6	-1,551	687	2,238	-1
2054年	129,283	11,606	65,007	52,670	9.0	50.3	40.7	-25.5	-1,543	680	2,223	3
2055年	127,743	11,377	64,214	52,152	8.9	50.3	40.8	-26.4	-1,539	673	2,212	4
2056年	126,208	11,162	63,437	51,609	8.8	50.3	40.9	-27.3	-1,547	667	2,214	1
2057年	124,662	10,960	62,522	51,180	8.8	50.2	41.1	-28.2	-1,546	661	2,207	6
2058年	123,122	10,771	61,600	50,751	8.7	50.0	41.2	-29.1	-1,552	656	2,208	4
2059年	121,574	10,596	60,447	50,531	8.7	49.7	41.6	-30.0	-1,557	651	2,208	6
2060年	120,023	10,437	59,275	50,311	8.7	49.4	41.9	-30.9	-1,567	645	2,212	4
2061年	118,460	10,291	58,130	50,039	8.7	49.1	42.2	-31.8	-1,564	639	2,203	8
2062年	116,904	10,154	57,106	49,644	8.7	48.8	42.5	-32.7	-1,569	633	2,202	10
2063年	115,345	10,027	56,099	49,219	8.7	48.6	42.7	-33.6	-1,573	626	2,199	10
2064年	113,782	9,909	55,124	48,749	8.7	48.4	42.8	-34.5	-1,573	618	2,191	10
2065年	112,219	9,796	54,140	48,283	8.7	48.2	43.0	-35.4	-1,579	610	2,189	7

※網掛けは各項目の最大値を示す

②5 歳階級別人口

緑区	2015年			2020年			2025年			2030年		
	男	女	計	男	女	計	男	女	計	男	女	計
0～4歳	3,353	3,269	6,622	3,003	2,898	5,901	2,741	2,642	5,383	2,743	2,635	5,378
5～9歳	3,580	3,595	7,175	3,239	3,157	6,396	2,931	2,830	5,761	2,727	2,635	5,362
10～14歳	3,941	3,786	7,727	3,531	3,567	7,098	3,209	3,141	6,350	2,925	2,837	5,762
15～19歳	4,475	4,061	8,536	3,940	3,769	7,709	3,531	3,550	7,081	3,227	3,152	6,379
20～24歳	5,074	4,685	9,759	4,801	4,318	9,119	4,166	3,940	8,106	3,908	3,867	7,775
25～29歳	4,728	4,256	8,984	4,924	4,448	9,372	4,702	4,161	8,863	4,461	4,120	8,581
30～34歳	5,279	4,805	10,084	4,572	3,965	8,537	4,800	4,230	9,030	4,876	4,226	9,102
35～39歳	6,058	5,634	11,692	5,028	4,583	9,611	4,412	3,840	8,252	4,823	4,259	9,082
40～44歳	7,572	6,787	14,359	5,904	5,504	11,408	4,931	4,509	9,440	4,449	3,884	8,333
45～49歳	6,437	5,958	12,395	7,423	6,740	14,163	5,812	5,472	11,284	4,935	4,534	9,469
50～54歳	5,644	5,255	10,899	6,327	5,900	12,227	7,310	6,679	13,989	5,779	5,464	11,243
55～59歳	5,089	4,971	10,060	5,538	5,193	10,731	6,210	5,837	12,047	7,217	6,633	13,850
60～64歳	6,059	6,113	12,172	4,930	4,882	9,812	5,371	5,110	10,481	6,063	5,774	11,837
65～69歳	7,006	7,390	14,396	5,750	5,962	11,712	4,697	4,770	9,467	5,156	5,016	10,172
70～74歳	5,799	5,647	11,446	6,539	7,152	13,691	5,373	5,776	11,149	4,418	4,646	9,064
75～79歳	3,763	3,921	7,684	5,177	5,348	10,525	5,890	6,795	12,685	4,856	5,508	10,364
80～84歳	2,141	2,850	4,991	3,072	3,567	6,639	4,239	4,858	9,097	4,915	6,222	11,137
85～89歳	1,074	1,874	2,948	1,430	2,394	3,824	2,079	3,002	5,081	2,894	4,122	7,016
90～94歳	313	960	1,273	538	1,304	1,842	735	1,700	2,435	1,097	2,176	3,273
95～99歳	68	295	363	105	493	598	180	693	873	254	933	1,187
100歳以上	6	41	47	10	94	104	18	169	187	35	252	287
(再掲)												
0～14歳	10,874	10,650	21,524	9,773	9,622	19,395	8,881	8,613	17,494	8,395	8,107	16,502
15～64歳	56,415	52,525	108,940	53,387	49,302	102,689	51,245	47,328	98,573	49,738	45,913	95,651
65歳以上	20,170	22,978	43,148	22,621	26,314	48,935	23,211	27,763	50,974	23,625	28,875	52,500
75歳以上	7,365	9,941	17,306	10,332	13,200	23,532	13,141	17,217	30,358	14,051	19,213	33,264
計	87,459	86,153	173,612	85,781	85,238	171,019	83,337	83,704	167,041	81,758	82,895	164,653

緑区	2035年			2040年			2045年			2050年		
	男	女	計	男	女	計	男	女	計	男	女	計
0～4歳	2,652	2,545	5,197	2,431	2,335	4,766	2,172	2,087	4,259	1,938	1,867	3,805
5～9歳	2,688	2,587	5,275	2,601	2,497	5,098	2,384	2,290	4,674	2,131	2,051	4,182
10～14歳	2,706	2,622	5,328	2,667	2,574	5,241	2,582	2,484	5,066	2,365	2,282	4,647
15～19歳	2,928	2,834	5,762	2,710	2,618	5,328	2,670	2,570	5,240	2,585	2,480	5,065
20～24歳	3,391	3,279	6,670	3,085	2,954	6,039	2,852	2,726	5,578	2,811	2,674	5,485
25～29歳	3,854	3,746	7,600	3,351	3,179	6,530	3,051	2,862	5,913	2,819	2,642	5,461
30～34歳	4,375	3,959	8,334	3,789	3,598	7,387	3,296	3,055	6,351	3,003	2,752	5,755
35～39歳	4,733	4,112	8,845	4,257	3,854	8,111	3,695	3,501	7,196	3,217	2,975	6,192
40～44歳	4,742	4,210	8,952	4,654	4,066	8,720	4,183	3,814	7,997	3,629	3,463	7,092
45～49歳	4,394	3,861	8,255	4,683	4,182	8,865	4,596	4,045	8,641	4,133	3,794	7,927
50～54歳	4,870	4,496	9,366	4,337	3,828	8,165	4,624	4,147	8,771	4,540	4,012	8,552
55～59歳	5,682	5,407	11,089	4,795	4,457	9,252	4,278	3,802	8,080	4,558	4,123	8,681
60～64歳	7,019	6,541	13,560	5,531	5,332	10,863	4,674	4,400	9,074	4,174	3,751	7,925
65～69歳	5,806	5,658	11,464	6,733	6,413	13,146	5,314	5,231	10,545	4,496	4,320	8,816
70～74歳	4,859	4,882	9,741	5,485	5,513	10,998	6,372	6,256	12,628	5,037	5,109	10,146
75～79歳	4,017	4,441	8,458	4,442	4,681	9,123	5,029	5,295	10,324	5,861	6,015	11,876
80～84歳	4,056	5,050	9,106	3,404	4,107	7,511	3,801	4,352	8,153	4,334	4,940	9,274
85～89歳	3,448	5,345	8,793	2,849	4,356	7,205	2,448	3,591	6,039	2,779	3,845	6,624
90～94歳	1,548	3,028	4,576	1,915	4,027	5,942	1,595	3,304	4,899	1,414	2,791	4,205
95～99歳	391	1,235	1,626	556	1,756	2,312	728	2,423	3,151	608	2,012	2,620
100歳以上	50	356	406	81	499	580	115	717	832	163	1,049	1,212
(再掲)												
0～14歳	8,046	7,754	15,800	7,699	7,406	15,105	7,138	6,861	13,999	6,434	6,200	12,634
15～64歳	45,988	42,445	88,433	41,192	38,068	79,260	37,919	34,922	72,841	35,469	32,666	68,135
65歳以上	24,175	29,995	54,170	25,465	31,352	56,817	25,402	31,169	56,571	24,692	30,081	54,773
75歳以上	13,510	19,455	32,965	13,247	19,426	32,673	13,716	19,682	33,398	15,159	20,652	35,811
計	78,209	80,194	158,403	74,356	76,826	151,182	70,459	72,952	143,411	66,595	68,947	135,542



緑区	2055年			2060年			2065年		
	男	女	計	男	女	計	男	女	計
0～4歳	1,777	1,707	3,484	1,685	1,619	3,304	1,611	1,546	3,157
5～9歳	1,901	1,835	3,736	1,743	1,675	3,418	1,651	1,591	3,242
10～14歳	2,113	2,044	4,157	1,887	1,828	3,715	1,729	1,668	3,397
15～19歳	2,369	2,279	4,648	2,116	2,037	4,153	1,889	1,820	3,709
20～24歳	2,713	2,583	5,296	2,494	2,374	4,868	2,234	2,128	4,362
25～29歳	2,775	2,593	5,368	2,676	2,507	5,183	2,459	2,300	4,759
30～34歳	2,778	2,543	5,321	2,730	2,495	5,225	2,630	2,409	5,039
35～39歳	2,929	2,681	5,610	2,713	2,476	5,189	2,666	2,430	5,096
40～44歳	3,168	2,944	6,112	2,891	2,653	5,544	2,684	2,453	5,137
45～49歳	3,584	3,450	7,034	3,129	2,937	6,066	2,855	2,650	5,505
50～54歳	4,086	3,761	7,847	3,544	3,416	6,960	3,096	2,914	6,010
55～59歳	4,481	3,987	8,468	4,035	3,737	7,772	3,498	3,390	6,888
60～64歳	4,449	4,061	8,510	4,379	3,936	8,315	3,945	3,690	7,635
65～69歳	4,020	3,686	7,706	4,294	3,993	8,287	4,231	3,871	8,102
70～74歳	4,274	4,221	8,495	3,831	3,606	7,437	4,099	3,911	8,010
75～79歳	4,646	4,921	9,567	3,958	4,072	8,030	3,561	3,486	7,047
80～84歳	5,066	5,621	10,687	4,034	4,614	8,648	3,458	3,836	7,294
85～89歳	3,208	4,391	7,599	3,771	5,018	8,789	3,021	4,146	7,167
90～94歳	1,642	3,044	4,686	1,930	3,524	5,454	2,289	4,054	6,343
95～99歳	562	1,756	2,318	677	1,970	2,647	816	2,335	3,151
100歳以上	148	946	1,094	143	876	1,019	171	998	1,169
(再掲)									
0～14歳	5,791	5,586	11,377	5,315	5,122	10,437	4,991	4,805	9,796
15～64歳	33,332	30,882	64,214	30,707	28,568	59,275	27,956	26,184	54,140
65歳以上	23,566	28,586	52,152	22,638	27,673	50,311	21,646	26,637	48,283
75歳以上	15,272	20,679	35,951	14,513	20,074	34,587	13,316	18,855	32,171
計	62,689	65,054	127,743	58,660	61,363	120,023	54,593	57,626	112,219

## 2-2 中央区の将来人口

### (1)総人口

中央区は、成熟した住宅地が多いが、淵野辺駅周辺に大学が複数立地しているため、若年世代の人口流動が高い地区である。

また、近年では淵野辺駅及び矢部駅周辺で複数の大型マンション建設や相模総合補給廠の一部返還による相模原駅周辺整備事業が進行している等、今後も一定の転入が見込まれる区である。

中央区の人口は、今後も緩やかに増加し、2027年の273,698人をピークに減少に転じる。2065年の総人口は212,191人で、2015年(269,888人)からの増減率は21.4%の減少と、3区の中で最も減少幅が緩やかである。

図表 3-16 中央区の総人口の推移と推計値 (2010年～2065年)

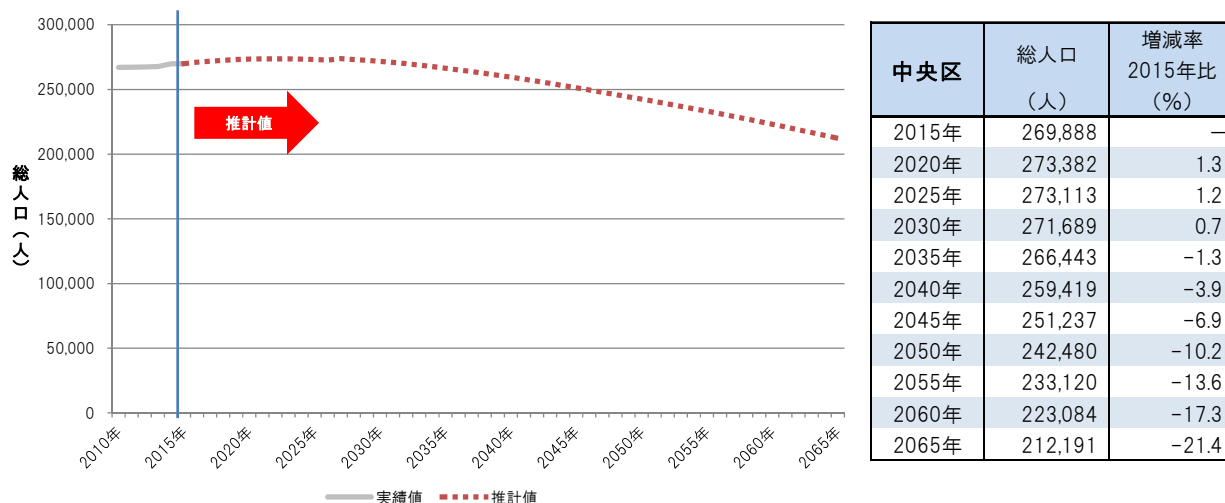

### (2)年齢別人口

推計結果を年齢3区分(年少人口(0歳～14歳)、生産年齢人口(15歳～64歳)、高齢者人口(65歳以上))別に見ると、総人口は2027年まで増加するものの、年少人口及び生産年齢人口は、今後、一貫して減少する。一方、高齢者人口は2045年まで増加を続け、92,910人をピークに減少に転じる見込みである。

高齢化率は、現状22.7%であるが、高齢者人口のピークである2045年には37.0%まで上昇する。以後も一貫して上昇し、2065年には41.1%となり、50年間での上昇割合は3区の中で一番高い(22.7%→41.1% 18.4ポイント上昇)。

また、推計期間の50年を前半(2015年～2040年)、後半(2040年～2065年)に分けて高齢化率の推移を見ると、前半12.3ポイント上昇(22.7%→35.0%)、後半6.1ポイント上昇(35.0%→41.1%)となっており、市推計同様、団塊ジュニア世代が高齢者人口となる2040年頃まで急速に高齢化が進む見込みである。

図表 3-17 中央区の年齢 3 区分別人口及び高齢化率の推移 (2015 年～2065 年)

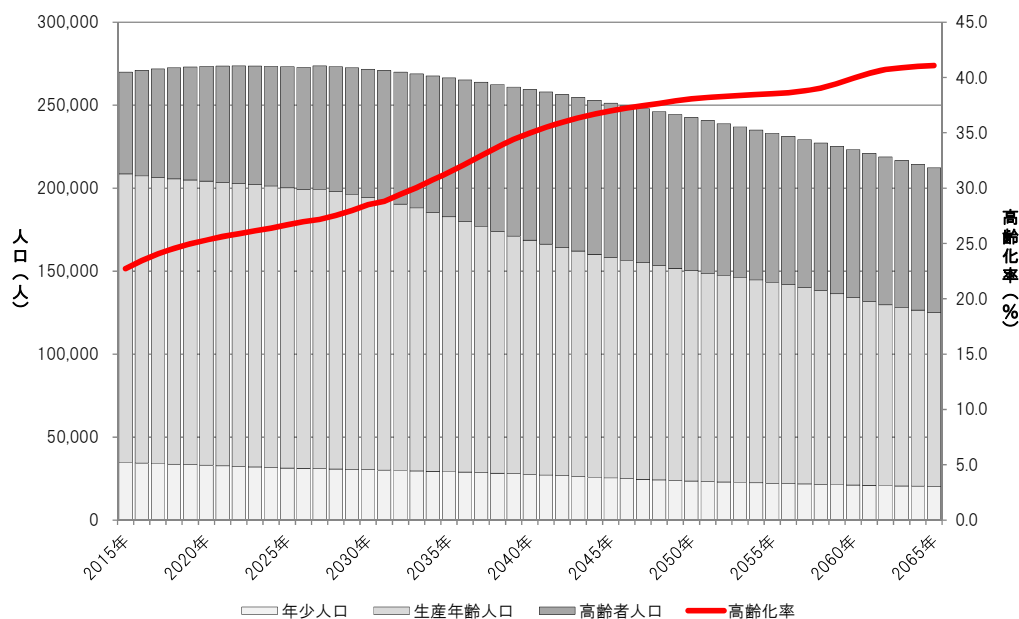

中央区	実数 (人)				比率 (%)			増減率 2015年比 (%)	自然動態 (人)	社会動態 (人)
	総人口	年少 人口	生産年齢 人口	高齢者 人口	年少 人口	生産年齢 人口	高齢者 人口			
2015年	269,888	34,663	173,899	61,326	12.8	64.4	22.7	—	58	992
2020年	273,382	33,103	171,119	69,160	12.1	62.6	25.3	1.3	-471	685
2025年	273,113	31,433	168,811	72,869	11.5	61.8	26.7	1.2	-882	463
2030年	271,689	30,400	163,839	77,450	11.2	60.3	28.5	0.7	-1,320	460
2035年	266,443	29,194	153,517	83,732	11.0	57.6	31.4	-1.3	-1,731	450
2040年	259,419	27,563	141,127	90,729	10.6	54.4	35.0	-3.9	-1,991	428
2045年	251,237	25,453	132,874	92,910	10.1	52.9	37.0	-6.9	-2,116	408
2050年	242,480	23,585	126,587	92,308	9.7	52.2	38.1	-10.2	-2,230	397
2055年	233,120	22,188	121,105	89,827	9.5	51.9	38.5	-13.6	-2,317	386
2060年	223,084	21,139	112,884	89,061	9.5	50.6	39.9	-17.3	-2,483	363
2065年	212,191	20,210	104,801	87,180	9.5	49.4	41.1	-21.4	-2,596	341

高齢者人口の推移をもう少し詳しく見ると、中央区も 75 歳以上の高齢者が急速に増加していくことがわかる。図表 3-18 は中央区の高齢者人口の内訳と高齢者人口に占める 75 歳以上人口の割合の推移を示した図である。

2015 年の高齢者人口に占める 75 歳以上人口の割合は 41.6%と市推計値 (42.6%) よりも低い、ほぼ市推計と同様な推移をする。2020 年には全体の半数を超え、2065 年には高齢者人口の 64.4%が 75 歳以上人口となる。

図表 3-18 中央区の高齢者人口の推移 (2015年～2065年)

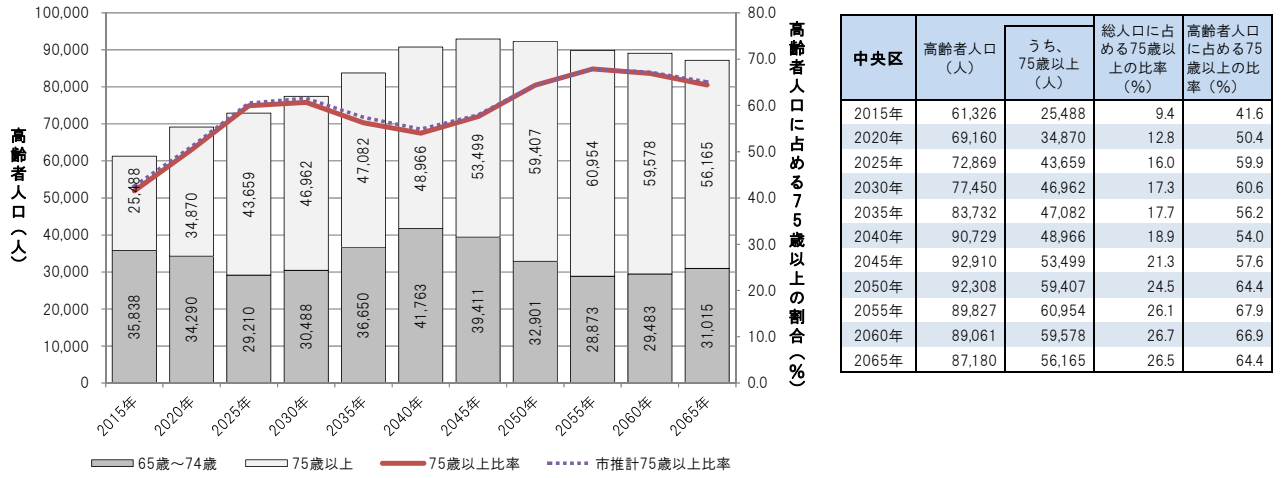

図表 3-19 中央区の人口ピラミッド (2015年、2040年、2065年)

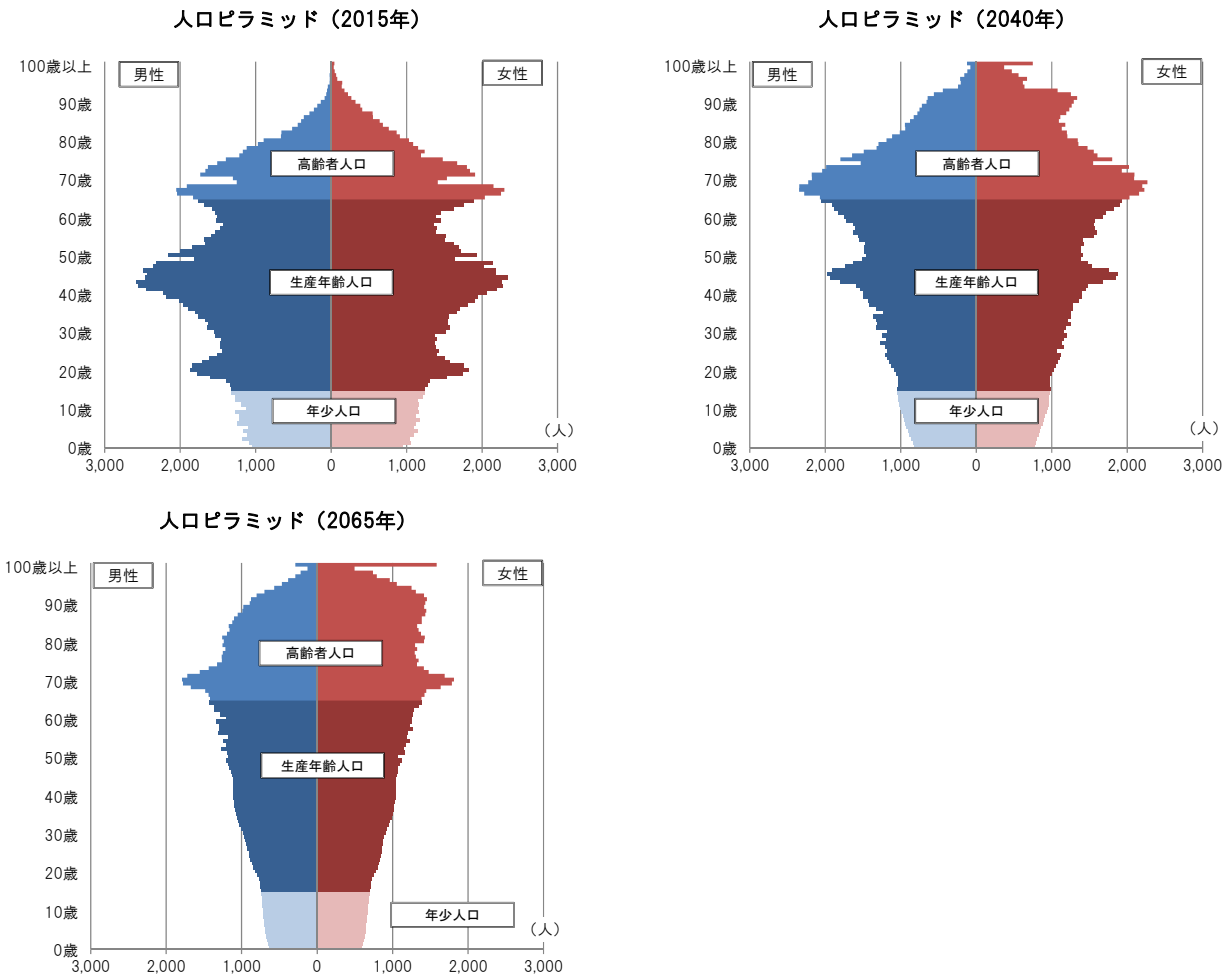

### (3)自然動態及び社会動態

中央区の自然動態は、2015年の時点では58人の自然増（出生数：2,051人、死亡数：1,993人）であるが、2016年からは自然減となり、以後、一貫して自然減となる。

2065年の出生数は1,202人と2015年の4割減となる一方、死亡数は3,798人と2015年の2倍まで増加し、2041年以降は毎年2,000人以上の自然減となる見込みである。

また、社会動態については、相模原駅周辺整備事業により一時的な転入者数の増加を見込むものの、毎年300人～400人程度の転入超過となる。

図表 3-20 中央区の自然動態の推移（2015年～2065年）

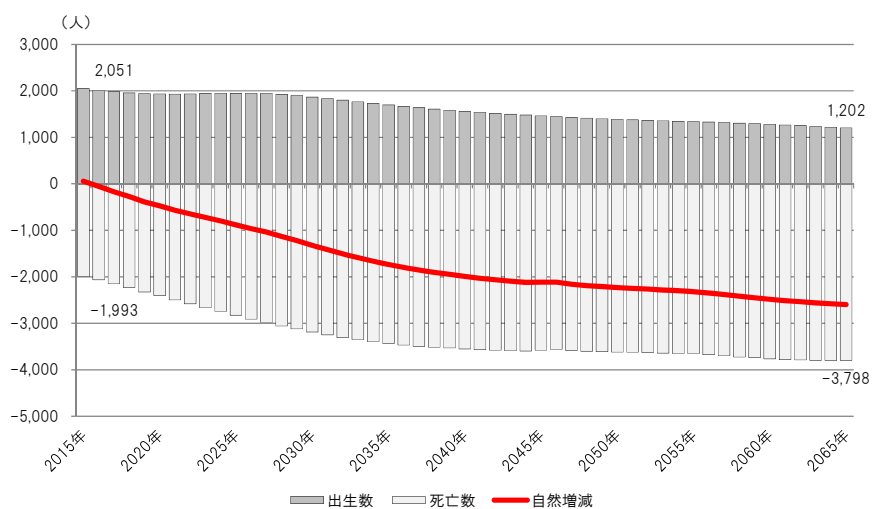

図表 3-21 中央区の社会動態の推移（2015年～2065年）

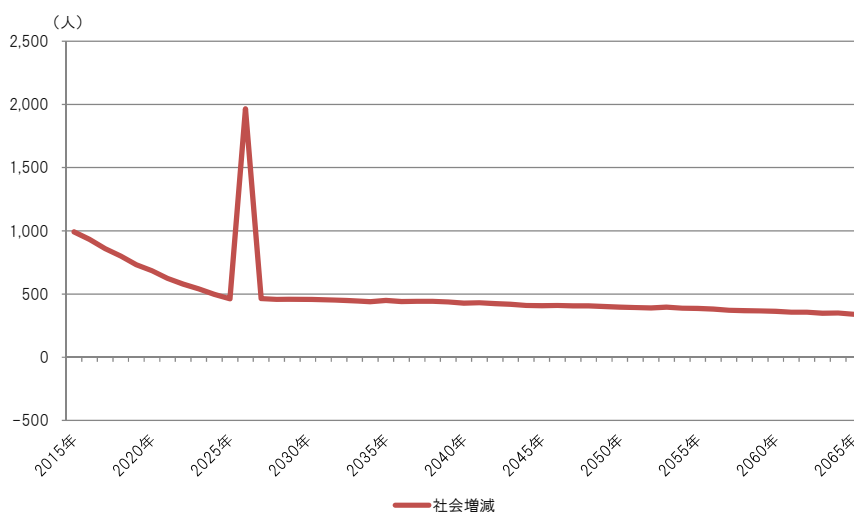

## (4)推計結果一覧

## ①総人口

中央区	総人口	実数(人)			比率(%)			増減率 2015年比 (%)	自然動態 (人)	出生数	死亡数	社会動態 (人)
		年少人口	生産年齢 人口	高齢者 人口	年少人口	生産年齢 人口	高齢者 人口					
2015年	269,888	34,663	173,899	61,326	12.8	64.4	22.7	—	58	2,051	1,993	992
2016年	270,938	34,277	173,139	63,522	12.7	63.9	23.4	0.4	-53	2,012	2,065	932
2017年	271,817	33,923	172,499	65,395	12.5	63.5	24.1	0.7	-168	1,982	2,150	859
2018年	272,508	33,603	171,974	66,931	12.3	63.1	24.6	1.0	-272	1,958	2,230	800
2019年	273,036	33,326	171,557	68,153	12.2	62.8	25.0	1.2	-387	1,939	2,326	733
2020年	273,382	33,103	171,119	69,160	12.1	62.6	25.3	1.3	-471	1,933	2,404	685
2021年	273,596	32,707	170,739	70,150	12.0	62.4	25.6	1.4	-564	1,932	2,496	625
2022年	273,657	32,368	170,440	70,849	11.8	62.3	25.9	1.4	-644	1,936	2,580	578
2023年	273,591	31,985	170,080	71,526	11.7	62.2	26.1	1.4	-721	1,942	2,663	541
2024年	273,411	31,629	169,622	72,160	11.6	62.0	26.4	1.3	-795	1,946	2,741	497
2025年	273,113	31,433	168,811	72,869	11.5	61.8	26.7	1.2	-882	1,944	2,826	463
2026年	272,694	31,123	168,011	73,560	11.4	61.6	27.0	1.0	-961	1,948	2,909	1,965
2027年	273,698	31,041	168,289	74,368	11.3	61.5	27.2	1.4	-1,037	1,946	2,983	465
2028年	273,126	30,773	167,113	75,240	11.3	61.2	27.5	1.2	-1,130	1,925	3,055	458
2029年	272,454	30,541	165,699	76,214	11.2	60.8	28.0	1.0	-1,222	1,898	3,120	457
2030年	271,689	30,400	163,839	77,450	11.2	60.3	28.5	0.7	-1,320	1,867	3,187	460
2031年	270,829	30,149	162,670	78,010	11.1	60.1	28.8	0.3	-1,417	1,833	3,250	455
2032年	269,867	29,910	160,494	79,463	11.1	59.5	29.4	0.0	-1,509	1,799	3,308	453
2033年	268,811	29,679	158,361	80,771	11.0	58.9	30.0	-0.4	-1,586	1,765	3,351	444
2034年	267,669	29,441	155,929	82,299	11.0	58.3	30.7	-0.8	-1,665	1,731	3,396	439
2035年	266,443	29,194	153,517	83,732	11.0	57.6	31.4	-1.3	-1,731	1,699	3,430	450
2036年	265,162	28,928	150,909	85,325	10.9	56.9	32.2	-1.8	-1,801	1,667	3,468	442
2037年	263,803	28,635	148,275	86,893	10.9	56.2	32.9	-2.3	-1,854	1,637	3,491	443
2038年	262,392	28,315	145,650	88,427	10.8	55.5	33.7	-2.8	-1,907	1,609	3,516	443
2039年	260,928	27,958	143,204	89,766	10.7	54.9	34.4	-3.3	-1,947	1,583	3,530	438
2040年	259,419	27,563	141,127	90,729	10.6	54.4	35.0	-3.9	-1,991	1,560	3,551	428
2041年	257,856	27,154	139,176	91,526	10.5	54.0	35.5	-4.5	-2,031	1,538	3,569	431
2042年	256,256	26,740	137,410	92,106	10.4	53.6	35.9	-5.1	-2,062	1,517	3,579	424
2043年	254,618	26,308	135,764	92,546	10.3	53.3	36.3	-5.7	-2,092	1,497	3,589	420
2044年	252,946	25,876	134,269	92,801	10.2	53.1	36.7	-6.3	-2,118	1,479	3,597	409
2045年	251,237	25,453	132,874	92,910	10.1	52.9	37.0	-6.9	-2,116	1,461	3,577	408
2046年	249,529	25,043	131,583	92,903	10.0	52.7	37.2	-7.5	-2,116	1,444	3,560	409
2047年	247,822	24,650	130,375	92,797	9.9	52.6	37.4	-8.2	-2,158	1,428	3,586	407
2048年	246,071	24,276	129,147	92,648	9.9	52.5	37.7	-8.8	-2,189	1,413	3,602	406
2049年	244,288	23,921	127,828	92,539	9.8	52.3	37.9	-9.5	-2,209	1,400	3,609	401
2050年	242,480	23,585	126,587	92,308	9.7	52.2	38.1	-10.2	-2,230	1,387	3,617	397
2051年	240,647	23,265	125,479	91,903	9.7	52.1	38.2	-10.8	-2,247	1,376	3,623	393
2052年	238,793	22,966	124,401	91,426	9.6	52.1	38.3	-11.5	-2,261	1,365	3,626	390
2053年	236,922	22,688	123,330	90,904	9.6	52.1	38.4	-12.2	-2,286	1,356	3,642	396
2054年	235,032	22,429	122,236	90,367	9.5	52.0	38.4	-12.9	-2,300	1,347	3,647	388
2055年	233,120	22,188	121,105	89,827	9.5	51.9	38.5	-13.6	-2,317	1,337	3,654	386
2056年	231,189	21,959	119,936	89,294	9.5	51.9	38.6	-14.3	-2,350	1,327	3,677	382
2057年	229,221	21,741	118,555	88,925	9.5	51.7	38.8	-15.1	-2,380	1,317	3,697	372
2058年	227,213	21,532	116,988	88,693	9.5	51.5	39.0	-15.8	-2,419	1,306	3,725	368
2059年	225,162	21,332	115,033	88,797	9.5	51.1	39.4	-16.6	-2,445	1,294	3,739	367
2060年	223,084	21,139	112,884	89,061	9.5	50.6	39.9	-17.3	-2,483	1,281	3,764	363
2061年	220,964	20,951	110,785	89,228	9.5	50.1	40.4	-18.1	-2,514	1,267	3,781	357
2062年	218,807	20,766	108,952	89,089	9.5	49.8	40.7	-18.9	-2,535	1,252	3,787	357
2063年	216,629	20,582	107,508	88,539	9.5	49.6	40.9	-19.7	-2,561	1,235	3,796	349
2064年	214,417	20,397	106,124	87,896	9.5	49.5	41.0	-20.6	-2,576	1,219	3,795	350
2065年	212,191	20,210	104,801	87,180	9.5	49.4	41.1	-21.4	-2,596	1,202	3,798	341

※網掛けは各項目の最大値を示す

②5 歳階級別人口

中央区	2015年			2020年			2025年			2030年		
	男	女	計	男	女	計	男	女	計	男	女	計
0～4歳	5,577	5,288	10,865	5,328	4,960	10,288	5,114	4,793	9,907	5,081	4,772	9,853
5～9歳	6,049	5,678	11,727	5,711	5,376	11,087	5,417	5,020	10,437	5,211	4,879	10,090
10～14歳	6,168	5,903	12,071	6,043	5,685	11,728	5,708	5,381	11,089	5,424	5,033	10,457
15～19歳	7,419	7,101	14,520	6,186	5,994	12,180	6,058	5,742	11,800	5,727	5,434	11,161
20～24歳	8,539	8,066	16,605	8,111	7,790	15,901	6,643	6,456	13,099	6,459	6,152	12,611
25～29歳	7,367	6,934	14,301	8,645	7,943	16,588	8,176	7,698	15,874	6,860	6,522	13,382
30～34歳	8,230	7,736	15,966	7,420	6,922	14,342	8,662	7,911	16,573	8,346	7,803	16,149
35～39歳	9,847	9,031	18,878	8,329	7,811	16,140	7,475	6,962	14,437	8,801	8,015	16,816
40～44歳	12,280	11,136	23,416	9,876	9,101	18,977	8,333	7,842	16,175	7,549	7,029	14,578
45～49歳	11,396	10,148	21,544	12,256	11,174	23,430	9,848	9,119	18,967	8,361	7,888	16,249
50～54歳	9,363	8,460	17,823	11,268	10,159	21,427	12,126	11,159	23,285	9,781	9,128	18,909
55～59歳	7,541	7,123	14,664	9,229	8,455	17,684	11,093	10,120	21,213	11,968	11,130	23,098
60～64歳	8,066	8,116	16,182	7,357	7,093	14,450	8,995	8,393	17,388	10,837	10,049	20,886
65～69歳	9,090	10,150	19,240	7,771	8,001	15,772	7,076	6,984	14,060	8,673	8,271	16,944
70～74歳	7,846	8,752	16,598	8,595	9,923	18,518	7,336	7,814	15,150	6,705	6,839	13,544
75～79歳	5,871	6,151	12,022	7,079	8,361	15,440	7,808	9,499	17,307	6,676	7,483	14,159
80～84歳	3,177	4,261	7,438	4,797	5,579	10,376	5,808	7,581	13,389	6,518	8,691	15,209
85～89歳	1,459	2,545	4,004	2,147	3,550	5,697	3,250	4,672	7,922	3,974	6,388	10,362
90～94歳	386	1,134	1,520	737	1,773	2,510	1,110	2,513	3,623	1,711	3,369	5,080
95～99歳	74	378	452	124	590	714	250	945	1,195	392	1,379	1,771
100歳以上	9	43	52	12	121	133	22	201	223	45	336	381
(再掲)												
0～14歳	17,794	16,869	34,663	17,082	16,021	33,103	16,239	15,194	31,433	15,716	14,684	30,400
15～64歳	90,048	83,851	173,899	88,677	82,442	171,119	87,409	81,402	168,811	84,689	79,150	163,839
65歳以上	27,912	33,414	61,326	31,262	37,898	69,160	32,660	40,209	72,869	34,694	42,756	77,450
75歳以上	10,976	14,512	25,488	14,896	19,974	34,870	18,248	25,411	43,659	19,316	27,646	46,962
計	135,754	134,134	269,888	137,021	136,361	273,382	136,308	136,805	273,113	135,099	136,590	271,689

中央区	2035年			2040年			2045年			2050年		
	男	女	計	男	女	計	男	女	計	男	女	計
0～4歳	4,723	4,440	9,163	4,313	4,047	8,360	3,993	3,753	7,746	3,767	3,533	7,300
5～9歳	5,137	4,810	9,947	4,779	4,478	9,257	4,366	4,085	8,451	4,045	3,790	7,835
10～14歳	5,203	4,881	10,084	5,129	4,817	9,946	4,771	4,485	9,256	4,358	4,092	8,450
15～19歳	5,437	5,076	10,513	5,214	4,918	10,132	5,139	4,853	9,992	4,781	4,519	9,300
20～24歳	6,061	5,769	11,830	5,757	5,396	11,153	5,506	5,207	10,713	5,422	5,127	10,549
25～29歳	6,497	6,089	12,586	6,096	5,712	11,808	5,789	5,339	11,128	5,533	5,153	10,686
30～34歳	6,875	6,520	13,395	6,511	6,090	12,601	6,110	5,710	11,820	5,802	5,340	11,142
35～39歳	8,375	7,832	16,207	6,906	6,558	13,464	6,541	6,131	12,672	6,136	5,745	11,881
40～44歳	8,791	8,026	16,817	8,371	7,844	16,215	6,912	6,571	13,483	6,549	6,147	12,696
45～49歳	7,527	7,037	14,564	8,758	8,034	16,792	8,342	7,847	16,189	6,893	6,580	13,473
50～54歳	8,278	7,881	16,159	7,456	7,031	14,487	8,680	8,020	16,700	8,270	7,842	16,112
55～59歳	9,638	9,094	18,732	8,170	7,856	16,026	7,361	7,012	14,373	8,575	7,992	16,567
60～64歳	11,671	11,043	22,714	9,417	9,032	18,449	7,993	7,811	15,804	7,210	6,971	14,181
65～69歳	10,440	9,897	20,337	11,271	10,885	22,156	9,111	8,908	18,019	7,750	7,714	15,464
70～74歳	8,223	8,090	16,313	9,917	9,690	19,607	10,728	10,664	21,392	8,694	8,743	17,437
75～79歳	6,133	6,572	12,705	7,556	7,794	15,350	9,138	9,349	18,487	9,907	10,296	20,203
80～84歳	5,593	6,854	12,447	5,200	6,066	11,266	6,470	7,225	13,695	7,873	8,702	16,575
85～89歳	4,587	7,440	12,027	3,960	5,899	9,859	3,756	5,291	9,047	4,746	6,352	11,098
90～94歳	2,124	4,671	6,795	2,548	5,598	8,146	2,222	4,472	6,694	2,171	4,108	6,279
95～99歳	614	1,902	2,516	774	2,696	3,470	976	3,361	4,337	862	2,723	3,585
100歳以上	76	516	592	124	751	875	163	1,076	1,239	216	1,451	1,667
(再掲)												
0～14歳	15,063	14,131	29,194	14,221	13,342	27,563	13,130	12,323	25,453	12,170	11,415	23,585
15～64歳	79,150	74,367	153,517	72,656	68,471	141,127	68,373	64,501	132,874	65,171	61,416	126,587
65歳以上	37,790	45,942	83,732	41,350	49,379	90,729	42,564	50,346	92,910	42,219	50,089	92,308
75歳以上	19,127	27,955	47,082	20,162	28,804	48,966	22,725	30,774	53,499	25,775	33,632	59,407
計	132,003	134,440	266,443	128,227	131,192	259,419	124,067	127,170	251,237	119,560	122,920	242,480

中央区	2055年			2060年			2065年		
	男	女	計	男	女	計	男	女	計
0～4歳	3,594	3,377	6,971	3,465	3,253	6,718	3,292	3,091	6,383
5～9歳	3,810	3,570	7,380	3,640	3,405	7,045	3,512	3,277	6,789
10～14歳	4,040	3,797	7,837	3,805	3,571	7,376	3,635	3,403	7,038
15～19歳	4,367	4,125	8,492	4,050	3,830	7,880	3,814	3,601	7,415
20～24歳	5,054	4,785	9,839	4,627	4,378	9,005	4,297	4,069	8,366
25～29歳	5,454	5,073	10,527	5,102	4,736	9,838	4,674	4,333	9,007
30～34歳	5,545	5,155	10,700	5,471	5,069	10,540	5,130	4,734	9,864
35～39歳	5,823	5,379	11,202	5,562	5,190	10,752	5,486	5,100	10,586
40～44歳	6,137	5,764	11,901	5,821	5,400	11,221	5,560	5,212	10,772
45～49歳	6,533	6,155	12,688	6,128	5,767	11,895	5,815	5,398	11,213
50～54歳	6,838	6,582	13,420	6,483	6,159	12,642	6,087	5,768	11,855
55～59歳	8,172	7,816	15,988	6,763	6,564	13,327	6,412	6,141	12,553
60～64歳	8,404	7,944	16,348	8,014	7,770	15,784	6,640	6,530	13,170
65～69歳	7,000	6,883	13,883	8,165	7,847	16,012	7,793	7,675	15,468
70～74歳	7,412	7,578	14,990	6,705	6,766	13,471	7,830	7,717	15,547
75～79歳	8,058	8,458	16,516	6,894	7,346	14,240	6,250	6,572	12,822
80～84歳	8,556	9,601	18,157	6,994	7,910	14,904	6,021	6,892	12,913
85～89歳	5,839	7,697	13,536	6,371	8,536	14,907	5,248	7,071	12,319
90～94歳	2,799	5,010	7,809	3,501	6,143	9,644	3,845	6,864	10,709
95～99歳	875	2,587	3,462	1,165	3,239	4,404	1,485	4,046	5,531
100歳以上	204	1,270	1,474	214	1,265	1,479	287	1,584	1,871
(再掲)									
0～14歳	11,444	10,744	22,188	10,910	10,229	21,139	10,439	9,771	20,210
15～64歳	62,327	58,778	121,105	58,021	54,863	112,884	53,915	50,886	104,801
65歳以上	40,743	49,084	89,827	40,009	49,052	89,061	38,759	48,421	87,180
75歳以上	26,331	34,623	60,954	25,139	34,439	59,578	23,136	33,029	56,165
計	114,514	118,606	233,120	108,940	114,144	223,084	103,113	109,078	212,191



## 2-3 南区の将来人口

### (1)総人口

南区は3区の中で最も人口が多く、相模大野駅を中心に人口の流動性が高い地区である。

また、当麻地区整備促進事業や麻溝台・新磯野地区整備推進事業等、大規模開発により、今後も一定の転入が見込まれる。

南区の人口は、今後も緩やかに増加し、2023年の278,771人をピークに減少に転じる。2065年の総人口は212,548人で、2015年(277,280人)からの増減率は23.3%の減少となる。

図表 3-22 南区の総人口の推移と推計値 (2010年～2065年)

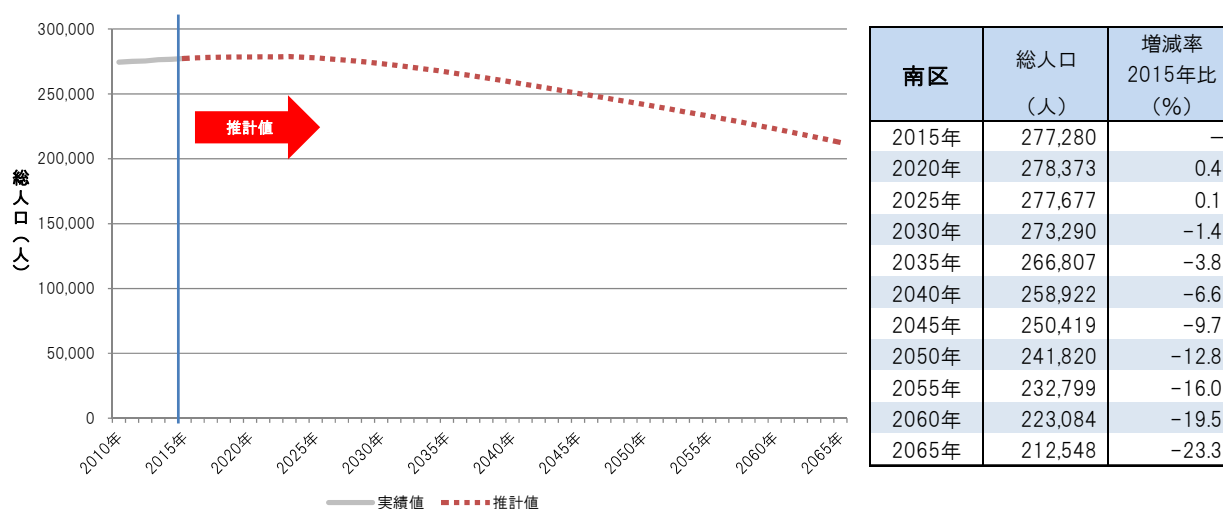

### (2)年齢別人口

推計結果を年齢3区分(年少人口(0歳～14歳)、生産年齢人口(15歳～64歳)、高齢者人口(65歳以上))別に見ると、総人口は2023年まで増加するものの、年少人口及び生産年齢人口は、今後一貫して減少する。一方、高齢者人口は2045年まで増加を続け、91,564人をピークに減少に転じる。

高齢化率は、現状24.6%と市の平均(24.0%)を上回っており、以後も一貫して上昇するが、他の区と比べ緩やかに上昇するため、2065年には40.3%と市の平均(41.2%)を下回る見込みである。

また、推計期間の50年を前半(2015年～2040年)、後半(2040年～2065年)に分けて高齢化率の推移を見ると、前半10.1ポイント上昇(24.6%→34.7%)、後半5.6ポイント上昇(34.7%→40.3%)となっており、市推計同様、団塊ジュニア世代が高齢者人口となる2040年頃まで急速に高齢化が進む見込みである。

図表 3-23 南区の年齢 3 区分別人口及び高齢化率の推移 (2015 年～2065 年)

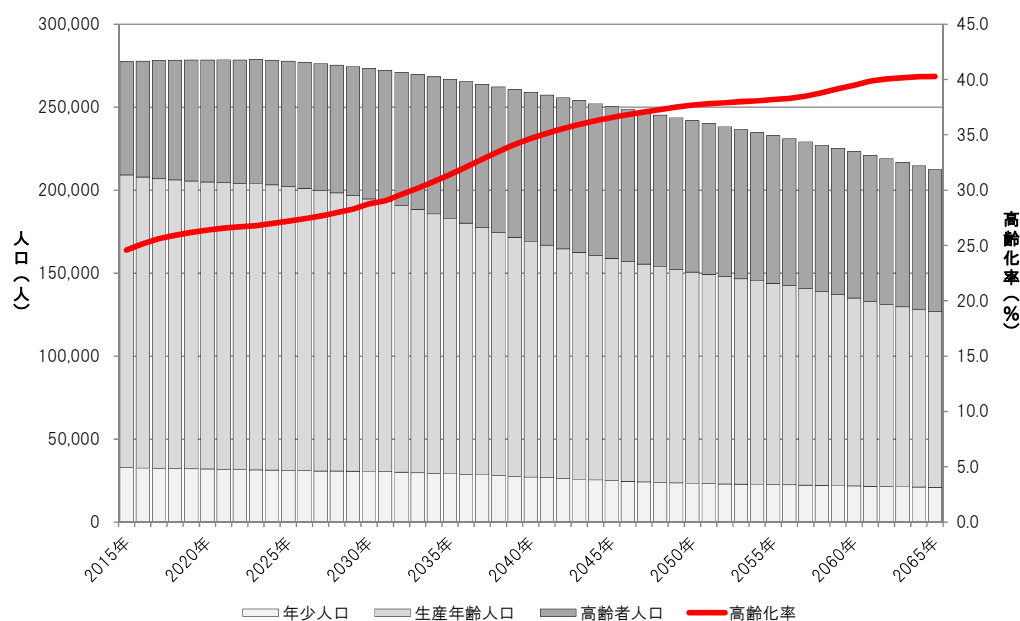

南区	実数 (人)				比率 (%)			増減率 2015年比 (%)	自然動態 (人)	社会動態 (人)
	総人口	年少 人口	生産年齢 人口	高齢者 人口	年少 人口	生産年齢 人口	高齢者 人口			
2015年	277,280	32,833	176,258	68,189	11.8	63.6	24.6	—	-160	623
2020年	278,373	32,050	172,845	73,478	11.5	62.1	26.4	0.4	-651	799
2025年	277,677	31,163	170,982	75,532	11.2	61.6	27.2	0.1	-1,020	314
2030年	273,290	30,628	164,012	78,650	11.2	60.0	28.8	-1.4	-1,446	304
2035年	266,807	29,201	153,804	83,802	10.9	57.6	31.4	-3.8	-1,798	301
2040年	258,922	27,184	141,950	89,788	10.5	54.8	34.7	-6.6	-1,960	294
2045年	250,419	24,991	133,864	91,564	10.0	53.5	36.6	-9.7	-1,995	286
2050年	241,820	23,473	127,193	91,154	9.7	52.6	37.7	-12.8	-2,044	295
2055年	232,799	22,582	121,317	88,900	9.7	52.1	38.2	-16.0	-2,130	255
2060年	223,084	21,859	113,128	88,097	9.8	50.7	39.5	-19.5	-2,297	250
2065年	212,548	20,954	106,009	85,585	9.9	49.9	40.3	-23.3	-2,417	198

高齢者人口の推移をもう少し詳しく見ると、南区も 75 歳以上の高齢者が急速に増加していくことがわかる。図表 3-24 は南区の高齢者人口の内訳と高齢者人口に占める 75 歳以上人口の割合の推移を示した図である。

2015 年の高齢者人口に占める 75 歳以上人口の割合は 45.0%と市推計値 (42.6%) よりも高いが、おおむね市推計と同様の傾向で推移し、2020 年には全体の半数を超え、2065 年には高齢者人口の 64.8% が 75 歳以上人口となる。

図表 3-24 南区の高齢者人口の推移 (2015年～2065年)

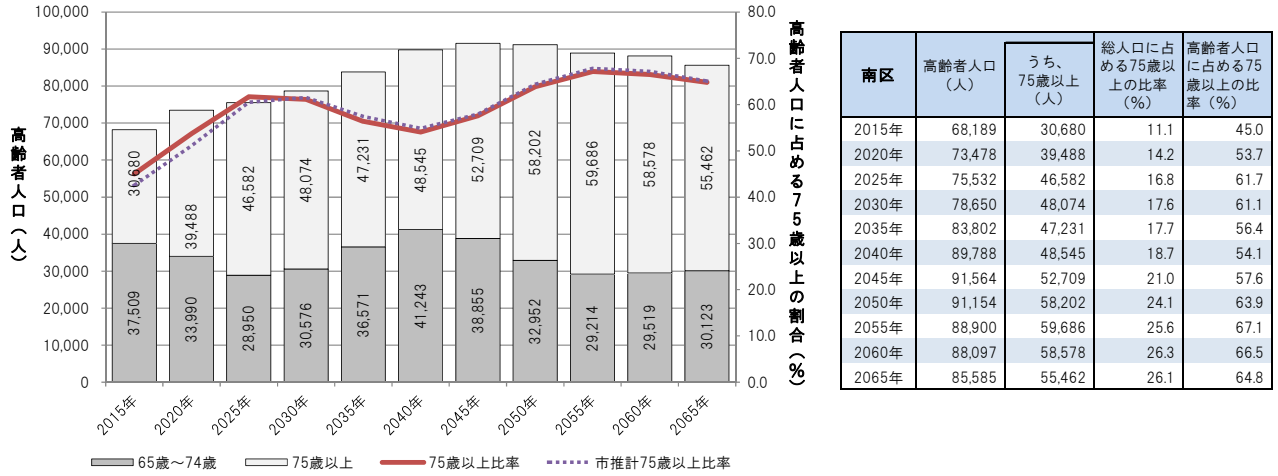

図表 3-25 南区の人口ピラミッド (2015年、2040年、2065年)

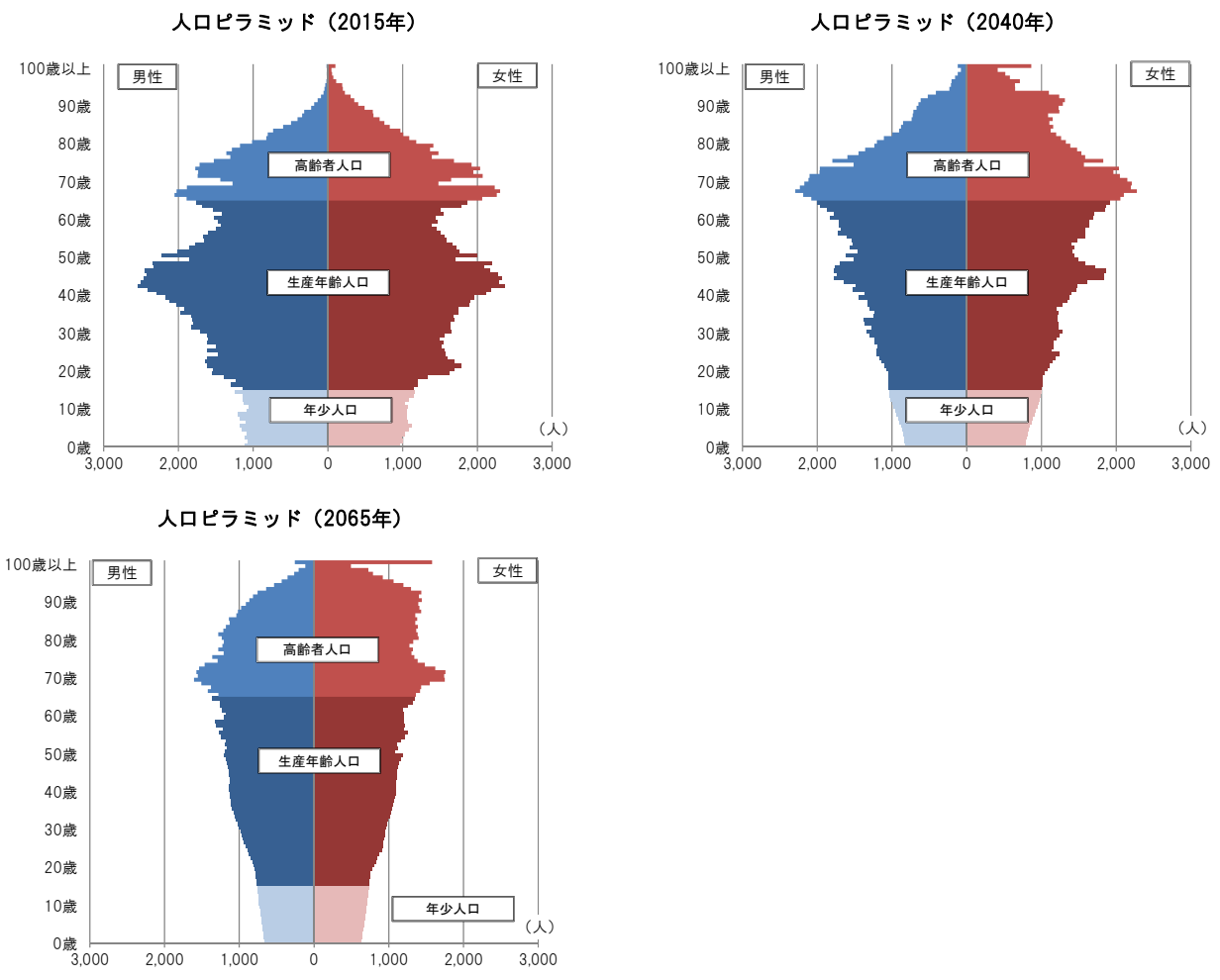

### (3)自然動態及び社会動態

南区の自然動態は、2015年の時点で160人の自然減（出生数：2,178人、死亡数：2,338人）となっており、以後、一貫して自然減となる。出生数の低下及び死亡数の増加により、中央区同様、2040年以降は毎年、おおむね2,000人の自然減となる見込みである。

また、社会動態は、麻溝台・新磯野地区整備推進事業等により、一時的な転入者の増加を見込むものの、毎年200～300人程度の転入超過となる。

図表 3-26 南区の自然動態の推移（2015年～2065年）

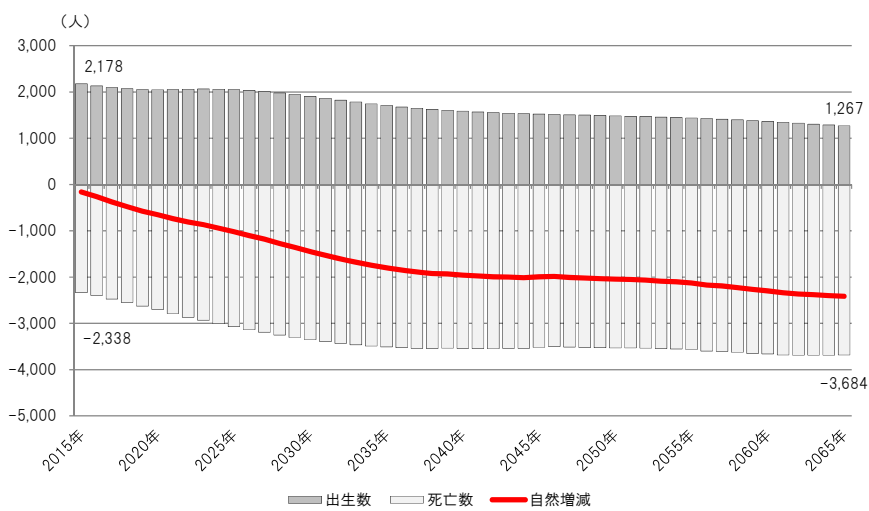

図表 3-27 南区の社会動態の推移（2015年～2065年）

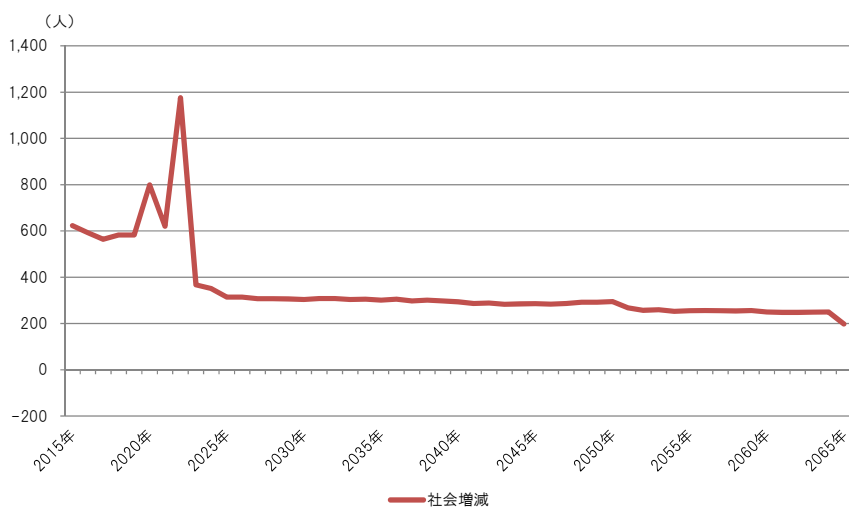

## (4)推計結果一覧

## ①総人口

南区	総人口	実数(人)			比率(%)			増減率 2015年比 (%)	自然動態 (人)	出生数	死亡数	社会動態 (人)
		年少人口	生産年齢 人口	高齢者 人口	年少人口	生産年齢 人口	高齢者 人口					
2015年	277,280	32,833	176,258	68,189	11.8	63.6	24.6	—	-160	2,178	2,338	623
2016年	277,743	32,588	175,322	69,833	11.7	63.1	25.1	0.2	-263	2,131	2,394	593
2017年	278,073	32,409	174,417	71,247	11.7	62.7	25.6	0.3	-376	2,097	2,473	564
2018年	278,261	32,253	173,873	72,135	11.6	62.5	25.9	0.4	-477	2,070	2,547	583
2019年	278,367	32,148	173,360	72,859	11.5	62.3	26.2	0.4	-577	2,051	2,628	583
2020年	278,373	32,050	172,845	73,478	11.5	62.1	26.4	0.4	-651	2,049	2,700	799
2021年	278,521	31,953	172,568	74,000	11.5	62.0	26.6	0.4	-738	2,051	2,789	620
2022年	278,403	31,714	172,392	74,297	11.4	61.9	26.7	0.4	-808	2,059	2,867	1,176
2023年	278,771	31,557	172,506	74,708	11.3	61.9	26.8	0.5	-867	2,065	2,932	367
2024年	278,271	31,418	171,750	75,103	11.3	61.7	27.0	0.4	-945	2,061	3,006	351
2025年	277,677	31,163	170,982	75,532	11.2	61.6	27.2	0.1	-1,020	2,051	3,071	314
2026年	276,971	30,973	170,083	75,915	11.2	61.4	27.4	-0.1	-1,102	2,034	3,136	314
2027年	276,183	30,887	168,884	76,412	11.2	61.1	27.7	-0.4	-1,181	2,010	3,191	307
2028年	275,309	30,818	167,532	76,959	11.2	60.9	28.0	-0.7	-1,274	1,979	3,253	307
2029年	274,342	30,737	165,988	77,617	11.2	60.5	28.3	-1.1	-1,358	1,944	3,302	306
2030年	273,290	30,628	164,012	78,650	11.2	60.0	28.8	-1.4	-1,446	1,905	3,351	304
2031年	272,148	30,363	162,789	78,996	11.2	59.8	29.0	-1.9	-1,529	1,863	3,392	308
2032年	270,927	30,094	160,601	80,232	11.1	59.3	29.6	-2.3	-1,611	1,822	3,433	308
2033年	269,624	29,813	158,503	81,308	11.1	58.8	30.2	-2.8	-1,680	1,782	3,462	304
2034年	268,248	29,518	156,197	82,533	11.0	58.2	30.8	-3.3	-1,746	1,744	3,490	305
2035年	266,807	29,201	153,804	83,802	10.9	57.6	31.4	-3.8	-1,798	1,709	3,507	301
2036年	265,310	28,854	151,334	85,122	10.9	57.0	32.1	-4.3	-1,848	1,678	3,526	305
2037年	263,767	28,477	148,862	86,428	10.8	56.4	32.8	-4.9	-1,888	1,650	3,538	297
2038年	262,176	28,071	146,279	87,826	10.7	55.8	33.5	-5.4	-1,921	1,625	3,546	301
2039年	260,556	27,636	144,022	88,898	10.6	55.3	34.1	-6.0	-1,931	1,604	3,535	297
2040年	258,922	27,184	141,950	89,788	10.5	54.8	34.7	-6.6	-1,960	1,585	3,545	294
2041年	257,256	26,726	140,127	90,403	10.4	54.5	35.1	-7.2	-1,978	1,568	3,546	287
2042年	255,565	26,268	138,393	90,904	10.3	54.2	35.6	-7.8	-1,993	1,554	3,547	288
2043年	253,860	25,822	136,759	91,279	10.2	53.9	36.0	-8.4	-1,999	1,541	3,540	283
2044年	252,144	25,393	135,340	91,411	10.1	53.7	36.3	-9.1	-2,010	1,531	3,541	285
2045年	250,419	24,991	133,864	91,564	10.0	53.5	36.6	-9.7	-1,995	1,522	3,517	286
2046年	248,710	24,619	132,540	91,551	9.9	53.3	36.8	-10.3	-1,984	1,514	3,498	284
2047年	247,010	24,281	131,180	91,549	9.8	53.1	37.1	-10.9	-2,007	1,507	3,514	287
2048年	245,290	23,980	129,856	91,454	9.8	52.9	37.3	-11.5	-2,020	1,500	3,520	292
2049年	243,562	23,712	128,481	91,369	9.7	52.8	37.5	-12.2	-2,034	1,492	3,526	292
2050年	241,820	23,473	127,193	91,154	9.7	52.6	37.7	-12.8	-2,044	1,485	3,529	295
2051年	240,071	23,263	126,042	90,766	9.7	52.5	37.8	-13.4	-2,053	1,476	3,529	268
2052年	238,286	23,071	124,927	90,288	9.7	52.4	37.9	-14.1	-2,068	1,468	3,536	257
2053年	236,475	22,895	123,711	89,869	9.7	52.3	38.0	-14.7	-2,086	1,458	3,544	260
2054年	234,649	22,732	122,613	89,304	9.7	52.3	38.1	-15.4	-2,103	1,449	3,552	253
2055年	232,799	22,582	121,317	88,900	9.7	52.1	38.2	-16.0	-2,130	1,438	3,568	255
2056年	230,924	22,438	120,075	88,411	9.7	52.0	38.3	-16.7	-2,171	1,426	3,597	256
2057年	229,009	22,298	118,554	88,157	9.7	51.8	38.5	-17.4	-2,192	1,412	3,604	255
2058年	227,072	22,157	116,830	88,085	9.8	51.5	38.8	-18.1	-2,229	1,397	3,626	254
2059年	225,097	22,011	114,950	88,136	9.8	51.1	39.2	-18.8	-2,269	1,381	3,650	256
2060年	223,084	21,859	113,128	88,097	9.8	50.7	39.5	-19.5	-2,297	1,363	3,660	250
2061年	221,037	21,700	111,260	88,077	9.8	50.3	39.8	-20.3	-2,340	1,345	3,685	248
2062年	218,945	21,533	109,706	87,706	9.8	50.1	40.1	-21.0	-2,364	1,325	3,689	248
2063年	216,829	21,354	108,421	87,054	9.8	50.0	40.1	-21.8	-2,380	1,306	3,686	249
2064年	214,698	21,163	107,112	86,423	9.9	49.9	40.3	-22.6	-2,400	1,286	3,686	250
2065年	212,548	20,954	106,009	85,585	9.9	49.9	40.3	-23.3	-2,417	1,267	3,684	198

※網掛けは各項目の最大値を示す

②5 歳階級別人口

南区	2015年			2020年			2025年			2030年		
	男	女	計	男	女	計	男	女	計	男	女	計
0～4歳	5,526	5,051	10,577	5,338	5,154	10,492	5,236	5,039	10,275	5,107	4,888	9,995
5～9歳	5,741	5,344	11,085	5,403	4,985	10,388	5,281	5,138	10,419	5,173	5,000	10,173
10～14歳	5,695	5,476	11,171	5,778	5,392	11,170	5,437	5,032	10,469	5,299	5,161	10,460
15～19歳	6,605	6,512	13,117	5,779	5,612	11,391	5,843	5,492	11,335	5,480	5,104	10,584
20～24歳	7,893	8,345	16,238	7,358	7,615	14,973	6,317	6,390	12,707	6,235	6,063	12,298
25～29歳	7,931	7,654	15,585	8,578	8,857	17,435	7,970	8,121	16,091	6,674	6,657	13,331
30～34歳	8,972	8,294	17,266	7,947	7,266	15,213	8,708	8,630	17,338	7,971	7,902	15,873
35～39歳	10,201	9,244	19,445	8,830	8,085	16,915	7,945	7,201	15,146	8,630	8,501	17,131
40～44歳	12,194	11,268	23,462	10,013	9,204	19,217	8,754	8,097	16,851	7,853	7,178	15,031
45～49歳	11,392	10,439	21,831	12,094	11,307	23,401	9,978	9,260	19,238	8,687	8,108	16,795
50～54歳	9,525	8,719	18,244	11,222	10,436	21,658	11,962	11,311	23,273	9,849	9,233	19,082
55～59歳	7,673	7,356	15,029	9,345	8,648	17,993	11,037	10,366	21,403	11,750	11,215	22,965
60～64歳	7,908	8,133	16,041	7,437	7,212	14,649	9,084	8,516	17,600	10,720	10,202	20,922
65～69歳	9,136	10,339	19,475	7,522	7,953	15,475	7,116	7,073	14,189	8,688	8,345	17,033
70～74歳	8,410	9,624	18,034	8,473	10,042	18,515	7,014	7,747	14,761	6,654	6,889	13,543
75～79歳	6,653	7,336	13,989	7,479	9,128	16,607	7,621	9,580	17,201	6,320	7,387	13,707
80～84歳	3,977	5,078	9,055	5,360	6,586	11,946	6,085	8,242	14,327	6,318	8,716	15,034
85～89歳	1,789	3,151	4,940	2,614	4,215	6,829	3,592	5,502	9,094	4,125	6,935	11,060
90～94歳	517	1,488	2,005	879	2,160	3,039	1,322	2,964	4,286	1,865	3,927	5,792
95～99歳	91	482	573	161	732	893	283	1,116	1,399	445	1,590	2,035
100歳以上	18	100	118	14	160	174	26	249	275	48	398	446
(再掲)												
0～14歳	16,962	15,871	32,833	16,519	15,531	32,050	15,954	15,209	31,163	15,579	15,049	30,628
15～64歳	90,294	85,964	176,258	88,603	84,242	172,845	87,598	83,384	170,982	83,849	80,163	164,012
65歳以上	30,591	37,598	68,189	32,502	40,976	73,478	33,059	42,473	75,532	34,463	44,187	78,650
75歳以上	13,045	17,635	30,680	16,507	22,981	39,488	18,929	27,653	46,582	19,121	28,953	48,074
計	137,847	139,433	277,280	137,624	140,749	278,373	136,611	141,066	277,677	133,891	139,399	273,290

南区	2035年			2040年			2045年			2050年		
	男	女	計	男	女	計	男	女	計	男	女	計
0～4歳	4,644	4,450	9,094	4,208	4,040	8,248	3,966	3,809	7,775	3,849	3,693	7,542
5～9歳	5,044	4,851	9,895	4,590	4,416	9,006	4,162	4,015	8,177	3,926	3,793	7,719
10～14歳	5,191	5,021	10,212	5,060	4,870	9,930	4,605	4,434	9,039	4,177	4,035	8,212
15～19歳	5,342	5,229	10,571	5,228	5,083	10,311	5,095	4,931	10,026	4,640	4,493	9,133
20～24歳	5,848	5,649	11,497	5,695	5,750	11,445	5,555	5,554	11,109	5,416	5,389	10,805
25～29歳	6,573	6,322	12,895	6,162	5,894	12,056	5,997	5,977	11,974	5,827	5,763	11,590
30～34歳	6,683	6,484	13,167	6,582	6,159	12,741	6,165	5,741	11,906	5,989	5,808	11,797
35～39歳	7,901	7,801	15,702	6,630	6,413	13,043	6,522	6,089	12,611	6,099	5,670	11,769
40～44歳	8,533	8,469	17,002	7,820	7,778	15,598	6,572	6,402	12,974	6,463	6,079	12,542
45～49歳	7,800	7,190	14,990	8,481	8,475	16,956	7,780	7,790	15,570	6,558	6,426	12,984
50～54歳	8,581	8,085	16,666	7,711	7,173	14,884	8,384	8,451	16,835	7,712	7,777	15,489
55～59歳	9,686	9,155	18,841	8,446	8,022	16,468	7,594	7,122	14,716	8,258	8,384	16,642
60～64歳	11,428	11,045	22,473	9,430	9,018	18,448	8,237	7,906	16,143	7,419	7,023	14,442
65～69歳	10,274	10,007	20,281	10,969	10,840	21,809	9,070	8,857	17,927	7,936	7,782	15,718
70～74歳	8,152	8,138	16,290	9,670	9,764	19,434	10,338	10,590	20,928	8,569	8,665	17,234
75～79歳	6,038	6,592	12,630	7,433	7,808	15,241	8,850	9,386	18,236	9,484	10,192	19,676
80～84歳	5,259	6,747	12,006	5,091	6,065	11,156	6,328	7,216	13,544	7,581	8,712	16,293
85～89歳	4,413	7,459	11,872	3,698	5,816	9,514	3,657	5,294	8,951	4,618	6,349	10,967
90～94歳	2,181	5,039	7,220	2,429	5,585	8,014	2,059	4,397	6,456	2,101	4,099	6,200
95～99歳	645	2,175	2,820	770	2,865	3,635	909	3,301	4,210	777	2,643	3,420
100歳以上	81	602	683	121	864	985	152	1,160	1,312	192	1,454	1,646
(再掲)												
0～14歳	14,879	14,322	29,201	13,858	13,326	27,184	12,733	12,258	24,991	11,952	11,521	23,473
15～64歳	78,375	75,429	153,804	72,185	69,765	141,950	67,901	65,963	133,864	64,381	62,812	127,193
65歳以上	37,043	46,759	83,802	40,181	49,607	89,788	41,363	50,201	91,564	41,258	49,896	91,154
75歳以上	18,617	28,614	47,231	19,542	29,003	48,545	21,955	30,754	52,709	24,753	33,449	58,202
計	130,297	136,510	266,807	126,224	132,698	258,922	121,997	128,422	250,419	117,591	124,229	241,820

南区	2055年			2060年			2065年		
	男	女	計	男	女	計	男	女	計
0～4歳	3,748	3,594	7,342	3,597	3,449	7,046	3,376	3,241	6,617
5～9歳	3,808	3,677	7,485	3,715	3,576	7,291	3,564	3,425	6,989
10～14歳	3,942	3,813	7,755	3,827	3,695	7,522	3,746	3,602	7,348
15～19歳	4,212	4,090	8,302	3,975	3,866	7,841	3,872	3,761	7,633
20～24歳	4,950	4,929	9,879	4,503	4,501	9,004	4,242	4,256	8,498
25～29歳	5,666	5,574	11,240	5,206	5,102	10,308	4,747	4,670	9,417
30～34歳	5,809	5,594	11,403	5,651	5,409	11,060	5,207	4,949	10,156
35～39歳	5,918	5,732	11,650	5,733	5,519	11,252	5,576	5,334	10,910
40～44歳	6,038	5,668	11,706	5,854	5,716	11,570	5,663	5,504	11,167
45～49歳	6,444	6,102	12,546	6,022	5,685	11,707	5,832	5,723	11,555
50～54歳	6,506	6,422	12,928	6,391	6,110	12,501	5,967	5,689	11,656
55～59歳	7,604	7,723	15,327	6,429	6,394	12,823	6,324	6,071	12,395
60～64歳	8,067	8,269	16,336	7,434	7,628	15,062	6,301	6,321	12,622
65～69歳	7,155	6,920	14,075	7,800	8,145	15,945	7,195	7,512	14,707
70～74歳	7,515	7,624	15,139	6,791	6,783	13,574	7,423	7,993	15,416
75～79歳	7,886	8,353	16,239	6,941	7,365	14,306	6,288	6,572	12,860
80～84歳	8,148	9,477	17,625	6,809	7,788	14,597	6,039	6,900	12,939
85～89歳	5,586	7,716	13,302	6,027	8,437	14,464	5,089	6,975	12,064
90～94歳	2,708	4,994	7,702	3,321	6,149	9,470	3,616	6,772	10,388
95～99歳	828	2,552	3,380	1,099	3,186	4,285	1,376	3,999	5,375
100歳以上	176	1,262	1,438	192	1,264	1,456	258	1,578	1,836
(再掲)									
0～14歳	11,498	11,084	22,582	11,139	10,720	21,859	10,686	10,268	20,954
15～64歳	61,214	60,103	121,317	57,198	55,930	113,128	53,731	52,278	106,009
65歳以上	40,002	48,898	88,900	38,980	49,117	88,097	37,284	48,301	85,585
75歳以上	25,332	34,354	59,686	24,389	34,189	58,578	22,666	32,796	55,462
計	112,714	120,085	232,799	107,317	115,767	223,084	101,701	110,847	212,548

### 3 地区別の将来人口

前項では区別の将来人口の推移を見てきたが、上述のとおり、市内には人口の流動性が高く、現在も人口増加が続いている地区や大規模開発事業等により今後人口増加が見込まれる地区、既に人口減少が進行している地区等、様々である。

市民の最も身近な生活圏域であるまちづくりのあり方を考えるにあたっては、地区ごとの将来像も詳細に見ていかなければならない。

ここでは、地区別に将来人口の推移を見ていく。

図表 3-28 地区別位置図



緑区	中央区	南区
緑区1 橋本地区 P47	中央区1 小山地区 P71	南区1 大野中地区 P107
緑区2 大沢地区 P51	中央区2 清新地区 P75	南区2 大野南地区 P111
緑区3 城山地区 P55	中央区3 横山地区 P79	南区3 麻溝地区 P115
緑区4 津久井地区 P59	中央区4 中央地区 P83	南区4 新磯地区 P119
緑区5 相模湖地区 P63	中央区5 星が丘地区 P87	南区5 相模台地区 P123
緑区6 藤野地区 P67	中央区6 光が丘地区 P91	南区6 相武台地区 P127
	中央区7 大野北地区 P95	南区7 東林地区 P131
	中央区8 田名地区 P99	
	中央区9 上溝地区 P103	



(1)橋本地区の特徴

橋本地区の人口は、今後も緩やかに増加し、2029年の76,655人をピークに減少に転じると推計した。2065年の総人口は60,815人で、2015年(73,571人)からの増減率は17.3%の減少と市内の中でも比較的人口減少が緩やかな地区の一つである。

年齢3区分別に見ると、2029年まで総人口は増加するものの、年少人口及び生産者年齢人口は今後一貫して減少する。一方、高齢者人口は2062年まで増加し、24,372人をピークに減少に転じる見込みである。

高齢化率は、現状19.2%と市内の中でも低い方であるが、高齢者人口のピークである2062年には38.9%まで上昇する。以後も一貫して上昇し、2065年には39.7%になると推計した。

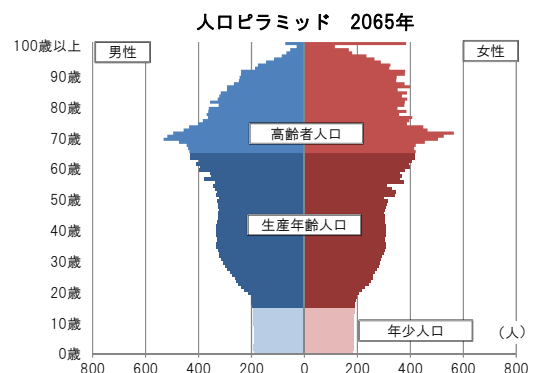
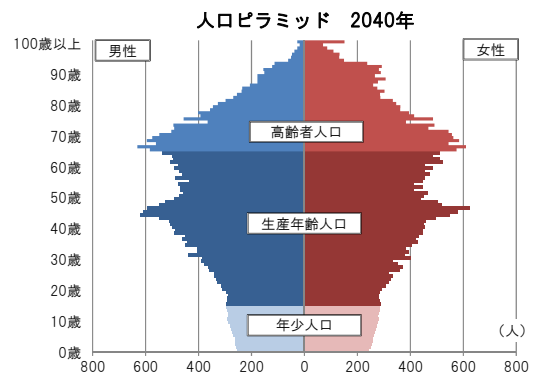
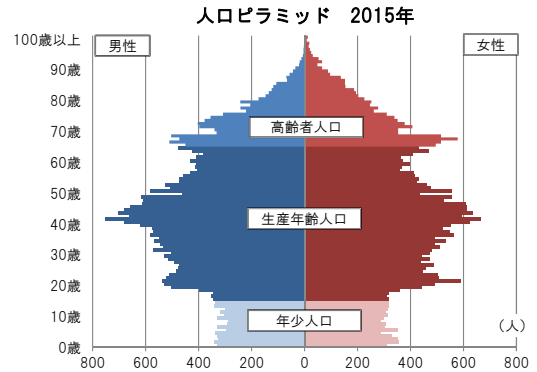

年齢3区分別人口及び高齢化率の推移 (2015年～2065年)

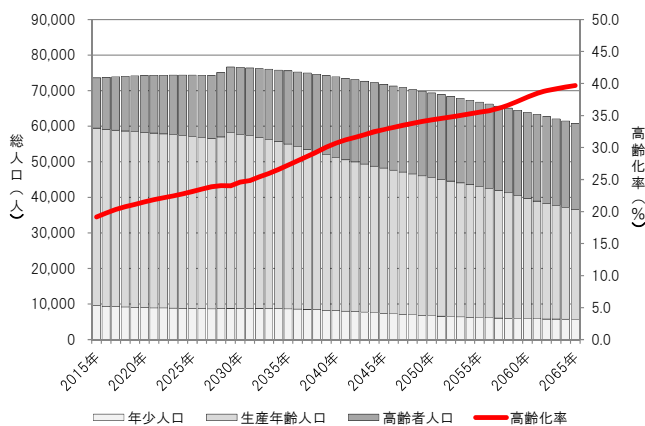

橋本地区	総人口	実数 (人)			比率 (%)			増減率 2015年比 (%)
		年少人口 0～14歳	生産年齢人口 15～64歳	高齢者人口 65歳以上	年少人口 0～14歳	生産年齢人口 15～64歳	高齢者人口 65歳以上	
		2015年	73,571	9,571	49,903	14,097	13.0	
2020年	74,245	9,032	49,241	15,972	12.2	66.3	21.5	0.9
2025年	74,362	8,755	48,407	17,200	11.8	65.1	23.1	1.1
2030年	76,542	8,799	48,917	18,826	11.5	63.9	24.6	4.0
2035年	75,549	8,681	46,294	20,574	11.5	61.3	27.2	2.7
2040年	73,880	8,183	43,019	22,678	11.1	58.2	30.7	0.4
2045年	71,767	7,446	40,789	23,532	10.4	56.8	32.8	-2.5
2050年	69,370	6,722	38,852	23,796	9.7	56.0	34.3	-5.7
2055年	66,747	6,215	36,826	23,706	9.3	55.2	35.5	-9.3
2060年	63,894	5,916	33,783	24,195	9.3	52.9	37.9	-13.2
2065年	60,815	5,698	30,978	24,139	9.4	50.9	39.7	-17.3

(2)推計結果一覧

①総人口

橋本地区	総人口	実数（人）			比率（％）			増減率 2015年比 （％）
		年少人口 0～14歳	生産年齢人口 15～64歳	高齢者人口 65歳以上	年少人口 0～14歳	生産年齢人口 15～64歳	高齢者人口 65歳以上	
2015年	73,571	9,571	49,903	14,097	13.0	67.8	19.2	—
2016年	73,733	9,433	49,720	14,580	12.8	67.4	19.8	0.2
2017年	73,912	9,293	49,577	15,042	12.6	67.1	20.4	0.5
2018年	74,036	9,202	49,460	15,374	12.4	66.8	20.8	0.6
2019年	74,146	9,113	49,369	15,664	12.3	66.6	21.1	0.8
2020年	74,245	9,032	49,241	15,972	12.2	66.3	21.5	0.9
2021年	74,298	8,943	49,114	16,241	12.0	66.1	21.9	1.0
2022年	74,350	8,918	48,961	16,471	12.0	65.9	22.2	1.1
2023年	74,376	8,878	48,820	16,678	11.9	65.6	22.4	1.1
2024年	74,376	8,820	48,629	16,927	11.9	65.4	22.8	1.1
2025年	74,362	8,755	48,407	17,200	11.8	65.1	23.1	1.1
2026年	74,322	8,730	48,116	17,476	11.7	64.7	23.5	1.0
2027年	74,247	8,682	47,845	17,720	11.7	64.4	23.9	0.9
2028年	75,026	8,693	48,281	18,052	11.6	64.4	24.1	2.0
2029年	76,655	8,785	49,458	18,412	11.5	64.5	24.0	4.2
2030年	76,542	8,799	48,917	18,826	11.5	63.9	24.6	4.0
2031年	76,392	8,795	48,613	18,984	11.5	63.6	24.9	3.8
2032年	76,224	8,786	48,053	19,385	11.5	63.0	25.4	3.6
2033年	76,029	8,764	47,535	19,730	11.5	62.5	26.0	3.3
2034年	75,802	8,729	46,937	20,136	11.5	61.9	26.6	3.0
2035年	75,549	8,681	46,294	20,574	11.5	61.3	27.2	2.7
2036年	75,256	8,613	45,634	21,009	11.4	60.6	27.9	2.3
2037年	74,949	8,527	44,945	21,477	11.4	60.0	28.7	1.9
2038年	74,602	8,425	44,346	21,831	11.3	59.4	29.3	1.4
2039年	74,255	8,311	43,635	22,309	11.2	58.8	30.0	0.9
2040年	73,880	8,183	43,019	22,678	11.1	58.2	30.7	0.4
2041年	73,485	8,042	42,516	22,927	10.9	57.9	31.2	-0.1
2042年	73,073	7,897	42,090	23,086	10.8	57.6	31.6	-0.7
2043年	72,649	7,752	41,635	23,262	10.7	57.3	32.0	-1.3
2044年	72,225	7,605	41,165	23,455	10.5	57.0	32.5	-1.8
2045年	71,767	7,446	40,789	23,532	10.4	56.8	32.8	-2.5
2046年	71,307	7,285	40,378	23,644	10.2	56.6	33.2	-3.1
2047年	70,844	7,135	40,002	23,707	10.1	56.5	33.5	-3.7
2048年	70,354	6,988	39,609	23,757	9.9	56.3	33.8	-4.4
2049年	69,860	6,851	39,194	23,815	9.8	56.1	34.1	-5.0
2050年	69,370	6,722	38,852	23,796	9.7	56.0	34.3	-5.7
2051年	68,861	6,603	38,477	23,781	9.6	55.9	34.5	-6.4
2052年	68,349	6,490	38,072	23,787	9.5	55.7	34.8	-7.1
2053年	67,821	6,389	37,691	23,741	9.4	55.6	35.0	-7.8
2054年	67,282	6,297	37,257	23,728	9.4	55.4	35.3	-8.5
2055年	66,747	6,215	36,826	23,706	9.3	55.2	35.5	-9.3
2056年	66,209	6,145	36,383	23,681	9.3	55.0	35.8	-10.0
2057年	65,643	6,079	35,832	23,732	9.3	54.6	36.2	-10.8
2058年	65,074	6,017	35,244	23,813	9.2	54.2	36.6	-11.5
2059年	64,495	5,965	34,505	24,025	9.2	53.5	37.3	-12.3
2060年	63,894	5,916	33,783	24,195	9.3	52.9	37.9	-13.2
2061年	63,294	5,871	33,081	24,342	9.3	52.3	38.5	-14.0
2062年	62,690	5,827	32,491	24,372	9.3	51.8	38.9	-14.8
2063年	62,071	5,784	31,974	24,313	9.3	51.5	39.2	-15.6
2064年	61,454	5,742	31,477	24,235	9.3	51.2	39.4	-16.5
2065年	60,815	5,698	30,978	24,139	9.4	50.9	39.7	-17.3

※網掛けは各項目の最大値を示す。

②5 歳階級別人口

橋本地区	2015年			2020年			2025年			2030年		
	男	女	計	男	女	計	男	女	計	男	女	計
0～4歳	1,665	1,637	3,302	1,526	1,499	3,025	1,519	1,487	3,006	1,556	1,518	3,074
5～9歳	1,538	1,556	3,094	1,515	1,475	2,990	1,425	1,390	2,815	1,477	1,441	2,918
10～14歳	1,599	1,576	3,175	1,501	1,516	3,017	1,489	1,445	2,934	1,421	1,386	2,807
15～19歳	1,951	1,754	3,705	1,620	1,586	3,206	1,515	1,518	3,033	1,516	1,464	2,980
20～24歳	2,587	2,536	5,123	2,413	2,178	4,591	1,927	1,865	3,792	1,939	1,911	3,850
25～29歳	2,497	2,297	4,794	2,848	2,709	5,557	2,596	2,314	4,910	2,409	2,255	4,664
30～34歳	2,723	2,491	5,214	2,556	2,243	4,799	2,875	2,655	5,530	2,871	2,502	5,373
35～39歳	2,907	2,678	5,585	2,552	2,405	4,957	2,435	2,184	4,619	2,919	2,730	5,649
40～44歳	3,484	3,128	6,612	2,780	2,610	5,390	2,477	2,360	4,837	2,478	2,232	4,710
45～49歳	2,965	2,741	5,706	3,355	3,079	6,434	2,698	2,580	5,278	2,475	2,382	4,857
50～54歳	2,566	2,355	4,921	2,856	2,710	5,566	3,261	3,048	6,309	2,670	2,589	5,259
55～59歳	2,118	1,954	4,072	2,496	2,305	4,801	2,785	2,660	5,445	3,219	3,024	6,243
60～64歳	2,124	2,047	4,171	2,048	1,892	3,940	2,410	2,244	4,654	2,716	2,616	5,332
65～69歳	2,269	2,456	4,725	1,975	1,969	3,944	1,926	1,827	3,753	2,300	2,187	4,487
70～74歳	1,874	1,828	3,702	2,075	2,341	4,416	1,822	1,881	3,703	1,803	1,768	3,571
75～79歳	1,219	1,347	2,566	1,663	1,731	3,394	1,859	2,223	4,082	1,646	1,806	3,452
80～84歳	698	964	1,662	1,002	1,209	2,211	1,369	1,559	2,928	1,558	2,030	3,588
85～89歳	343	627	970	468	768	1,236	678	980	1,658	935	1,297	2,232
90～94歳	93	264	357	173	413	586	236	523	759	358	690	1,048
95～99歳	15	86	101	31	126	157	57	211	268	83	280	363
100歳以上	2	12	14	1	27	28	6	43	49	10	75	85
(再掲)												
0～14歳	4,802	4,769	9,571	4,542	4,490	9,032	4,433	4,322	8,755	4,454	4,345	8,799
15～64歳	25,922	23,981	49,903	25,524	23,717	49,241	24,979	23,428	48,407	25,212	23,705	48,917
65歳以上	6,513	7,584	14,097	7,388	8,584	15,972	7,953	9,247	17,200	8,693	10,133	18,826
75歳以上	2,370	3,300	5,670	3,338	4,274	7,612	4,205	5,539	9,744	4,590	6,178	10,768
計	37,237	36,334	73,571	37,454	36,791	74,245	37,365	36,997	74,362	38,359	38,183	76,542

橋本地区	2035年			2040年			2045年			2050年		
	男	女	計	男	女	計	男	女	計	男	女	計
0～4歳	1,465	1,423	2,888	1,301	1,267	2,568	1,169	1,134	2,303	1,078	1,050	2,128
5～9歳	1,479	1,436	2,915	1,393	1,349	2,742	1,237	1,201	2,438	1,109	1,077	2,186
10～14歳	1,458	1,420	2,878	1,460	1,413	2,873	1,376	1,329	2,705	1,221	1,187	2,408
15～19歳	1,430	1,391	2,821	1,464	1,422	2,886	1,468	1,415	2,883	1,382	1,329	2,711
20～24歳	1,729	1,663	3,392	1,634	1,578	3,212	1,639	1,583	3,222	1,637	1,570	3,207
25～29歳	2,067	2,001	4,068	1,838	1,739	3,577	1,738	1,638	3,376	1,727	1,630	3,357
30～34歳	2,430	2,223	4,653	2,090	1,968	4,058	1,858	1,708	3,566	1,763	1,609	3,372
35～39歳	2,762	2,446	5,208	2,342	2,175	4,517	2,020	1,925	3,945	1,800	1,670	3,470
40～44歳	2,840	2,694	5,534	2,693	2,411	5,104	2,282	2,146	4,428	1,965	1,899	3,864
45～49歳	2,415	2,209	4,624	2,775	2,667	5,442	2,629	2,389	5,018	2,227	2,126	4,353
50～54歳	2,409	2,359	4,768	2,352	2,192	4,544	2,706	2,641	5,347	2,562	2,371	4,933
55～59歳	2,607	2,541	5,148	2,354	2,318	4,672	2,299	2,158	4,457	2,641	2,609	5,250
60～64歳	3,116	2,962	6,078	2,522	2,485	5,007	2,282	2,265	4,547	2,229	2,106	4,335
65～69歳	2,568	2,540	5,108	2,947	2,874	5,821	2,390	2,411	4,801	2,169	2,198	4,367
70～74歳	2,153	2,109	4,262	2,405	2,443	4,848	2,762	2,771	5,533	2,239	2,333	4,572
75～79歳	1,630	1,692	3,322	1,955	2,017	3,972	2,196	2,340	4,536	2,530	2,656	5,186
80～84歳	1,381	1,642	3,023	1,387	1,554	2,941	1,675	1,862	3,537	1,892	2,172	4,064
85～89歳	1,092	1,698	2,790	975	1,383	2,358	1,003	1,331	2,334	1,226	1,605	2,831
90～94歳	502	933	1,435	604	1,247	1,851	548	1,029	1,577	581	1,014	1,595
95～99歳	129	381	510	181	528	709	229	733	962	210	611	821
100歳以上	17	107	124	27	151	178	38	214	252	51	309	360
(再掲)												
0～14歳	4,402	4,279	8,681	4,154	4,029	8,183	3,782	3,664	7,446	3,408	3,314	6,722
15～64歳	23,805	22,489	46,294	22,064	20,955	43,019	20,921	19,868	40,789	19,933	18,919	38,852
65歳以上	9,472	11,102	20,574	10,481	12,197	22,678	10,841	12,691	23,532	10,898	12,898	23,796
75歳以上	4,751	6,453	11,204	5,129	6,880	12,009	5,689	7,509	13,198	6,490	8,367	14,857
計	37,679	37,870	75,549	36,699	37,181	73,880	35,544	36,223	71,767	34,239	35,131	69,370

橋本地区	2055年			2060年			2065年		
	男	女	計	男	女	計	男	女	計
0～4歳	1,032	1,004	2,036	1,006	976	1,982	962	928	1,890
5～9歳	1,024	997	2,021	984	954	1,938	960	932	1,892
10～14歳	1,095	1,063	2,158	1,011	985	1,996	973	943	1,916
15～19歳	1,228	1,186	2,414	1,101	1,059	2,160	1,015	979	1,994
20～24歳	1,543	1,486	3,029	1,380	1,334	2,714	1,240	1,197	2,437
25～29歳	1,720	1,611	3,331	1,619	1,529	3,148	1,450	1,371	2,821
30～34歳	1,742	1,594	3,336	1,726	1,574	3,300	1,623	1,490	3,113
35～39歳	1,705	1,568	3,273	1,684	1,548	3,232	1,671	1,529	3,200
40～44歳	1,757	1,645	3,402	1,667	1,544	3,211	1,653	1,526	3,179
45～49歳	1,921	1,885	3,806	1,720	1,634	3,354	1,635	1,537	3,172
50～54歳	2,171	2,111	4,282	1,871	1,870	3,741	1,675	1,626	3,301
55～59歳	2,506	2,339	4,845	2,124	2,080	4,204	1,825	1,842	3,667
60～64歳	2,563	2,545	5,108	2,435	2,284	4,719	2,064	2,030	4,094
65～69歳	2,125	2,039	4,164	2,447	2,466	4,913	2,325	2,213	4,538
70～74歳	2,036	2,127	4,163	2,001	1,968	3,969	2,309	2,390	4,699
75～79歳	2,061	2,238	4,299	1,877	2,043	3,920	1,844	1,896	3,740
80～84歳	2,191	2,458	4,649	1,794	2,078	3,872	1,647	1,899	3,546
85～89歳	1,396	1,881	3,277	1,630	2,138	3,768	1,346	1,822	3,168
90～94歳	717	1,243	1,960	839	1,475	2,314	987	1,691	2,678
95～99歳	233	626	859	293	787	1,080	353	960	1,313
100歳以上	51	284	335	57	302	359	73	384	457
(再掲)									
0～14歳	3,151	3,064	6,215	3,001	2,915	5,916	2,895	2,803	5,698
15～64歳	18,856	17,970	36,826	17,327	16,456	33,783	15,851	15,127	30,978
65歳以上	10,810	12,896	23,706	10,938	13,257	24,195	10,884	13,255	24,139
75歳以上	6,649	8,730	15,379	6,490	8,823	15,313	6,250	8,652	14,902
計	32,817	33,930	66,747	31,266	32,628	63,894	29,630	31,185	60,815

(1)大沢地区の特徴

大沢地区の人口は、今後一貫して減少すると推計した。2065年の総人口は20,888人で、2015年(33,165人)からの増減率は37.0%の減少と市の平均(25.5%減少)よりも減少幅が10ポイント以上も大きい。

年齢3区分別に見ると、年少人口及び生産年齢人口は今後一貫して減少するが、高齢者人口は2045年まで増加し、11,092人をピークに減少に転じる見込みである。

高齢化率は、現状25.0%と市の平均(24.0%)を上回っており、高齢者人口のピークである2045年には41.2%まで上昇する。以後も市の平均を上回りながら一貫して上昇を続け、2065年の高齢化率は43.6%まで上昇すると推計した。

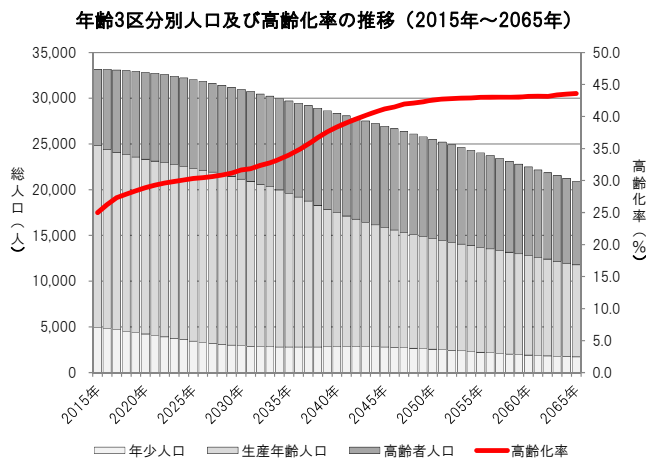
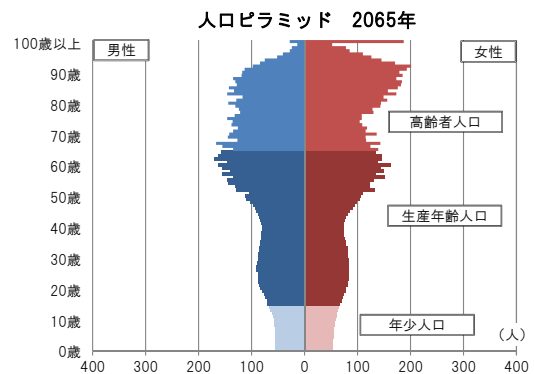
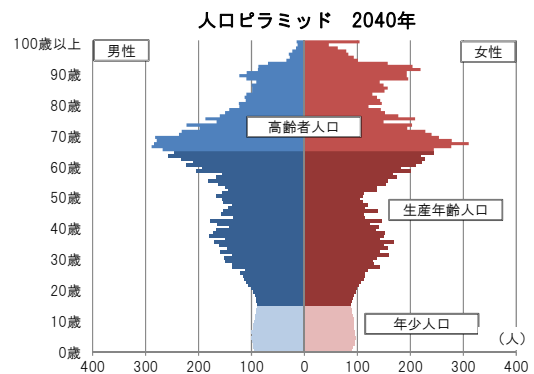
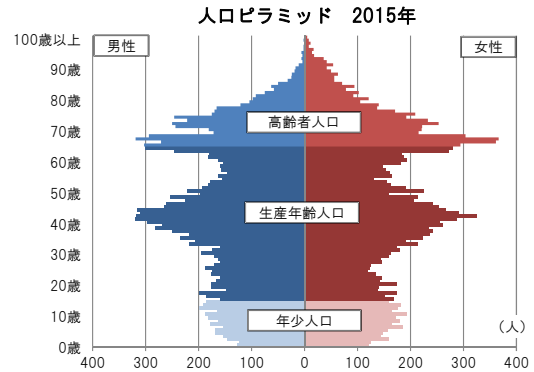

大沢地区	総人口	実数 (人)			比率 (%)			増減率 2015年比 (%)
		年少人口 0~14歳	生産年齢人口 15~64歳	高齢者人口 65歳以上	年少人口 0~14歳	生産年齢人口 15~64歳	高齢者人口 65歳以上	
		2015年	33,165	4,930	19,944	8,291	14.9	
2020年	32,836	4,234	19,112	9,490	12.9	58.2	28.9	-1.0
2025年	32,036	3,463	18,857	9,716	10.8	58.9	30.3	-3.4
2030年	30,940	2,943	18,202	9,795	9.5	58.8	31.7	-6.7
2035年	29,712	2,794	16,821	10,097	9.4	56.6	34.0	-10.4
2040年	28,354	2,829	14,649	10,876	10.0	51.7	38.4	-14.5
2045年	26,940	2,797	13,051	11,092	10.4	48.4	41.2	-18.8
2050年	25,500	2,575	12,074	10,851	10.1	47.3	42.6	-23.1
2055年	24,025	2,233	11,467	10,325	9.3	47.7	43.0	-27.6
2060年	22,489	1,915	10,871	9,703	8.5	48.3	43.1	-32.2
2065年	20,888	1,731	10,054	9,103	8.3	48.1	43.6	-37.0

## (2)推計結果一覧

## ①総人口

大沢地区	総人口	実数(人)			比率(%)			増減率 2015年比 (%)
		年少人口 0~14歳	生産年齢人口 15~64歳	高齢者人口 65歳以上	年少人口 0~14歳	生産年齢人口 15~64歳	高齢者人口 65歳以上	
2015年	33,165	4,930	19,944	8,291	14.9	60.1	25.0	—
2016年	33,139	4,830	19,609	8,700	14.6	59.2	26.3	-0.1
2017年	33,082	4,686	19,359	9,037	14.2	58.5	27.3	-0.3
2018年	33,020	4,532	19,283	9,205	13.7	58.4	27.9	-0.4
2019年	32,937	4,415	19,162	9,360	13.4	58.2	28.4	-0.7
2020年	32,836	4,234	19,112	9,490	12.9	58.2	28.9	-1.0
2021年	32,719	4,075	19,061	9,583	12.5	58.3	29.3	-1.3
2022年	32,577	3,920	19,016	9,641	12.0	58.4	29.6	-1.8
2023年	32,416	3,764	18,974	9,678	11.6	58.5	29.9	-2.3
2024年	32,226	3,604	18,924	9,698	11.2	58.7	30.1	-2.8
2025年	32,036	3,463	18,857	9,716	10.8	58.9	30.3	-3.4
2026年	31,834	3,324	18,822	9,688	10.4	59.1	30.4	-4.0
2027年	31,621	3,205	18,728	9,688	10.1	59.2	30.6	-4.7
2028年	31,409	3,080	18,637	9,692	9.8	59.3	30.9	-5.3
2029年	31,174	3,013	18,445	9,716	9.7	59.2	31.2	-6.0
2030年	30,940	2,943	18,202	9,795	9.5	58.8	31.7	-6.7
2031年	30,710	2,887	18,043	9,780	9.4	58.8	31.8	-7.4
2032年	30,458	2,845	17,753	9,860	9.3	58.3	32.4	-8.2
2033年	30,220	2,818	17,500	9,902	9.3	57.9	32.8	-8.9
2034年	29,969	2,801	17,170	9,998	9.3	57.3	33.4	-9.6
2035年	29,712	2,794	16,821	10,097	9.4	56.6	34.0	-10.4
2036年	29,450	2,796	16,408	10,246	9.5	55.7	34.8	-11.2
2037年	29,172	2,801	15,967	10,404	9.6	54.7	35.7	-12.0
2038年	28,900	2,811	15,490	10,599	9.7	53.6	36.7	-12.9
2039年	28,621	2,820	15,037	10,764	9.9	52.5	37.6	-13.7
2040年	28,354	2,829	14,649	10,876	10.0	51.7	38.4	-14.5
2041年	28,067	2,837	14,283	10,947	10.1	50.9	39.0	-15.4
2042年	27,793	2,838	13,941	11,014	10.2	50.2	39.6	-16.2
2043年	27,508	2,834	13,614	11,060	10.3	49.5	40.2	-17.1
2044年	27,227	2,820	13,332	11,075	10.4	49.0	40.7	-17.9
2045年	26,940	2,797	13,051	11,092	10.4	48.4	41.2	-18.8
2046年	26,657	2,770	12,825	11,062	10.4	48.1	41.5	-19.6
2047年	26,369	2,730	12,579	11,060	10.4	47.7	41.9	-20.5
2048年	26,091	2,686	12,423	10,982	10.3	47.6	42.1	-21.3
2049年	25,798	2,632	12,251	10,915	10.2	47.5	42.3	-22.2
2050年	25,500	2,575	12,074	10,851	10.1	47.3	42.6	-23.1
2051年	25,201	2,508	11,925	10,768	10.0	47.3	42.7	-24.0
2052年	24,909	2,445	11,805	10,659	9.8	47.4	42.8	-24.9
2053年	24,615	2,376	11,687	10,552	9.7	47.5	42.9	-25.8
2054年	24,311	2,304	11,582	10,425	9.5	47.6	42.9	-26.7
2055年	24,025	2,233	11,467	10,325	9.3	47.7	43.0	-27.6
2056年	23,716	2,163	11,361	10,192	9.1	47.9	43.0	-28.5
2057年	23,412	2,094	11,248	10,070	8.9	48.0	43.0	-29.4
2058年	23,108	2,031	11,138	9,939	8.8	48.2	43.0	-30.3
2059年	22,796	1,969	11,019	9,808	8.6	48.3	43.0	-31.3
2060年	22,489	1,915	10,871	9,703	8.5	48.3	43.1	-32.2
2061年	22,170	1,868	10,729	9,573	8.4	48.4	43.2	-33.2
2062年	21,851	1,826	10,601	9,424	8.4	48.5	43.1	-34.1
2063年	21,529	1,790	10,399	9,340	8.3	48.3	43.4	-35.1
2064年	21,213	1,759	10,227	9,227	8.3	48.2	43.5	-36.0
2065年	20,888	1,731	10,054	9,103	8.3	48.1	43.6	-37.0

※網掛けは各項目の最大値を示す。

②5 歳階級別人口

大沢地区	2015年			2020年			2025年			2030年		
	男	女	計	男	女	計	男	女	計	男	女	計
0～4歳	720	698	1,418	566	550	1,116	466	452	918	458	437	895
5～9歳	847	859	1,706	711	716	1,427	564	563	1,127	469	463	932
10～14歳	932	874	1,806	828	863	1,691	699	719	1,418	557	559	1,116
15～19歳	870	773	1,643	927	873	1,800	822	856	1,678	695	714	1,409
20～24歳	854	716	1,570	862	738	1,600	920	842	1,762	816	829	1,645
25～29歳	854	699	1,553	794	626	1,420	822	672	1,494	890	780	1,670
30～34歳	954	922	1,876	796	669	1,465	749	600	1,349	789	655	1,444
35～39歳	1,258	1,196	2,454	934	906	1,840	783	662	1,445	742	594	1,336
40～44歳	1,563	1,427	2,990	1,259	1,163	2,422	934	893	1,827	783	653	1,436
45～49歳	1,204	1,075	2,279	1,524	1,442	2,966	1,238	1,172	2,410	930	898	1,828
50～54歳	933	867	1,800	1,186	1,059	2,245	1,507	1,426	2,933	1,222	1,160	2,382
55～59歳	781	808	1,589	915	861	1,776	1,167	1,052	2,219	1,483	1,401	2,884
60～64歳	1,073	1,117	2,190	769	809	1,578	888	852	1,740	1,135	1,033	2,168
65～69歳	1,359	1,540	2,899	1,044	1,110	2,154	754	794	1,548	862	839	1,701
70～74歳	1,143	1,121	2,264	1,290	1,525	2,815	985	1,098	2,083	720	782	1,502
75～79歳	736	762	1,498	1,030	1,074	2,104	1,170	1,460	2,630	894	1,055	1,949
80～84歳	386	487	873	608	700	1,308	842	979	1,821	979	1,335	2,314
85～89歳	150	296	446	263	421	684	416	598	1,014	573	832	1,405
90～94歳	42	192	234	75	216	291	135	307	442	219	442	661
95～99歳	13	58	71	13	102	115	25	117	142	46	171	217
100歳以上	1	5	6	1	18	19	2	34	36	4	42	46
(再掲)												
0～14歳	2,499	2,431	4,930	2,105	2,129	4,234	1,729	1,734	3,463	1,484	1,459	2,943
15～64歳	10,344	9,600	19,944	9,966	9,146	19,112	9,830	9,027	18,857	9,485	8,717	18,202
65歳以上	3,830	4,461	8,291	4,324	5,166	9,490	4,329	5,387	9,716	4,297	5,498	9,795
75歳以上	1,328	1,800	3,128	1,990	2,531	4,521	2,590	3,495	6,085	2,715	3,877	6,592
計	16,673	16,492	33,165	16,395	16,441	32,836	15,888	16,148	32,036	15,266	15,674	30,940

大沢地区	2035年			2040年			2045年			2050年		
	男	女	計	男	女	計	男	女	計	男	女	計
0～4歳	488	465	953	490	468	958	447	423	870	372	359	731
5～9歳	463	451	914	490	472	962	491	477	968	448	432	880
10～14歳	466	461	927	459	450	909	487	472	959	487	477	964
15～19歳	554	557	1,111	462	459	921	453	446	899	485	470	955
20～24歳	687	690	1,377	550	535	1,085	460	442	902	454	431	885
25～29歳	784	768	1,552	657	636	1,293	524	496	1,020	439	408	847
30～34歳	854	759	1,613	754	745	1,499	632	616	1,248	503	484	987
35～39歳	778	645	1,423	843	747	1,590	749	733	1,482	626	606	1,232
40～44歳	745	584	1,329	780	635	1,415	843	736	1,579	748	721	1,469
45～49歳	780	658	1,438	742	588	1,330	776	639	1,415	838	740	1,578
50～54歳	925	888	1,813	782	651	1,433	745	585	1,330	779	633	1,412
55～59歳	1,201	1,147	2,348	905	883	1,788	768	650	1,418	735	584	1,319
60～64歳	1,441	1,376	2,817	1,170	1,125	2,295	881	877	1,758	742	648	1,390
65～69歳	1,101	1,018	2,119	1,402	1,363	2,765	1,133	1,110	2,243	857	866	1,723
70～74歳	827	828	1,655	1,056	1,014	2,070	1,340	1,353	2,693	1,082	1,101	2,183
75～79歳	661	758	1,419	762	803	1,565	972	981	1,953	1,238	1,306	2,544
80～84歳	747	969	1,716	557	705	1,262	649	752	1,401	839	920	1,759
85～89歳	694	1,158	1,852	523	837	1,360	399	625	1,024	475	674	1,149
90～94歳	305	621	926	387	874	1,261	291	640	931	229	496	725
95～99歳	78	257	335	110	364	474	149	527	676	110	397	507
100歳以上	9	66	75	15	104	119	21	150	171	33	228	261
(再掲)												
0～14歳	1,417	1,377	2,794	1,439	1,390	2,829	1,425	1,372	2,797	1,307	1,268	2,575
15～64歳	8,749	8,072	16,821	7,645	7,004	14,649	6,831	6,220	13,051	6,349	5,725	12,074
65歳以上	4,422	5,675	10,097	4,812	6,064	10,876	4,954	6,138	11,092	4,863	5,988	10,851
75歳以上	2,494	3,829	6,323	2,354	3,687	6,041	2,481	3,675	6,156	2,924	4,021	6,945
計	14,588	15,124	29,712	13,896	14,458	28,354	13,210	13,730	26,940	12,519	12,981	25,500

大沢地区	2055年			2060年			2065年		
	男	女	計	男	女	計	男	女	計
0～4歳	314	302	616	279	274	553	276	270	546
5～9歳	375	368	743	316	307	623	282	281	563
10～14歳	443	431	874	372	367	739	313	309	622
15～19歳	483	473	956	440	428	868	372	364	736
20～24歳	479	453	932	478	454	932	438	408	846
25～29歳	433	396	829	456	418	874	450	417	867
30～34歳	422	398	820	416	386	802	436	405	841
35～39歳	500	477	977	420	391	811	413	379	792
40～44歳	624	598	1,222	501	472	973	421	386	807
45～49歳	741	724	1,465	620	602	1,222	495	477	972
50～54歳	843	730	1,573	744	714	1,458	624	596	1,220
55～59歳	767	633	1,400	827	728	1,555	733	712	1,445
60～64歳	711	582	1,293	744	632	1,376	801	727	1,528
65～69歳	726	647	1,373	695	590	1,285	729	637	1,366
70～74歳	824	852	1,676	701	640	1,341	677	582	1,259
75～79歳	1,005	1,067	2,072	766	828	1,594	655	617	1,272
80～84歳	1,071	1,228	2,299	874	999	1,873	669	779	1,448
85～89歳	629	822	1,451	803	1,097	1,900	656	900	1,556
90～94歳	281	546	827	378	667	1,045	488	889	1,377
95～99歳	93	316	409	117	362	479	159	451	610
100歳以上	27	191	218	23	163	186	28	187	215
(再掲)									
0～14歳	1,132	1,101	2,233	967	948	1,915	871	860	1,731
15～64歳	6,003	5,464	11,467	5,646	5,225	10,871	5,183	4,871	10,054
65歳以上	4,656	5,669	10,325	4,357	5,346	9,703	4,061	5,042	9,103
75歳以上	3,106	4,170	7,276	2,961	4,116	7,077	2,655	3,823	6,478
計	11,791	12,234	24,025	10,970	11,519	22,489	10,115	10,773	20,888



(1)城山地区の特徴

城山地区の人口は、今後一貫して減少すると推計した。2065年の総人口は14,117人で2015年(23,366人)からの増減率は39.6%の減少と、市の平均(25.5%減少)よりも減少幅が10ポイント以上も大きい。

年齢3区分別に見ると、年少人口及び生産年齢人口は今後一貫して減少するが、高齢者人口は2041年まで増加し、7,778人をピークに減少に転じる見込みである。

高齢化率は、現状28.3%と市の平均(24.0%)を上回っており、高齢者人口のピークである2041年には40.6%まで上昇する。以後も市の平均を上回りながら一貫して上昇を続け、2065年の高齢化率は44.5%まで上昇すると推計した。

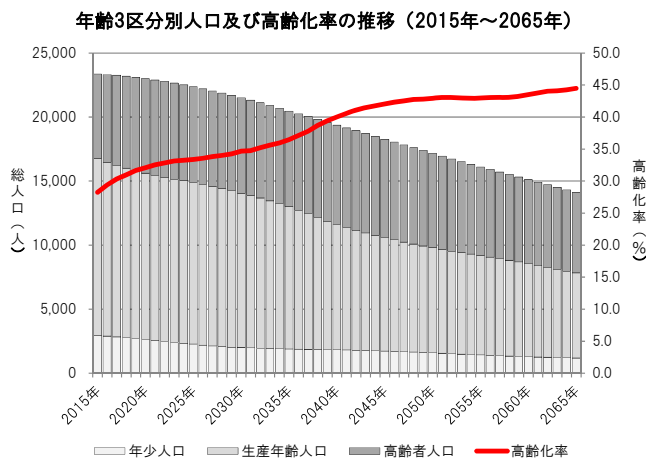
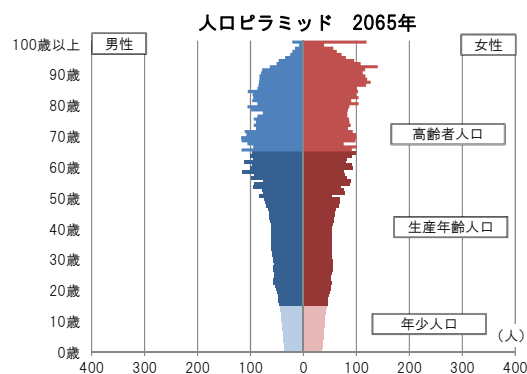
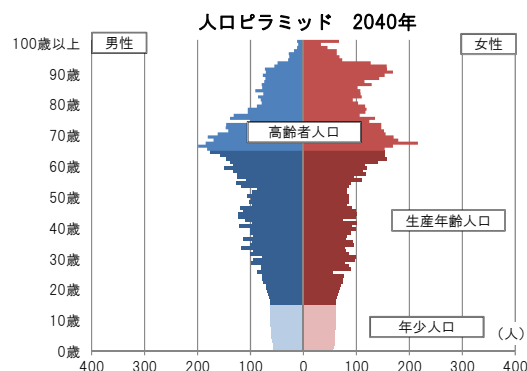
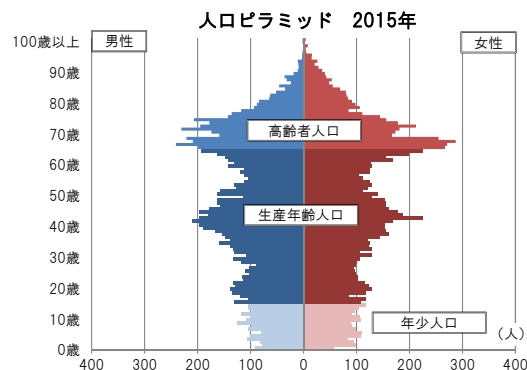

城山地区	総人口	実数(人)			比率(%)			増減率 2015年比 (%)
		年少人口 0~14歳	生産年齢人口 15~64歳	高齢者人口 65歳以上	年少人口 0~14歳	生産年齢人口 15~64歳	高齢者人口 65歳以上	
2015年	23,366	2,968	13,796	6,602	12.7	59.0	28.3	—
2020年	23,007	2,651	12,973	7,383	11.5	56.4	32.1	-1.5
2025年	22,370	2,285	12,615	7,470	10.2	56.4	33.4	-4.3
2030年	21,511	2,015	12,038	7,458	9.4	56.0	34.7	-7.9
2035年	20,472	1,895	11,109	7,468	9.3	54.3	36.5	-12.4
2040年	19,378	1,831	9,795	7,752	9.4	50.5	40.0	-17.1
2045年	18,262	1,736	8,859	7,667	9.5	48.5	42.0	-21.8
2050年	17,168	1,595	8,202	7,371	9.3	47.8	42.9	-26.5
2055年	16,108	1,432	7,751	6,925	8.9	48.1	43.0	-31.1
2060年	15,118	1,292	7,250	6,576	8.5	48.0	43.5	-35.3
2065年	14,117	1,191	6,644	6,282	8.4	47.1	44.5	-39.6

## (2)推計結果一覧

## ①総人口

城山地区	総人口	実数(人)			比率(%)			増減率 2015年比 (%)
		年少人口 0~14歳	生産年齢人口 15~64歳	高齢者人口 65歳以上	年少人口 0~14歳	生産年齢人口 15~64歳	高齢者人口 65歳以上	
2015年	23,366	2,968	13,796	6,602	12.7	59.0	28.3	—
2016年	23,321	2,905	13,558	6,858	12.5	58.1	29.4	-0.2
2017年	23,270	2,848	13,362	7,060	12.2	57.4	30.3	-0.4
2018年	23,201	2,799	13,215	7,187	12.1	57.0	31.0	-0.7
2019年	23,111	2,724	13,069	7,318	11.8	56.5	31.7	-1.1
2020年	23,007	2,651	12,973	7,383	11.5	56.4	32.1	-1.5
2021年	22,899	2,567	12,876	7,456	11.2	56.2	32.6	-2.0
2022年	22,785	2,486	12,818	7,481	10.9	56.3	32.8	-2.5
2023年	22,658	2,424	12,726	7,508	10.7	56.2	33.1	-3.0
2024年	22,523	2,349	12,681	7,493	10.4	56.3	33.3	-3.6
2025年	22,370	2,285	12,615	7,470	10.2	56.4	33.4	-4.3
2026年	22,210	2,202	12,551	7,457	9.9	56.5	33.6	-4.9
2027年	22,045	2,138	12,448	7,459	9.7	56.5	33.8	-5.7
2028年	21,873	2,088	12,343	7,442	9.5	56.4	34.0	-6.4
2029年	21,695	2,039	12,221	7,435	9.4	56.3	34.3	-7.2
2030年	21,511	2,015	12,038	7,458	9.4	56.0	34.7	-7.9
2031年	21,314	1,981	11,922	7,411	9.3	55.9	34.8	-8.8
2032年	21,115	1,952	11,730	7,433	9.2	55.6	35.2	-9.6
2033年	20,908	1,928	11,536	7,444	9.2	55.2	35.6	-10.5
2034年	20,684	1,911	11,334	7,439	9.2	54.8	36.0	-11.5
2035年	20,472	1,895	11,109	7,468	9.3	54.3	36.5	-12.4
2036年	20,251	1,879	10,851	7,521	9.3	53.6	37.1	-13.3
2037年	20,044	1,866	10,604	7,574	9.3	52.9	37.8	-14.2
2038年	19,823	1,854	10,300	7,669	9.4	52.0	38.7	-15.2
2039年	19,600	1,843	10,030	7,727	9.4	51.2	39.4	-16.1
2040年	19,378	1,831	9,795	7,752	9.4	50.5	40.0	-17.1
2041年	19,165	1,816	9,571	7,778	9.5	49.9	40.6	-18.0
2042年	18,938	1,799	9,364	7,775	9.5	49.4	41.1	-19.0
2043年	18,717	1,783	9,170	7,764	9.5	49.0	41.5	-19.9
2044年	18,485	1,761	8,996	7,728	9.5	48.7	41.8	-20.9
2045年	18,262	1,736	8,859	7,667	9.5	48.5	42.0	-21.8
2046年	18,047	1,711	8,699	7,637	9.5	48.2	42.3	-22.8
2047年	17,822	1,684	8,559	7,579	9.4	48.0	42.5	-23.7
2048年	17,604	1,652	8,427	7,525	9.4	47.9	42.7	-24.7
2049年	17,382	1,625	8,315	7,442	9.3	47.8	42.8	-25.6
2050年	17,168	1,595	8,202	7,371	9.3	47.8	42.9	-26.5
2051年	16,955	1,564	8,094	7,297	9.2	47.7	43.0	-27.4
2052年	16,733	1,530	7,996	7,207	9.1	47.8	43.1	-28.4
2053年	16,517	1,495	7,928	7,094	9.1	48.0	42.9	-29.3
2054年	16,317	1,461	7,845	7,011	9.0	48.1	43.0	-30.2
2055年	16,108	1,432	7,751	6,925	8.9	48.1	43.0	-31.1
2056年	15,911	1,399	7,664	6,848	8.8	48.2	43.0	-31.9
2057年	15,713	1,369	7,575	6,769	8.7	48.2	43.1	-32.8
2058年	15,521	1,341	7,492	6,688	8.6	48.3	43.1	-33.6
2059年	15,322	1,316	7,377	6,629	8.6	48.1	43.3	-34.4
2060年	15,118	1,292	7,250	6,576	8.5	48.0	43.5	-35.3
2061年	14,914	1,268	7,118	6,528	8.5	47.7	43.8	-36.2
2062年	14,717	1,246	6,988	6,483	8.5	47.5	44.1	-37.0
2063年	14,512	1,227	6,884	6,401	8.5	47.4	44.1	-37.9
2064年	14,313	1,208	6,770	6,335	8.4	47.3	44.3	-38.7
2065年	14,117	1,191	6,644	6,282	8.4	47.1	44.5	-39.6

※網掛けは各項目の最大値を示す。

②5 歳階級別人口

城山地区	2015年			2020年			2025年			2030年		
	男	女	計	男	女	計	男	女	計	男	女	計
0~4歳	462	444	906	363	375	738	326	323	649	319	311	630
5~9歳	518	499	1,017	461	436	897	365	373	738	327	323	650
10~14歳	528	517	1,045	519	497	1,016	461	437	898	363	372	735
15~19歳	629	558	1,187	538	520	1,058	523	493	1,016	460	434	894
20~24歳	597	542	1,139	637	544	1,181	547	512	1,059	529	490	1,019
25~29歳	555	499	1,054	557	502	1,059	598	511	1,109	523	488	1,011
30~34歳	673	615	1,288	544	458	1,002	544	469	1,013	587	488	1,075
35~39歳	800	737	1,537	661	571	1,232	542	437	979	535	454	989
40~44歳	984	913	1,897	783	727	1,510	651	567	1,218	537	435	972
45~49歳	776	756	1,532	989	913	1,902	787	726	1,513	651	562	1,213
50~54歳	690	628	1,318	777	752	1,529	979	903	1,882	782	717	1,499
55~59歳	590	598	1,188	683	637	1,320	763	755	1,518	959	905	1,864
60~64歳	780	876	1,656	576	604	1,180	667	641	1,308	745	757	1,502
65~69歳	1,029	1,247	2,276	757	858	1,615	562	598	1,160	649	635	1,284
70~74歳	985	900	1,885	963	1,223	2,186	714	838	1,552	534	578	1,112
75~79歳	579	544	1,123	880	864	1,744	868	1,171	2,039	648	802	1,450
80~84歳	299	405	704	469	495	964	720	786	1,506	721	1,066	1,787
85~89歳	157	239	396	199	340	539	319	420	739	491	669	1,160
90~94歳	44	125	169	77	165	242	105	235	340	169	297	466
95~99歳	8	35	43	17	63	80	27	84	111	36	126	162
100歳以上	2	4	6	2	11	13	2	21	23	6	31	37
(再掲)												
0~14歳	1,508	1,460	2,968	1,343	1,308	2,651	1,152	1,133	2,285	1,009	1,006	2,015
15~64歳	7,074	6,722	13,796	6,745	6,228	12,973	6,601	6,014	12,615	6,308	5,730	12,038
65歳以上	3,103	3,499	6,602	3,364	4,019	7,383	3,317	4,153	7,470	3,254	4,204	7,458
75歳以上	1,089	1,352	2,441	1,644	1,938	3,582	2,041	2,717	4,758	2,071	2,991	5,062
計	11,685	11,681	23,366	11,452	11,555	23,007	11,070	11,300	22,370	10,571	10,940	21,511

城山地区	2035年			2040年			2045年			2050年		
	男	女	計	男	女	計	男	女	計	男	女	計
0~4歳	310	306	616	294	292	586	267	268	535	238	235	473
5~9歳	320	310	630	311	304	615	296	290	586	274	263	537
10~14歳	327	322	649	320	310	630	311	304	615	295	290	585
15~19歳	365	368	733	330	319	649	322	309	631	313	303	616
20~24歳	465	428	893	374	365	739	336	317	653	326	306	632
25~29歳	503	465	968	444	407	851	360	352	712	317	304	621
30~34歳	515	463	978	496	441	937	437	387	824	357	336	693
35~39歳	580	470	1,050	508	446	954	489	425	914	430	372	802
40~44歳	533	450	983	576	467	1,043	503	444	947	485	422	907
45~49歳	539	434	973	535	447	982	577	465	1,042	505	443	948
50~54歳	648	553	1,201	538	428	966	534	441	975	575	457	1,032
55~59歳	771	718	1,489	643	556	1,199	538	432	970	537	447	984
60~64歳	940	901	1,841	752	723	1,475	632	559	1,191	531	436	967
65~69歳	730	745	1,475	917	887	1,804	733	716	1,449	614	556	1,170
70~74歳	617	615	1,232	698	725	1,423	879	868	1,747	701	699	1,400
75~79歳	487	555	1,042	569	593	1,162	645	700	1,345	812	839	1,651
80~84歳	543	736	1,279	413	521	934	491	559	1,050	558	660	1,218
85~89歳	503	909	1,412	380	642	1,022	294	458	752	360	499	859
90~94歳	262	485	747	277	684	961	211	479	690	170	347	517
95~99歳	60	165	225	95	272	367	104	404	508	80	281	361
100歳以上	9	47	56	12	67	79	19	107	126	23	172	195
(再掲)												
0~14歳	957	938	1,895	925	906	1,831	874	862	1,736	807	788	1,595
15~64歳	5,859	5,250	11,109	5,196	4,599	9,795	4,728	4,131	8,859	4,376	3,826	8,202
65歳以上	3,211	4,257	7,468	3,361	4,391	7,752	3,376	4,291	7,667	3,318	4,053	7,371
75歳以上	1,864	2,897	4,761	1,746	2,779	4,525	1,764	2,707	4,471	2,003	2,798	4,801
計	10,027	10,445	20,472	9,482	9,896	19,378	8,978	9,284	18,262	8,501	8,667	17,168

城山地区	2055年			2060年			2065年		
	男	女	計	男	女	計	男	女	計
0～4歳	212	208	420	195	193	388	184	185	369
5～9歳	242	234	476	216	211	427	198	197	395
10～14歳	272	264	536	243	234	477	216	211	427
15～19歳	297	292	589	272	265	537	241	235	476
20～24歳	318	299	617	300	286	586	275	261	536
25～29歳	309	293	602	300	286	586	284	274	558
30～34歳	315	289	604	308	276	584	299	269	568
35～39歳	352	324	676	316	281	597	309	270	579
40～44歳	428	374	802	351	325	676	317	283	600
45～49歳	486	420	906	428	374	802	352	325	677
50～54歳	504	436	940	484	415	899	428	368	796
55～59歳	576	462	1,038	507	442	949	487	419	906
60～64歳	528	449	977	569	465	1,034	503	445	948
65～69歳	514	438	952	513	450	963	553	466	1,019
70～74歳	587	546	1,133	492	439	931	493	452	945
75～79歳	647	674	1,321	547	525	1,072	463	423	886
80～84歳	701	786	1,487	563	638	1,201	480	500	980
85～89歳	410	590	1,000	524	706	1,230	422	583	1,005
90～94歳	214	389	603	248	477	725	320	572	892
95～99歳	65	212	277	86	244	330	105	310	415
100歳以上	20	132	152	18	106	124	21	119	140
(再掲)									
0～14歳	726	706	1,432	654	638	1,292	598	593	1,191
15～64歳	4,113	3,638	7,751	3,835	3,415	7,250	3,495	3,149	6,644
65歳以上	3,158	3,767	6,925	2,991	3,585	6,576	2,857	3,425	6,282
75歳以上	2,057	2,783	4,840	1,986	2,696	4,682	1,811	2,507	4,318
計	7,997	8,111	16,108	7,480	7,638	15,118	6,950	7,167	14,117

(1)津久井地区の特徴

津久井地区の人口は、今後一貫して減少すると推計した。2065年の総人口は9,990人で2015年(25,569人)からの増減率は60.9%の減少と、市内の中でも人口減少が著しい地区の一つである。

年齢3区分別に見ると、年少人口及び生産年齢人口は今後一貫して減少する。また、高齢者人口も2025年をピークに減少に転じ、2026年以降は全ての区分で減少となる見込みである。

高齢化率を見ると、既に30%を超えており、2038年には50%を超える見込みである。高齢化率のピークは2051年の52.9%で、以後、減少に転じるが、2065年の高齢化率は51.8%と地域の半分が高齢者となる見込みである。

年齢3区分別人口及び高齢化率の推移(2015年~2065年)

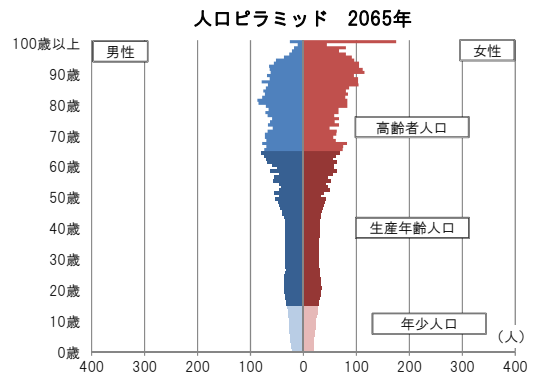
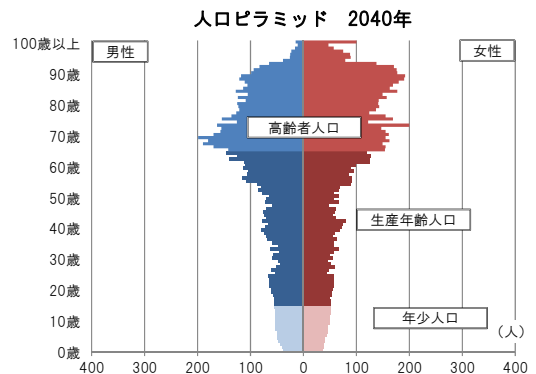
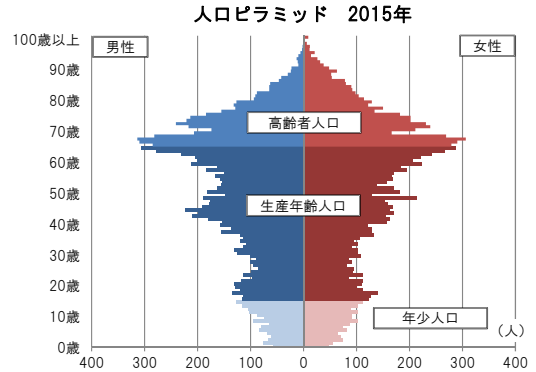
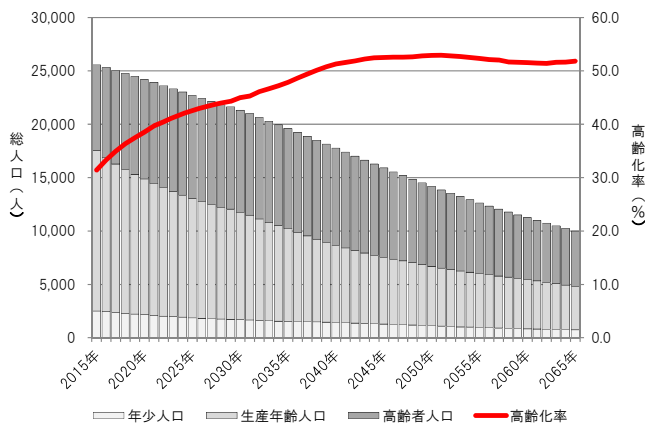

津久井地区	総人口	実数(人)			比率(%)			増減率 2015年比 (%)
		年少人口 0~14歳	生産年齢人口 15~64歳	高齢者人口 65歳以上	年少人口 0~14歳	生産年齢人口 15~64歳	高齢者人口 65歳以上	
2015年	25,569	2,518	15,017	8,034	9.8	58.7	31.4	—
2020年	24,205	2,169	12,706	9,330	9.0	52.5	38.5	-5.3
2025年	22,720	1,864	11,186	9,670	8.2	49.2	42.6	-11.1
2030年	21,324	1,711	10,018	9,595	8.0	47.0	45.0	-16.6
2035年	19,594	1,529	8,685	9,380	7.8	44.3	47.9	-23.4
2040年	17,774	1,437	7,222	9,115	8.1	40.6	51.3	-30.5
2045年	15,911	1,291	6,263	8,357	8.1	39.4	52.5	-37.8
2050年	14,180	1,120	5,557	7,503	7.9	39.2	52.9	-44.5
2055年	12,623	964	5,054	6,605	7.6	40.0	52.3	-50.6
2060年	11,250	844	4,605	5,801	7.5	40.9	51.6	-56.0
2065年	9,990	747	4,066	5,177	7.5	40.7	51.8	-60.9

## (2)推計結果一覧

## ①総人口

津久井地区	総人口	実数(人)			比率(%)			増減率 2015年比 (%)
		年少人口 0～14歳	生産年齢人口 15～64歳	高齢者人口 65歳以上	年少人口 0～14歳	生産年齢人口 15～64歳	高齢者人口 65歳以上	
2015年	25,569	2,518	15,017	8,034	9.8	58.7	31.4	—
2016年	25,311	2,432	14,448	8,431	9.6	57.1	33.3	-1.0
2017年	25,030	2,359	13,920	8,751	9.4	55.6	35.0	-2.1
2018年	24,772	2,301	13,469	9,002	9.3	54.4	36.3	-3.1
2019年	24,493	2,226	13,086	9,181	9.1	53.4	37.5	-4.2
2020年	24,205	2,169	12,706	9,330	9.0	52.5	38.5	-5.3
2021年	23,925	2,122	12,307	9,496	8.9	51.4	39.7	-6.4
2022年	23,632	2,032	12,038	9,562	8.6	50.9	40.5	-7.6
2023年	23,324	1,980	11,706	9,638	8.5	50.2	41.3	-8.8
2024年	23,023	1,930	11,439	9,654	8.4	49.7	41.9	-10.0
2025年	22,720	1,864	11,186	9,670	8.2	49.2	42.6	-11.1
2026年	22,423	1,829	10,925	9,669	8.2	48.7	43.1	-12.3
2027年	22,123	1,798	10,682	9,643	8.1	48.3	43.6	-13.5
2028年	21,819	1,750	10,469	9,600	8.0	48.0	44.0	-14.7
2029年	21,650	1,728	10,326	9,596	8.0	47.7	44.3	-15.3
2030年	21,324	1,711	10,018	9,595	8.0	47.0	45.0	-16.6
2031年	20,996	1,660	9,827	9,509	7.9	46.8	45.3	-17.9
2032年	20,650	1,619	9,506	9,525	7.8	46.0	46.1	-19.2
2033年	20,300	1,583	9,248	9,469	7.8	45.6	46.6	-20.6
2034年	19,951	1,552	8,980	9,419	7.8	45.0	47.2	-22.0
2035年	19,594	1,529	8,685	9,380	7.8	44.3	47.9	-23.4
2036年	19,239	1,509	8,365	9,365	7.8	43.5	48.7	-24.8
2037年	18,874	1,493	8,059	9,322	7.9	42.7	49.4	-26.2
2038年	18,518	1,479	7,757	9,282	8.0	41.9	50.1	-27.6
2039年	18,150	1,459	7,474	9,217	8.0	41.2	50.8	-29.0
2040年	17,774	1,437	7,222	9,115	8.1	40.6	51.3	-30.5
2041年	17,400	1,412	7,010	8,978	8.1	40.3	51.6	-31.9
2042年	17,019	1,384	6,806	8,829	8.1	40.0	51.9	-33.4
2043年	16,646	1,354	6,595	8,697	8.1	39.6	52.2	-34.9
2044年	16,274	1,323	6,413	8,538	8.1	39.4	52.5	-36.4
2045年	15,911	1,291	6,263	8,357	8.1	39.4	52.5	-37.8
2046年	15,547	1,258	6,115	8,174	8.1	39.3	52.6	-39.2
2047年	15,196	1,223	5,980	7,993	8.0	39.4	52.6	-40.6
2048年	14,858	1,190	5,847	7,821	8.0	39.4	52.6	-41.9
2049年	14,519	1,154	5,699	7,666	7.9	39.3	52.8	-43.2
2050年	14,180	1,120	5,557	7,503	7.9	39.2	52.9	-44.5
2051年	13,858	1,088	5,434	7,336	7.9	39.2	52.9	-45.8
2052年	13,542	1,054	5,337	7,151	7.8	39.4	52.8	-47.0
2053年	13,230	1,024	5,232	6,974	7.7	39.5	52.7	-48.3
2054年	12,927	995	5,144	6,788	7.7	39.8	52.5	-49.4
2055年	12,623	964	5,054	6,605	7.6	40.0	52.3	-50.6
2056年	12,334	937	4,968	6,429	7.6	40.3	52.1	-51.8
2057年	12,052	913	4,867	6,272	7.6	40.4	52.0	-52.9
2058年	11,773	889	4,797	6,087	7.6	40.7	51.7	-54.0
2059年	11,506	865	4,702	5,939	7.5	40.9	51.6	-55.0
2060年	11,250	844	4,605	5,801	7.5	40.9	51.6	-56.0
2061年	10,993	823	4,513	5,657	7.5	41.1	51.5	-57.0
2062年	10,734	803	4,415	5,516	7.5	41.1	51.4	-58.0
2063年	10,487	783	4,290	5,414	7.5	40.9	51.6	-59.0
2064年	10,232	765	4,180	5,287	7.5	40.9	51.7	-60.0
2065年	9,990	747	4,066	5,177	7.5	40.7	51.8	-60.9

※網掛けは各項目の最大値を示す。

②5 歳階級別人口

津久井地区	2015年			2020年			2025年			2030年		
	男	女	計	男	女	計	男	女	計	男	女	計
0～4歳	334	311	645	351	289	640	271	229	500	261	229	490
5～9歳	400	436	836	353	333	686	362	305	667	286	250	536
10～14歳	540	497	1,037	404	439	843	359	338	697	367	318	685
15～19歳	617	604	1,221	526	483	1,009	397	430	827	357	338	695
20～24歳	562	516	1,078	528	527	1,055	468	437	905	368	398	766
25～29歳	475	463	938	389	360	749	406	409	815	394	368	762
30～34歳	599	495	1,094	405	368	773	348	306	654	379	366	745
35～39歳	683	619	1,302	563	454	1,017	392	345	737	352	297	649
40～44歳	969	809	1,778	655	603	1,258	546	440	986	392	350	742
45～49歳	885	824	1,709	965	787	1,752	654	590	1,244	550	443	993
50～54歳	815	816	1,631	880	827	1,707	958	788	1,746	662	597	1,259
55～59歳	878	940	1,818	803	813	1,616	865	824	1,689	948	790	1,738
60～64歳	1,223	1,225	2,448	853	917	1,770	782	801	1,583	845	824	1,669
65～69歳	1,398	1,310	2,708	1,160	1,203	2,363	815	894	1,709	757	785	1,542
70～74歳	1,067	1,085	2,152	1,306	1,267	2,573	1,084	1,163	2,247	769	867	1,636
75～79歳	727	717	1,444	956	1,016	1,972	1,180	1,196	2,376	980	1,103	2,083
80～84歳	403	498	901	592	653	1,245	781	927	1,708	983	1,098	2,081
85～89歳	206	326	532	267	438	705	402	566	968	533	801	1,334
90～94歳	67	157	224	104	240	344	137	325	462	210	421	631
95～99歳	12	52	64	21	87	108	35	132	167	47	184	231
100歳以上	0	9	9	2	18	20	2	31	33	9	48	57
(再掲)												
0～14歳	1,274	1,244	2,518	1,108	1,061	2,169	992	872	1,864	914	797	1,711
15～64歳	7,706	7,311	15,017	6,567	6,139	12,706	5,816	5,370	11,186	5,247	4,771	10,018
65歳以上	3,880	4,154	8,034	4,408	4,922	9,330	4,436	5,234	9,670	4,288	5,307	9,595
75歳以上	1,415	1,759	3,174	1,942	2,452	4,394	2,537	3,177	5,714	2,762	3,655	6,417
計	12,860	12,709	25,569	12,083	12,122	24,205	11,244	11,476	22,720	10,449	10,875	21,324

津久井地区	2035年			2040年			2045年			2050年		
	男	女	計	男	女	計	男	女	計	男	女	計
0～4歳	251	219	470	224	194	418	187	166	353	162	140	302
5～9歳	271	243	514	263	233	496	233	205	438	196	180	376
10～14歳	286	259	545	271	252	523	262	238	500	233	209	442
15～19歳	362	316	678	285	258	543	270	251	521	259	237	496
20～24歳	322	307	629	326	287	613	256	235	491	243	228	471
25～29歳	301	323	624	260	250	510	263	233	496	206	187	393
30～34歳	360	322	682	274	286	560	239	221	460	241	204	445
35～39歳	373	348	721	355	305	660	268	271	539	232	209	441
40～44歳	349	296	645	365	345	710	346	307	653	262	273	535
45～49歳	395	347	742	350	294	644	368	344	712	347	305	652
50～54歳	554	448	1,002	399	347	746	355	296	651	374	345	719
55～59歳	655	598	1,253	552	453	1,005	402	351	753	358	299	657
60～64歳	922	787	1,709	636	595	1,231	536	451	987	400	348	748
65～69歳	812	809	1,621	881	775	1,656	608	590	1,198	510	453	963
70～74歳	718	760	1,478	771	785	1,556	839	750	1,589	580	571	1,151
75～79歳	701	827	1,528	661	728	1,389	710	750	1,460	775	717	1,492
80～84歳	814	1,017	1,831	591	766	1,357	563	682	1,245	611	705	1,316
85～89歳	686	959	1,645	570	894	1,464	424	675	1,099	411	615	1,026
90～94歳	284	598	882	380	741	1,121	315	684	999	242	533	775
95～99歳	73	243	316	101	356	457	144	455	599	120	425	545
100歳以上	9	70	79	15	100	115	20	148	168	32	203	235
(再掲)												
0～14歳	808	721	1,529	758	679	1,437	682	609	1,291	591	529	1,120
15～64歳	4,593	4,092	8,685	3,802	3,420	7,222	3,303	2,960	6,263	2,922	2,635	5,557
65歳以上	4,097	5,283	9,380	3,970	5,145	9,115	3,623	4,734	8,357	3,281	4,222	7,503
75歳以上	2,567	3,714	6,281	2,318	3,585	5,903	2,176	3,394	5,570	2,191	3,198	5,389
計	9,498	10,096	19,594	8,530	9,244	17,774	7,608	8,303	15,911	6,794	7,386	14,180

津久井地区	2055年			2060年			2065年		
	男	女	計	男	女	計	男	女	計
0～4歳	141	120	261	130	108	238	120	98	218
5～9歳	169	153	322	148	130	278	136	113	249
10～14歳	196	185	381	169	159	328	148	132	280
15～19歳	232	209	441	196	184	380	169	159	328
20～24歳	232	214	446	211	191	402	183	168	351
25～29歳	192	182	374	183	170	353	169	150	319
30～34歳	187	161	348	176	157	333	170	146	316
35～39歳	235	194	429	182	158	340	171	154	325
40～44歳	230	211	441	233	196	429	182	162	344
45～49歳	263	271	534	230	211	441	233	195	428
50～54歳	352	305	657	269	271	540	236	211	447
55～59歳	379	348	727	356	308	664	272	274	546
60～64歳	360	297	657	378	345	723	356	306	662
65～69歳	380	351	731	347	300	647	365	348	713
70～74歳	489	449	938	362	349	711	329	300	629
75～79歳	544	543	1,087	457	428	885	336	340	676
80～84歳	667	681	1,348	468	525	993	399	409	808
85～89歳	452	651	1,103	495	637	1,132	350	491	841
90～94歳	239	497	736	272	535	807	299	533	832
95～99歳	95	342	437	100	331	431	115	362	477
100歳以上	28	197	225	23	172	195	26	175	201
(再掲)									
0～14歳	506	458	964	447	397	844	404	343	747
15～64歳	2,662	2,392	5,054	2,414	2,191	4,605	2,141	1,925	4,066
65歳以上	2,894	3,711	6,605	2,524	3,277	5,801	2,219	2,958	5,177
75歳以上	2,025	2,911	4,936	1,815	2,628	4,443	1,525	2,310	3,835
計	6,062	6,561	12,623	5,385	5,865	11,250	4,764	5,226	9,990



(1)相模湖地区の特徴

相模湖地区の人口は、今後一貫して減少すると推計した。2065年の総人口は3,327人で、2015年(8,582人)からの増減率は61.2%の減少と、市内の中でも人口減少が著しい地区の一つである。

年齢3区分別に見ると、年少人口及び生産年齢人口は今後一貫して減少する。また、高齢者人口も2028年をピークに減少に転じ、2029年以降は全ての区分で減少となる見込みである。

高齢化率を見ると、現状34.4%と市内で最も高く、2033年には50%を超える。その後、2064年の58.3%をピークに減少に転じるものの、2065年の高齢化率は58.2%であり、市内で最も高齢化が進む地区と推計した。

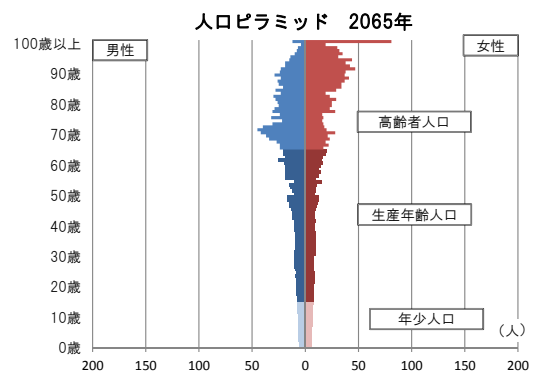
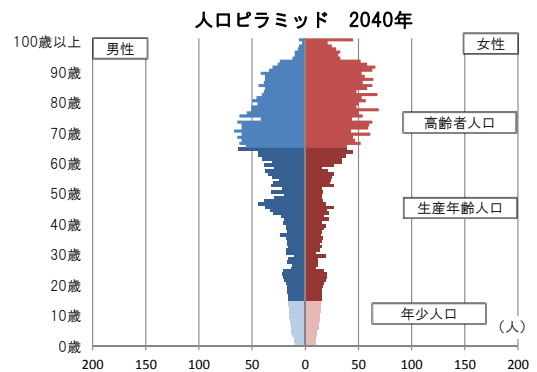
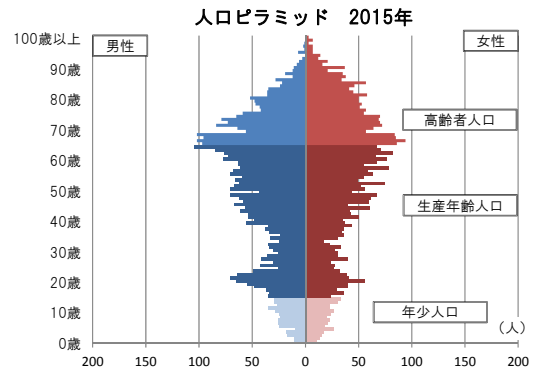

年齢3区分別人口及び高齢化率の推移 (2015年～2065年)

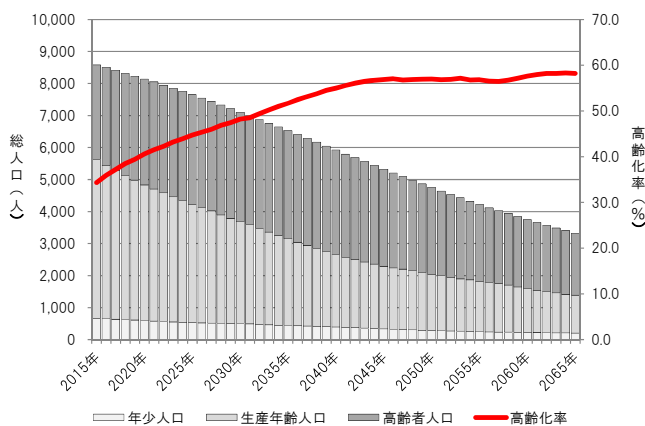

相模湖地区	総人口	実数 (人)			比率 (%)			増減率 2015年比 (%)
		年少人口 0～14歳	生産年齢人口 15～64歳	高齢者人口 65歳以上	年少人口 0～14歳	生産年齢人口 15～64歳	高齢者人口 65歳以上	
		2015年	8,582	669	4,965	2,948	7.8	
2020年	8,138	594	4,240	3,304	7.3	52.1	40.6	-5.2
2025年	7,651	531	3,697	3,423	6.9	48.3	44.7	-10.8
2030年	7,103	513	3,167	3,423	7.2	44.6	48.2	-17.2
2035年	6,522	444	2,708	3,370	6.8	41.5	51.7	-24.0
2040年	5,923	396	2,270	3,257	6.7	38.3	55.0	-31.0
2045年	5,322	340	1,956	3,026	6.4	36.8	56.9	-38.0
2050年	4,753	287	1,758	2,708	6.0	37.0	57.0	-44.6
2055年	4,225	250	1,574	2,401	5.9	37.3	56.8	-50.8
2060年	3,752	226	1,364	2,162	6.0	36.4	57.6	-56.3
2065年	3,327	206	1,185	1,936	6.2	35.6	58.2	-61.2

## (2)推計結果一覧

## ①総人口

相模湖地区	総人口	実数（人）			比率（％）			増減率 2015年比 （％）
		年少人口 0～14歳	生産年齢人口 15～64歳	高齢者人口 65歳以上	年少人口 0～14歳	生産年齢人口 15～64歳	高齢者人口 65歳以上	
2015年	8,582	669	4,965	2,948	7.8	57.9	34.4	—
2016年	8,502	654	4,795	3,053	7.7	56.4	35.9	-0.9
2017年	8,412	639	4,643	3,130	7.6	55.2	37.2	-2.0
2018年	8,321	632	4,486	3,203	7.6	53.9	38.5	-3.0
2019年	8,230	612	4,371	3,247	7.4	53.1	39.5	-4.1
2020年	8,138	594	4,240	3,304	7.3	52.1	40.6	-5.2
2021年	8,049	581	4,126	3,342	7.2	51.3	41.5	-6.2
2022年	7,948	570	4,018	3,360	7.2	50.6	42.3	-7.4
2023年	7,850	555	3,903	3,392	7.1	49.7	43.2	-8.5
2024年	7,752	541	3,805	3,406	7.0	49.1	43.9	-9.7
2025年	7,651	531	3,697	3,423	6.9	48.3	44.7	-10.8
2026年	7,545	523	3,600	3,422	6.9	47.7	45.4	-12.1
2027年	7,442	516	3,505	3,421	6.9	47.1	46.0	-13.3
2028年	7,330	510	3,384	3,436	7.0	46.2	46.9	-14.6
2029年	7,214	511	3,280	3,423	7.1	45.5	47.4	-15.9
2030年	7,103	513	3,167	3,423	7.2	44.6	48.2	-17.2
2031年	6,985	497	3,101	3,387	7.1	44.4	48.5	-18.6
2032年	6,871	481	2,996	3,394	7.0	43.6	49.4	-19.9
2033年	6,755	467	2,896	3,392	6.9	42.9	50.2	-21.3
2034年	6,645	454	2,801	3,390	6.8	42.2	51.0	-22.6
2035年	6,522	444	2,708	3,370	6.8	41.5	51.7	-24.0
2036年	6,404	435	2,608	3,361	6.8	40.7	52.5	-25.4
2037年	6,287	426	2,520	3,341	6.8	40.1	53.1	-26.7
2038年	6,169	416	2,437	3,316	6.7	39.5	53.8	-28.1
2039年	6,045	407	2,344	3,294	6.7	38.8	54.5	-29.6
2040年	5,923	396	2,270	3,257	6.7	38.3	55.0	-31.0
2041年	5,795	385	2,187	3,223	6.6	37.7	55.6	-32.5
2042年	5,686	374	2,123	3,189	6.6	37.3	56.1	-33.7
2043年	5,566	363	2,061	3,142	6.5	37.0	56.4	-35.1
2044年	5,446	352	2,006	3,088	6.5	36.8	56.7	-36.5
2045年	5,322	340	1,956	3,026	6.4	36.8	56.9	-38.0
2046年	5,206	328	1,910	2,968	6.3	36.7	57.0	-39.3
2047年	5,099	317	1,887	2,895	6.2	37.0	56.8	-40.6
2048年	4,979	307	1,841	2,831	6.2	37.0	56.9	-42.0
2049年	4,866	297	1,797	2,772	6.1	36.9	57.0	-43.3
2050年	4,753	287	1,758	2,708	6.0	37.0	57.0	-44.6
2051年	4,641	279	1,724	2,638	6.0	37.1	56.8	-45.9
2052年	4,529	271	1,681	2,577	6.0	37.1	56.9	-47.2
2053年	4,428	264	1,634	2,530	6.0	36.9	57.1	-48.4
2054年	4,324	257	1,611	2,456	5.9	37.3	56.8	-49.6
2055年	4,225	250	1,574	2,401	5.9	37.3	56.8	-50.8
2056年	4,121	244	1,548	2,329	5.9	37.6	56.5	-52.0
2057年	4,030	239	1,516	2,275	5.9	37.6	56.5	-53.0
2058年	3,940	235	1,469	2,236	6.0	37.3	56.8	-54.1
2059年	3,841	230	1,415	2,196	6.0	36.8	57.2	-55.2
2060年	3,752	226	1,364	2,162	6.0	36.4	57.6	-56.3
2061年	3,662	222	1,318	2,122	6.1	36.0	57.9	-57.3
2062年	3,575	218	1,276	2,081	6.1	35.7	58.2	-58.3
2063年	3,488	214	1,244	2,030	6.1	35.7	58.2	-59.4
2064年	3,404	210	1,210	1,984	6.2	35.5	58.3	-60.3
2065年	3,327	206	1,185	1,936	6.2	35.6	58.2	-61.2

※網掛けは各項目の最大値を示す。

②5 歳階級別人口

相模湖地区	2015年			2020年			2025年			2030年		
	男	女	計	男	女	計	男	女	計	男	女	計
0～4歳	67	85	152	103	90	193	80	77	157	74	70	144
5～9歳	126	106	232	78	91	169	107	98	205	83	81	164
10～14歳	148	137	285	127	105	232	78	91	169	107	98	205
15～19歳	209	170	379	145	134	279	127	106	233	78	91	169
20～24歳	275	195	470	186	162	348	134	132	266	121	104	225
25～29歳	177	154	331	203	130	333	150	122	272	112	106	218
30～34歳	157	132	289	141	118	259	172	103	275	135	102	237
35～39歳	187	187	374	150	122	272	131	112	243	164	97	261
40～44歳	274	231	505	197	180	377	153	118	271	131	109	240
45～49歳	303	273	576	292	239	531	205	186	391	159	117	276
50～54歳	326	287	613	319	266	585	301	239	540	214	185	399
55～59歳	326	323	649	332	280	612	327	265	592	307	242	549
60～64歳	416	363	779	321	323	644	331	283	614	326	267	593
65～69歳	453	406	859	400	359	759	300	323	623	310	281	591
70～74歳	365	345	710	434	390	824	380	353	733	276	320	596
75～79歳	239	266	505	329	327	656	393	368	761	344	331	675
80～84歳	183	240	423	192	260	452	269	312	581	327	354	681
85～89歳	93	185	278	119	229	348	127	238	365	187	280	467
90～94歳	28	100	128	47	142	189	64	176	240	71	186	257
95～99歳	11	31	42	10	56	66	16	82	98	22	101	123
100歳以上	0	3	3	2	8	10	3	19	22	3	30	33
(再掲)												
0～14歳	341	328	669	308	286	594	265	266	531	264	249	513
15～64歳	2,650	2,315	4,965	2,286	1,954	4,240	2,031	1,666	3,697	1,747	1,420	3,167
65歳以上	1,372	1,576	2,948	1,533	1,771	3,304	1,552	1,871	3,423	1,540	1,883	3,423
75歳以上	554	825	1,379	699	1,022	1,721	872	1,195	2,067	954	1,282	2,236
計	4,363	4,219	8,582	4,127	4,011	8,138	3,848	3,803	7,651	3,551	3,552	7,103

相模湖地区	2035年			2040年			2045年			2050年		
	男	女	計	男	女	計	男	女	計	男	女	計
0～4歳	66	63	129	57	52	109	48	44	92	43	40	83
5～9歳	77	74	151	69	67	136	60	52	112	48	44	92
10～14歳	83	81	164	77	74	151	69	67	136	60	52	112
15～19歳	107	98	205	83	81	164	77	74	151	69	67	136
20～24歳	77	87	164	102	95	197	80	77	157	74	71	145
25～29歳	96	82	178	69	65	134	86	71	157	69	58	127
30～34歳	100	88	188	86	70	156	59	58	117	75	60	135
35～39歳	127	98	225	95	85	180	81	68	149	59	58	117
40～44歳	164	95	259	127	98	225	95	85	180	81	68	149
45～49歳	138	108	246	170	95	265	133	98	231	101	85	186
50～54歳	166	117	283	141	107	248	173	94	267	137	98	235
55～59歳	220	187	407	172	116	288	146	108	254	176	95	271
60～64歳	308	245	553	223	190	413	174	119	293	147	110	257
65～69歳	311	269	580	302	244	546	223	190	413	178	118	296
70～74歳	288	281	569	293	269	562	288	245	533	218	191	409
75～79歳	252	303	555	264	271	535	269	260	529	267	240	507
80～84歳	286	315	601	214	284	498	224	256	480	230	247	477
85～89歳	227	337	564	201	290	491	155	266	421	163	242	405
90～94歳	101	220	321	127	272	399	118	239	357	93	223	316
95～99歳	26	111	137	36	139	175	48	177	225	45	160	205
100歳以上	4	39	43	6	45	51	9	59	68	11	82	93
(再掲)												
0～14歳	226	218	444	203	193	396	177	163	340	151	136	287
15～64歳	1,503	1,205	2,708	1,268	1,002	2,270	1,104	852	1,956	988	770	1,758
65歳以上	1,495	1,875	3,370	1,443	1,814	3,257	1,334	1,692	3,026	1,205	1,503	2,708
75歳以上	896	1,325	2,221	848	1,301	2,149	823	1,257	2,080	809	1,194	2,003
計	3,224	3,298	6,522	2,914	3,009	5,923	2,615	2,707	5,322	2,344	2,409	4,753

相模湖地区	2055年			2060年			2065年		
	男	女	計	男	女	計	男	女	計
0～4歳	39	36	75	35	33	68	33	30	63
5～9歳	43	40	83	39	36	75	35	33	68
10～14歳	48	44	92	43	40	83	39	36	75
15～19歳	60	52	112	48	44	92	43	40	83
20～24歳	68	64	132	59	49	108	46	44	90
25～29歳	63	55	118	60	50	110	54	40	94
30～34歳	60	49	109	54	50	104	52	50	102
35～39歳	73	59	132	58	48	106	52	48	100
40～44歳	59	56	115	74	59	133	58	46	104
45～49歳	86	70	156	61	56	117	77	59	136
50～54歳	102	85	187	90	69	159	63	56	119
55～59歳	140	98	238	107	85	192	95	66	161
60～64歳	176	99	275	140	103	243	107	89	196
65～69歳	149	109	258	181	99	280	146	102	248
70～74歳	175	119	294	150	109	259	180	99	279
75～79歳	197	189	386	160	119	279	141	109	250
80～84歳	231	236	467	169	183	352	135	125	260
85～89歳	170	238	408	168	239	407	124	183	307
90～94歳	100	208	308	99	208	307	100	209	309
95～99歳	37	152	189	41	147	188	43	147	190
100歳以上	11	80	91	11	79	90	12	81	93
(再掲)									
0～14歳	130	120	250	117	109	226	107	99	206
15～64歳	887	687	1,574	751	613	1,364	647	538	1,185
65歳以上	1,070	1,331	2,401	979	1,183	2,162	881	1,055	1,936
75歳以上	746	1,103	1,849	648	975	1,623	555	854	1,409
計	2,087	2,138	4,225	1,847	1,905	3,752	1,635	1,692	3,327

(1)藤野地区の特徴

藤野地区の人口は、今後一貫して減少すると推計した。2065年の総人口は3,082人で、2015年(9,359人)からの増減率は67.1%の減少と、市内の中で最も人口減少が著しい地区である。

年齢3区分別に見ると、年少人口及び生産年齢人口は今後一貫して減少する。また、高齢者人口も2024年をピークに減少に転じ、2025年以降は、全ての区分で減少となる見込みである。

高齢化率を見ると、現状30%を超えており、2035年には50%を超える。その後、2048年の55.8%をピークに減少に転じるものの、2065年の高齢化率は53.4%であり、地区の半分以上が高齢者になると推計した。

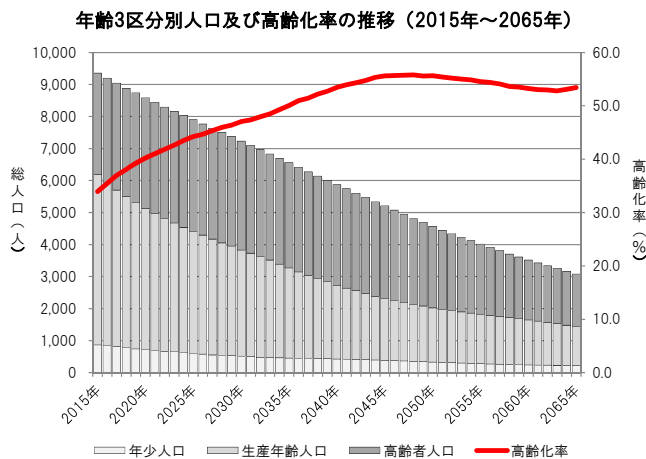
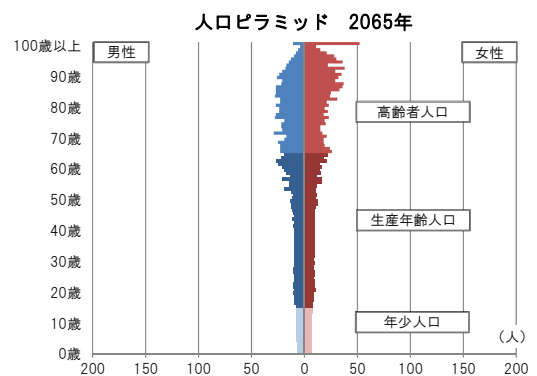
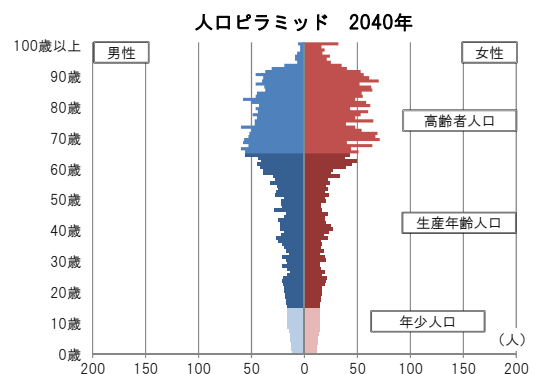
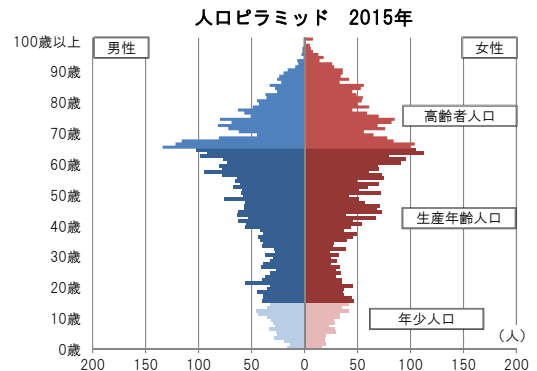

藤野地区	総人口	実数 (人)			比率 (%)			増減率 2015年比 (%)
		年少人口 0~14歳	生産年齢人口 15~64歳	高齢者人口 65歳以上	年少人口 0~14歳	生産年齢人口 15~64歳	高齢者人口 65歳以上	
2015年	9,359	868	5,315	3,176	9.3	56.8	33.9	—
2020年	8,588	715	4,417	3,456	8.3	51.4	40.2	-8.2
2025年	7,902	596	3,811	3,495	7.5	48.2	44.2	-15.6
2030年	7,233	521	3,309	3,403	7.2	45.7	47.0	-22.7
2035年	6,554	457	2,816	3,281	7.0	43.0	50.1	-30.0
2040年	5,873	429	2,305	3,139	7.3	39.2	53.4	-37.2
2045年	5,209	389	1,923	2,897	7.5	36.9	55.6	-44.3
2050年	4,571	335	1,692	2,544	7.3	37.0	55.7	-51.2
2055年	4,015	283	1,542	2,190	7.0	38.4	54.5	-57.1
2060年	3,520	244	1,402	1,874	6.9	39.8	53.2	-62.4
2065年	3,082	223	1,213	1,646	7.2	39.4	53.4	-67.1

## (2)推計結果一覧

## ①総人口

藤野地区	総人口	実数(人)			比率(%)			増減率 2015年比 (%)
		年少人口 0～14歳	生産年齢人口 15～64歳	高齢者人口 65歳以上	年少人口 0～14歳	生産年齢人口 15～64歳	高齢者人口 65歳以上	
2015年	9,359	868	5,315	3,176	9.3	56.8	33.9	—
2016年	9,201	844	5,094	3,263	9.2	55.4	35.5	-1.7
2017年	9,046	821	4,882	3,343	9.1	54.0	37.0	-3.3
2018年	8,884	777	4,722	3,385	8.7	53.2	38.1	-5.1
2019年	8,736	743	4,565	3,428	8.5	52.3	39.2	-6.7
2020年	8,588	715	4,417	3,456	8.3	51.4	40.2	-8.2
2021年	8,440	692	4,284	3,464	8.2	50.8	41.0	-9.8
2022年	8,294	668	4,156	3,470	8.1	50.1	41.8	-11.4
2023年	8,162	653	4,026	3,483	8.0	49.3	42.7	-12.8
2024年	8,035	622	3,917	3,496	7.7	48.7	43.5	-14.1
2025年	7,902	596	3,811	3,495	7.5	48.2	44.2	-15.6
2026年	7,766	580	3,718	3,468	7.5	47.9	44.7	-17.0
2027年	7,633	557	3,615	3,461	7.3	47.4	45.3	-18.4
2028年	7,500	543	3,509	3,448	7.2	46.8	46.0	-19.9
2029年	7,375	532	3,422	3,421	7.2	46.4	46.4	-21.2
2030年	7,233	521	3,309	3,403	7.2	45.7	47.0	-22.7
2031年	7,096	501	3,233	3,362	7.1	45.6	47.4	-24.2
2032年	6,968	485	3,141	3,342	7.0	45.1	48.0	-25.5
2033年	6,828	473	3,045	3,310	6.9	44.6	48.5	-27.0
2034年	6,693	465	2,929	3,299	6.9	43.8	49.3	-28.5
2035年	6,554	457	2,816	3,281	7.0	43.0	50.1	-30.0
2036年	6,415	451	2,693	3,271	7.0	42.0	51.0	-31.5
2037年	6,275	445	2,602	3,228	7.1	41.5	51.4	-33.0
2038年	6,139	439	2,496	3,204	7.2	40.7	52.2	-34.4
2039年	6,006	434	2,404	3,168	7.2	40.0	52.7	-35.8
2040年	5,873	429	2,305	3,139	7.3	39.2	53.4	-37.2
2041年	5,745	422	2,222	3,101	7.3	38.7	54.0	-38.6
2042年	5,607	416	2,146	3,045	7.4	38.3	54.3	-40.1
2043年	5,476	406	2,071	2,999	7.4	37.8	54.8	-41.5
2044年	5,334	398	1,984	2,952	7.5	37.2	55.3	-43.0
2045年	5,209	389	1,923	2,897	7.5	36.9	55.6	-44.3
2046年	5,076	379	1,871	2,826	7.5	36.9	55.7	-45.8
2047年	4,938	368	1,819	2,751	7.5	36.8	55.7	-47.2
2048年	4,810	358	1,768	2,684	7.4	36.8	55.8	-48.6
2049年	4,695	347	1,738	2,610	7.4	37.0	55.6	-49.8
2050年	4,571	335	1,692	2,544	7.3	37.0	55.7	-51.2
2051年	4,450	323	1,662	2,465	7.3	37.3	55.4	-52.5
2052年	4,339	313	1,631	2,395	7.2	37.6	55.2	-53.6
2053年	4,224	301	1,599	2,324	7.1	37.9	55.0	-54.9
2054年	4,122	292	1,568	2,262	7.1	38.0	54.9	-56.0
2055年	4,015	283	1,542	2,190	7.0	38.4	54.5	-57.1
2056年	3,917	274	1,513	2,130	7.0	38.6	54.4	-58.1
2057年	3,812	266	1,484	2,062	7.0	38.9	54.1	-59.3
2058年	3,706	258	1,460	1,988	7.0	39.4	53.6	-60.4
2059年	3,614	251	1,429	1,934	6.9	39.5	53.5	-61.4
2060年	3,520	244	1,402	1,874	6.9	39.8	53.2	-62.4
2061年	3,427	239	1,371	1,817	7.0	40.0	53.0	-63.4
2062年	3,337	234	1,335	1,768	7.0	40.0	53.0	-64.3
2063年	3,258	229	1,308	1,721	7.0	40.1	52.8	-65.2
2064年	3,166	225	1,260	1,681	7.1	39.8	53.1	-66.2
2065年	3,082	223	1,213	1,646	7.2	39.4	53.4	-67.1

※網掛けは各項目の最大値を示す。

②5 歳階級別人口

藤野地区	2015年			2020年			2025年			2030年		
	男	女	計	男	女	計	男	女	計	男	女	計
0～4歳	105	94	199	94	95	189	79	74	153	75	70	145
5～9歳	151	139	290	121	106	227	108	101	209	85	77	162
10～14歳	194	185	379	152	147	299	123	111	234	110	104	214
15～19歳	199	202	401	184	173	357	147	147	294	121	111	232
20～24歳	199	180	379	175	169	344	170	152	322	135	135	270
25～29歳	170	144	314	133	121	254	130	133	263	133	123	256
30～34歳	173	150	323	130	109	239	112	97	209	115	113	228
35～39歳	223	217	440	168	125	293	129	100	229	111	87	198
40～44歳	298	279	577	230	221	451	170	131	301	128	105	233
45～49歳	304	289	593	298	280	578	230	218	448	170	132	302
50～54歳	314	302	616	309	286	595	304	275	579	229	216	445
55～59歳	396	348	744	309	297	606	303	281	584	301	271	572
60～64歳	443	485	928	363	337	700	293	289	582	296	277	573
65～69歳	498	431	929	414	463	877	340	334	674	278	289	567
70～74歳	365	368	733	471	406	877	388	443	831	316	331	647
75～79歳	263	285	548	319	336	655	420	377	797	344	411	755
80～84歳	172	256	428	209	250	459	258	295	553	347	339	686
85～89歳	125	201	326	114	198	312	137	200	337	175	243	418
90～94歳	39	122	161	62	128	190	58	134	192	70	140	210
95～99歳	9	33	42	13	59	72	20	67	87	20	71	91
100歳以上	1	8	9	2	12	14	3	21	24	3	26	29
(再掲)												
0～14歳	450	418	868	367	348	715	310	286	596	270	251	521
15～64歳	2,719	2,596	5,315	2,299	2,118	4,417	1,988	1,823	3,811	1,739	1,570	3,309
65歳以上	1,472	1,704	3,176	1,604	1,852	3,456	1,624	1,871	3,495	1,553	1,850	3,403
75歳以上	609	905	1,514	719	983	1,702	896	1,094	1,990	959	1,230	2,189
計	4,641	4,718	9,359	4,270	4,318	8,588	3,922	3,980	7,902	3,562	3,671	7,233

藤野地区	2035年			2040年			2045年			2050年		
	男	女	計	男	女	計	男	女	計	男	女	計
0～4歳	72	69	141	65	62	127	54	52	106	45	43	88
5～9歳	78	73	151	75	72	147	67	65	132	56	55	111
10～14歳	86	79	165	80	75	155	77	74	151	69	67	136
15～19歳	110	104	214	86	79	165	80	75	155	77	74	151
20～24歳	111	104	215	99	94	193	81	72	153	77	68	145
25～29歳	103	107	210	83	82	165	80	72	152	61	55	116
30～34歳	116	104	220	89	88	177	71	65	136	64	59	123
35～39歳	113	105	218	114	96	210	88	79	167	70	60	130
40～44歳	111	91	202	113	110	223	114	96	210	88	80	168
45～49歳	127	105	232	111	91	202	113	110	223	115	95	210
50～54歳	168	131	299	125	103	228	111	90	201	113	108	221
55～59歳	228	216	444	169	131	300	125	103	228	111	89	200
60～64歳	292	270	562	228	214	442	169	129	298	125	103	228
65～69歳	284	277	561	284	270	554	227	214	441	168	129	297
70～74歳	256	289	545	262	277	539	264	269	533	217	214	431
75～79歳	286	306	592	231	269	500	237	264	501	239	257	496
80～84歳	285	371	656	242	277	519	199	241	440	204	236	440
85～89歳	246	284	530	200	310	510	173	236	409	144	210	354
90～94歳	94	171	265	140	209	349	112	233	345	99	178	277
95～99歳	25	78	103	33	97	130	54	127	181	43	138	181
100歳以上	2	27	29	6	32	38	8	39	47	13	55	68
(再掲)												
0～14歳	236	221	457	220	209	429	198	191	389	170	165	335
15～64歳	1,479	1,337	2,816	1,217	1,088	2,305	1,032	891	1,923	901	791	1,692
65歳以上	1,478	1,803	3,281	1,398	1,741	3,139	1,274	1,623	2,897	1,127	1,417	2,544
75歳以上	938	1,237	2,175	852	1,194	2,046	783	1,140	1,923	742	1,074	1,816
計	3,193	3,361	6,554	2,835	3,038	5,873	2,504	2,705	5,209	2,198	2,373	4,571

藤野地区	2055年			2060年			2065年		
	男	女	計	男	女	計	男	女	計
0～4歳	39	37	76	40	35	75	36	35	71
5～9歳	48	43	91	40	37	77	40	35	75
10～14歳	59	57	116	49	43	92	40	37	77
15～19歳	69	67	136	59	57	116	49	43	92
20～24歳	73	67	140	66	60	126	52	50	102
25～29歳	58	56	114	58	54	112	52	48	100
30～34歳	52	52	104	50	52	102	50	49	99
35～39歳	64	59	123	53	50	103	50	50	100
40～44歳	70	60	130	65	57	122	53	50	103
45～49歳	87	80	167	70	60	130	63	57	120
50～54歳	114	94	208	86	77	163	70	57	127
55～59歳	113	107	220	114	94	208	86	77	163
60～64歳	111	89	200	113	107	220	114	93	207
65～69歳	126	102	228	111	88	199	113	105	218
70～74歳	163	128	291	125	101	226	111	88	199
75～79歳	192	210	402	151	129	280	122	101	223
80～84歳	205	232	437	166	191	357	128	124	252
85～89歳	151	209	360	151	201	352	123	167	290
90～94歳	91	161	252	94	162	256	95	160	255
95～99歳	39	108	147	40	99	139	41	105	146
100歳以上	11	62	73	11	54	65	11	52	63
(再掲)									
0～14歳	146	137	283	129	115	244	116	107	223
15～64歳	811	731	1,542	734	668	1,402	639	574	1,213
65歳以上	978	1,212	2,190	849	1,025	1,874	744	902	1,646
75歳以上	689	982	1,671	613	836	1,449	520	709	1,229
計	1,935	2,080	4,015	1,712	1,808	3,520	1,499	1,583	3,082



(1)小山地区の特徴

小山地区の人口は、今後も緩やかに増加し、2027年の22,069人をピークに減少に転じると推計した。2065年の総人口は16,536人で、2015年(20,565人)からの増減率は19.6%の減少と、市内の中でも比較的人口減少が緩やかな地区の一つである。

年齢3区分別に見ると、2027年まで総人口は増加するものの、年少人口は今後一貫して減少する。一方、生産年齢人口は、相模原駅周辺整備事業による人口の上乗せを見込んだことにより、ピークは2027年となっている。また、高齢者人口は2050年まで増加し、7,379人をピークに減少に転じる見込みである。

高齢化率は、現状20.4%と市内の中でも低い方であるが、2065年には43.7%まで上昇し、市の平均(41.2%)を上回ると推計した。

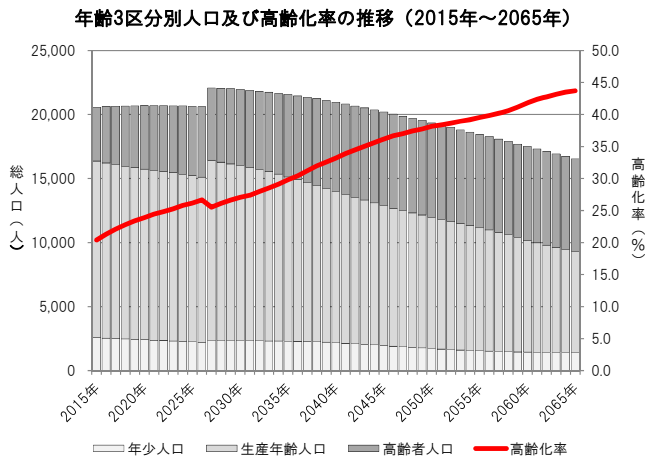
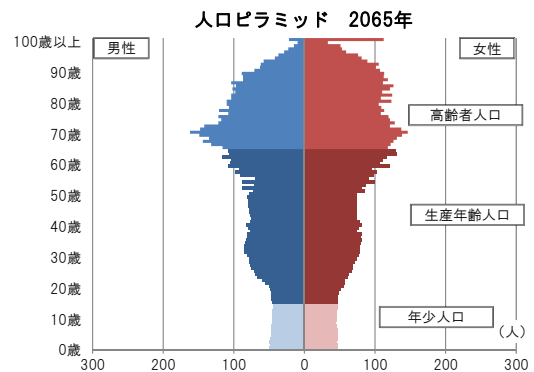
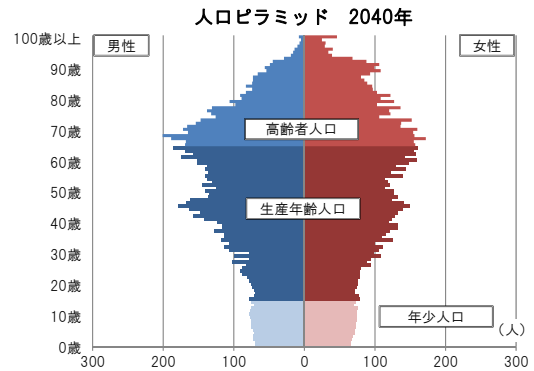
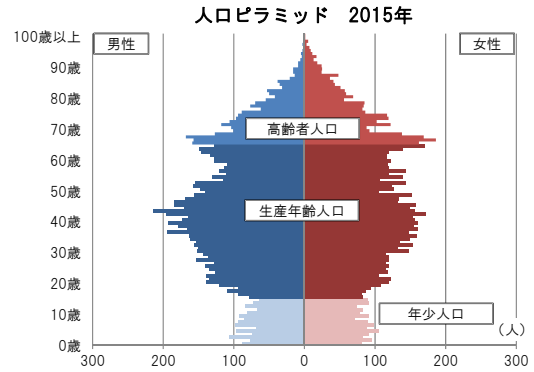

小山地区	総人口	実数(人)			比率(%)			増減率 2015年比 (%)
		年少人口 0~14歳	生産年齢人口 15~64歳	高齢者人口 65歳以上	年少人口 0~14歳	生産年齢人口 15~64歳	高齢者人口 65歳以上	
		2015年	20,565	2,567	13,806	4,192	12.5	
2020年	20,692	2,431	13,312	4,949	11.7	64.3	23.9	0.6
2025年	20,639	2,251	12,990	5,398	10.9	62.9	26.2	0.4
2030年	21,947	2,333	13,673	5,941	10.6	62.3	27.1	6.7
2035年	21,559	2,306	12,827	6,426	10.7	59.5	29.8	4.8
2040年	20,961	2,179	11,824	6,958	10.4	56.4	33.2	1.9
2045年	20,198	1,966	10,928	7,304	9.7	54.1	36.2	-1.8
2050年	19,345	1,721	10,245	7,379	8.9	53.0	38.1	-5.9
2055年	18,447	1,545	9,610	7,292	8.4	52.1	39.5	-10.3
2060年	17,508	1,449	8,738	7,321	8.3	49.9	41.8	-14.9
2065年	16,536	1,405	7,906	7,225	8.5	47.8	43.7	-19.6

## (2)推計結果一覧

## ①総人口

小山地区	総人口	実数(人)			比率(%)			増減率 2015年比 (%)
		年少人口 0～14歳	生産年齢人口 15～64歳	高齢者人口 65歳以上	年少人口 0～14歳	生産年齢人口 15～64歳	高齢者人口 65歳以上	
2015年	20,565	2,567	13,806	4,192	12.5	67.1	20.4	—
2016年	20,613	2,542	13,681	4,390	12.3	66.4	21.3	0.2
2017年	20,642	2,503	13,576	4,563	12.1	65.8	22.1	0.4
2018年	20,668	2,476	13,478	4,714	12.0	65.2	22.8	0.5
2019年	20,679	2,454	13,387	4,838	11.9	64.7	23.4	0.6
2020年	20,692	2,431	13,312	4,949	11.7	64.3	23.9	0.6
2021年	20,698	2,382	13,257	5,059	11.5	64.0	24.4	0.6
2022年	20,693	2,361	13,191	5,141	11.4	63.7	24.8	0.6
2023年	20,682	2,316	13,145	5,221	11.2	63.6	25.2	0.6
2024年	20,669	2,265	13,074	5,330	11.0	63.3	25.8	0.5
2025年	20,639	2,251	12,990	5,398	10.9	62.9	26.2	0.4
2026年	20,599	2,203	12,904	5,492	10.7	62.6	26.7	0.2
2027年	22,069	2,337	14,099	5,633	10.6	63.9	25.5	7.3
2028年	22,045	2,328	13,960	5,757	10.6	63.3	26.1	7.2
2029年	22,006	2,332	13,814	5,860	10.6	62.8	26.6	7.0
2030年	21,947	2,333	13,673	5,941	10.6	62.3	27.1	6.7
2031年	21,883	2,332	13,559	5,992	10.7	62.0	27.4	6.4
2032年	21,820	2,329	13,383	6,108	10.7	61.3	28.0	6.1
2033年	21,740	2,324	13,214	6,202	10.7	60.8	28.5	5.7
2034年	21,656	2,316	13,033	6,307	10.7	60.2	29.1	5.3
2035年	21,559	2,306	12,827	6,426	10.7	59.5	29.8	4.8
2036年	21,458	2,290	12,641	6,527	10.7	58.9	30.4	4.3
2037年	21,340	2,273	12,410	6,657	10.7	58.2	31.2	3.8
2038年	21,224	2,254	12,181	6,789	10.6	57.4	32.0	3.2
2039年	21,100	2,222	12,005	6,873	10.5	56.9	32.6	2.6
2040年	20,961	2,179	11,824	6,958	10.4	56.4	33.2	1.9
2041年	20,820	2,141	11,624	7,055	10.3	55.8	33.9	1.2
2042年	20,664	2,108	11,430	7,126	10.2	55.3	34.5	0.5
2043年	20,514	2,062	11,264	7,188	10.1	54.9	35.0	-0.2
2044年	20,359	2,014	11,093	7,252	9.9	54.5	35.6	-1.0
2045年	20,198	1,966	10,928	7,304	9.7	54.1	36.2	-1.8
2046年	20,034	1,916	10,771	7,347	9.6	53.8	36.7	-2.6
2047年	19,870	1,868	10,645	7,357	9.4	53.6	37.0	-3.4
2048年	19,699	1,819	10,503	7,377	9.2	53.3	37.4	-4.2
2049年	19,526	1,770	10,388	7,368	9.1	53.2	37.7	-5.1
2050年	19,345	1,721	10,245	7,379	8.9	53.0	38.1	-5.9
2051年	19,165	1,681	10,130	7,354	8.8	52.9	38.4	-6.8
2052年	18,992	1,644	10,011	7,337	8.7	52.7	38.6	-7.6
2053年	18,803	1,606	9,872	7,325	8.5	52.5	39.0	-8.6
2054年	18,623	1,573	9,754	7,296	8.4	52.4	39.2	-9.4
2055年	18,447	1,545	9,610	7,292	8.4	52.1	39.5	-10.3
2056年	18,264	1,519	9,471	7,274	8.3	51.9	39.8	-11.2
2057年	18,082	1,498	9,315	7,269	8.3	51.5	40.2	-12.1
2058年	17,895	1,479	9,149	7,267	8.3	51.1	40.6	-13.0
2059年	17,694	1,460	8,951	7,283	8.3	50.6	41.2	-14.0
2060年	17,508	1,449	8,738	7,321	8.3	49.9	41.8	-14.9
2061年	17,319	1,439	8,543	7,337	8.3	49.3	42.4	-15.8
2062年	17,119	1,429	8,373	7,317	8.3	48.9	42.7	-16.8
2063年	16,933	1,421	8,201	7,311	8.4	48.4	43.2	-17.7
2064年	16,730	1,413	8,041	7,276	8.4	48.1	43.5	-18.6
2065年	16,536	1,405	7,906	7,225	8.5	47.8	43.7	-19.6

※網掛けは各項目の最大値を示す。

②5 歳階級別人口

小山地区	2015年			2020年			2025年			2030年		
	男	女	計	男	女	計	男	女	計	男	女	計
0～4歳	443	458	901	409	383	792	379	360	739	418	401	819
5～9歳	440	440	880	391	418	809	379	360	739	391	385	776
10～14歳	370	416	786	406	424	830	371	402	773	377	361	738
15～19歳	498	453	951	353	426	779	392	427	819	365	411	776
20～24歳	678	581	1,259	598	528	1,126	419	475	894	493	517	1,010
25～29歳	702	590	1,292	753	632	1,385	653	563	1,216	631	632	1,263
30～34歳	775	719	1,494	688	591	1,279	744	633	1,377	798	685	1,483
35～39歳	897	783	1,680	702	671	1,373	645	563	1,208	811	696	1,507
40～44歳	920	789	1,709	851	756	1,607	674	653	1,327	697	601	1,298
45～49歳	837	682	1,519	914	771	1,685	842	743	1,585	722	676	1,398
50～54歳	707	640	1,347	827	693	1,520	905	780	1,685	872	767	1,639
55～59歳	583	623	1,206	703	654	1,357	817	709	1,526	924	815	1,739
60～64歳	686	663	1,349	577	624	1,201	696	657	1,353	831	729	1,560
65～69歳	712	747	1,459	674	641	1,315	565	608	1,173	698	653	1,351
70～74歳	519	548	1,067	678	736	1,414	634	621	1,255	548	600	1,148
75～79歳	353	393	746	470	527	997	616	705	1,321	581	599	1,180
80～84歳	212	279	491	284	352	636	385	472	857	516	647	1,163
85～89歳	105	174	279	137	223	360	193	284	477	266	396	662
90～94歳	33	83	116	52	114	166	71	149	220	102	203	305
95～99歳	7	25	32	10	41	51	17	62	79	24	83	107
100歳以上	1	1	2	2	8	10	2	14	16	3	22	25
(再掲)												
0～14歳	1,253	1,314	2,567	1,206	1,225	2,431	1,129	1,122	2,251	1,186	1,147	2,333
15～64歳	7,283	6,523	13,806	6,966	6,346	13,312	6,787	6,203	12,990	7,144	6,529	13,673
65歳以上	1,942	2,250	4,192	2,307	2,642	4,949	2,483	2,915	5,398	2,738	3,203	5,941
75歳以上	711	955	1,666	955	1,265	2,220	1,284	1,686	2,970	1,492	1,950	3,442
計	10,478	10,087	20,565	10,479	10,213	20,692	10,399	10,240	20,639	11,068	10,879	21,947

小山地区	2035年			2040年			2045年			2050年		
	男	女	計	男	女	計	男	女	計	男	女	計
0～4歳	400	385	785	355	338	693	309	291	600	274	259	533
5～9歳	391	382	773	375	365	740	331	323	654	286	275	561
10～14歳	375	373	748	377	369	746	359	353	712	317	310	627
15～19歳	365	362	727	364	374	738	366	370	736	350	354	704
20～24歳	416	440	856	416	387	803	406	399	805	408	395	803
25～29歳	529	542	1,071	452	464	916	448	406	854	437	414	851
30～34歳	623	634	1,257	523	539	1,062	448	459	907	443	404	847
35～39歳	755	661	1,416	589	611	1,200	492	520	1,012	419	444	863
40～44歳	785	682	1,467	735	644	1,379	566	595	1,161	472	504	976
45～49歳	689	591	1,280	779	673	1,452	726	637	1,363	557	586	1,143
50～54歳	714	677	1,391	678	593	1,271	768	676	1,444	718	637	1,355
55～59歳	856	774	1,630	707	683	1,390	674	601	1,275	761	683	1,444
60～64歳	914	818	1,732	838	775	1,613	687	684	1,371	657	602	1,259
65～69歳	811	710	1,521	892	794	1,686	817	758	1,575	670	673	1,343
70～74歳	657	633	1,290	765	691	1,456	845	775	1,620	777	739	1,516
75～79歳	500	576	1,076	605	608	1,213	705	669	1,374	779	753	1,532
80～84歳	482	543	1,025	420	526	946	515	559	1,074	606	618	1,224
85～89歳	360	543	903	340	455	795	303	446	749	376	479	855
90～94歳	144	280	424	198	400	598	191	337	528	176	338	514
95～99歳	36	115	151	52	158	210	75	236	311	74	202	276
100歳以上	4	32	36	8	46	54	11	62	73	18	101	119
(再掲)												
0～14歳	1,166	1,140	2,306	1,107	1,072	2,179	999	967	1,966	877	844	1,721
15～64歳	6,646	6,181	12,827	6,081	5,743	11,824	5,581	5,347	10,928	5,222	5,023	10,245
65歳以上	2,994	3,432	6,426	3,280	3,678	6,958	3,462	3,842	7,304	3,476	3,903	7,379
75歳以上	1,526	2,089	3,615	1,623	2,193	3,816	1,800	2,309	4,109	2,029	2,491	4,520
計	10,806	10,753	21,559	10,468	10,493	20,961	10,042	10,156	20,198	9,575	9,770	19,345

小山地区	2055年			2060年			2065年		
	男	女	計	男	女	計	男	女	計
0～4歳	258	249	507	255	243	498	246	234	480
5～9歳	250	244	494	236	234	470	234	231	465
10～14歳	274	270	544	239	242	481	228	232	460
15～19歳	308	310	618	264	268	532	237	243	480
20～24歳	394	378	772	349	337	686	304	295	599
25～29歳	439	411	850	425	395	820	380	351	731
30～34歳	432	416	848	434	411	845	422	393	815
35～39歳	414	390	804	402	399	801	404	395	799
40～44歳	404	430	834	400	378	778	391	384	775
45～49歳	465	498	963	402	424	826	400	372	772
50～54歳	549	588	1,137	459	501	960	400	428	828
55～59歳	712	647	1,359	550	596	1,146	461	509	970
60～64歳	740	685	1,425	697	647	1,344	541	596	1,137
65～69歳	640	593	1,233	722	675	1,397	676	635	1,311
70～74歳	640	655	1,295	611	576	1,187	692	653	1,345
75～79歳	720	715	1,435	594	630	1,224	568	554	1,122
80～84歳	668	696	1,364	623	661	1,284	518	586	1,104
85～89歳	448	536	984	491	609	1,100	464	580	1,044
90～94歳	222	368	590	268	420	688	296	483	779
95～99歳	70	211	281	94	230	324	114	272	386
100歳以上	18	92	110	17	100	117	22	112	134
(再掲)									
0～14歳	782	763	1,545	730	719	1,449	708	697	1,405
15～64歳	4,857	4,753	9,610	4,382	4,356	8,738	3,940	3,966	7,906
65歳以上	3,426	3,866	7,292	3,420	3,901	7,321	3,350	3,875	7,225
75歳以上	2,146	2,618	4,764	2,087	2,650	4,737	1,982	2,587	4,569
計	9,065	9,382	18,447	8,532	8,976	17,508	7,998	8,538	16,536

(1)清新地区の特徴

清新地区の人口は、今後も緩やかに増加し、2030年の32,049人をピークに減少に転じると推計した。2065年の総人口は26,534人で、2015年(30,070人)からの増減率は11.8%の減少と、市内の中でも比較的人口減少が緩やかな地区の一つである。

年齢3区分別に見ると、2030年まで総人口は増加するものの、年少人口は今後一貫して減少し、生産年齢人口も2019年をピークに減少に転じる。一方、高齢者人口は2050年まで増加し、11,472人をピークに減少に転じる見込みである。

高齢化率は、現状18.5%と市内で最も低いが、高齢者人口のピークである2050年には38.5%まで上昇する。以後、一貫して上昇を続け、2065年には42.3%と市の平均(41.2%)を上回ると推計した。

年齢3区分別人口及び高齢化率の推移(2015年～2065年)

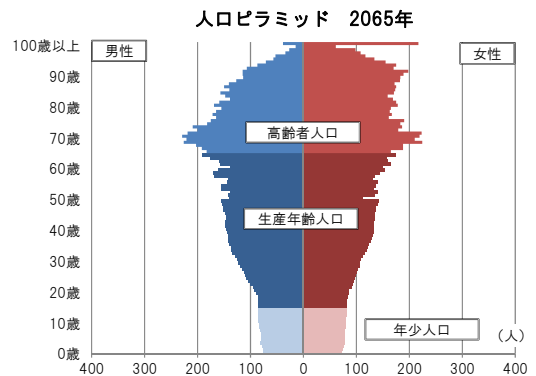
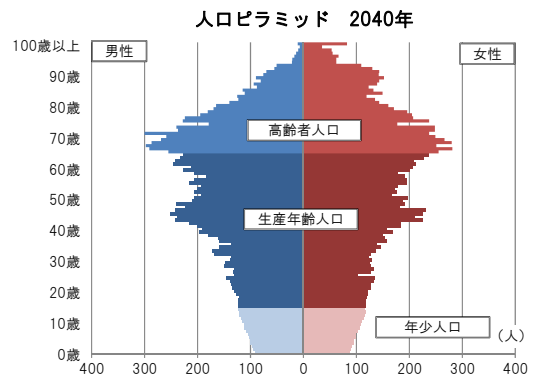
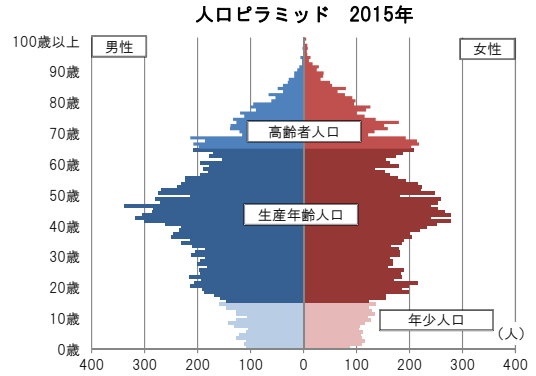
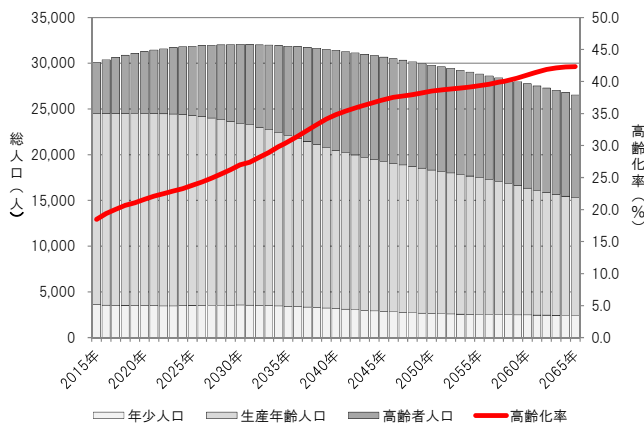

清新地区	総人口	実数(人)			比率(%)			増減率 2015年比 (%)
		年少人口 0~14歳	生産年齢人口 15~64歳	高齢者人口 65歳以上	年少人口 0~14歳	生産年齢人口 15~64歳	高齢者人口 65歳以上	
2015年	30,070	3,609	20,909	5,552	12.0	69.5	18.5	—
2020年	31,268	3,517	20,999	6,752	11.2	67.2	21.6	4.0
2025年	31,873	3,517	20,771	7,585	11.0	65.2	23.8	6.0
2030年	32,049	3,582	19,811	8,656	11.2	61.8	27.0	6.6
2035年	31,869	3,438	18,679	9,752	10.8	58.6	30.6	6.0
2040年	31,420	3,181	17,298	10,941	10.1	55.1	34.8	4.5
2045年	30,673	2,874	16,406	11,393	9.4	53.5	37.1	2.0
2050年	29,794	2,646	15,676	11,472	8.9	52.6	38.5	-0.9
2055年	28,823	2,531	14,949	11,343	8.8	51.9	39.4	-4.1
2060年	27,740	2,483	13,874	11,383	9.0	50.0	41.0	-7.7
2065年	26,534	2,418	12,886	11,230	9.1	48.6	42.3	-11.8

## (2)推計結果一覧

## ①総人口

清新地区	総人口	実数(人)			比率(%)			増減率 2015年比 (%)
		年少人口 0~14歳	生産年齢人口 15~64歳	高齢者人口 65歳以上	年少人口 0~14歳	生産年齢人口 15~64歳	高齢者人口 65歳以上	
2015年	30,070	3,609	20,909	5,552	12.0	69.5	18.5	—
2016年	30,370	3,559	20,929	5,882	11.7	68.9	19.4	1.0
2017年	30,637	3,536	20,962	6,139	11.5	68.4	20.0	1.9
2018年	30,872	3,524	20,972	6,376	11.4	67.9	20.7	2.7
2019年	31,080	3,503	21,029	6,548	11.3	67.7	21.1	3.4
2020年	31,268	3,517	20,999	6,752	11.2	67.2	21.6	4.0
2021年	31,438	3,503	20,984	6,951	11.1	66.7	22.1	4.5
2022年	31,576	3,481	20,991	7,104	11.0	66.5	22.5	5.0
2023年	31,696	3,478	20,965	7,253	11.0	66.1	22.9	5.4
2024年	31,796	3,504	20,889	7,403	11.0	65.7	23.3	5.7
2025年	31,873	3,517	20,771	7,585	11.0	65.2	23.8	6.0
2026年	31,928	3,523	20,643	7,762	11.0	64.7	24.3	6.2
2027年	31,976	3,527	20,485	7,964	11.0	64.1	24.9	6.3
2028年	32,008	3,539	20,292	8,177	11.1	63.4	25.5	6.4
2029年	32,032	3,552	20,074	8,406	11.1	62.7	26.2	6.5
2030年	32,049	3,582	19,811	8,656	11.2	61.8	27.0	6.6
2031年	32,042	3,562	19,706	8,774	11.1	61.5	27.4	6.6
2032年	32,011	3,536	19,457	9,018	11.0	60.8	28.2	6.5
2033年	31,982	3,510	19,222	9,250	11.0	60.1	28.9	6.4
2034年	31,930	3,476	18,930	9,524	10.9	59.3	29.8	6.2
2035年	31,869	3,438	18,679	9,752	10.8	58.6	30.6	6.0
2036年	31,809	3,397	18,409	10,003	10.7	57.9	31.4	5.8
2037年	31,722	3,349	18,105	10,268	10.6	57.1	32.4	5.5
2038年	31,641	3,299	17,827	10,515	10.4	56.3	33.2	5.2
2039年	31,536	3,242	17,530	10,764	10.3	55.6	34.1	4.9
2040年	31,420	3,181	17,298	10,941	10.1	55.1	34.8	4.5
2041年	31,281	3,120	17,101	11,060	10.0	54.7	35.4	4.0
2042年	31,139	3,057	16,916	11,166	9.8	54.3	35.9	3.6
2043年	30,990	2,995	16,740	11,255	9.7	54.0	36.3	3.1
2044年	30,829	2,933	16,555	11,341	9.5	53.7	36.8	2.5
2045年	30,673	2,874	16,406	11,393	9.4	53.5	37.1	2.0
2046年	30,500	2,819	16,239	11,442	9.2	53.2	37.5	1.4
2047年	30,335	2,768	16,118	11,449	9.1	53.1	37.7	0.9
2048年	30,168	2,723	16,000	11,445	9.0	53.0	37.9	0.3
2049年	29,984	2,684	15,844	11,456	9.0	52.8	38.2	-0.3
2050年	29,794	2,646	15,676	11,472	8.9	52.6	38.5	-0.9
2051年	29,608	2,613	15,547	11,448	8.8	52.5	38.7	-1.5
2052年	29,422	2,586	15,416	11,420	8.8	52.4	38.8	-2.2
2053年	29,225	2,564	15,260	11,401	8.8	52.2	39.0	-2.8
2054年	29,025	2,546	15,127	11,352	8.8	52.1	39.1	-3.5
2055年	28,823	2,531	14,949	11,343	8.8	51.9	39.4	-4.1
2056年	28,620	2,519	14,777	11,324	8.8	51.6	39.6	-4.8
2057年	28,408	2,508	14,567	11,333	8.8	51.3	39.9	-5.5
2058年	28,194	2,499	14,382	11,313	8.9	51.0	40.1	-6.2
2059年	27,975	2,491	14,133	11,351	8.9	50.5	40.6	-7.0
2060年	27,740	2,483	13,874	11,383	9.0	50.0	41.0	-7.7
2061年	27,526	2,473	13,648	11,405	9.0	49.6	41.4	-8.5
2062年	27,289	2,464	13,398	11,427	9.0	49.1	41.9	-9.2
2063年	27,039	2,450	13,205	11,384	9.1	48.8	42.1	-10.1
2064年	26,783	2,433	13,029	11,321	9.1	48.6	42.3	-10.9
2065年	26,534	2,418	12,886	11,230	9.1	48.6	42.3	-11.8

※網掛けは各項目の最大値を示す。

②5 歲階級別人口

清新地区	2015年			2020年			2025年			2030年		
	男	女	計	男	女	計	男	女	計	男	女	計
0~4歲	580	534	1,114	619	590	1,209	619	588	1,207	605	576	1,181
5~9歲	615	567	1,182	564	531	1,095	610	585	1,195	610	582	1,192
10~14歲	668	645	1,313	635	578	1,213	577	538	1,115	621	588	1,209
15~19歲	852	820	1,672	673	667	1,340	637	591	1,228	580	550	1,130
20~24歲	1,029	955	1,984	1,000	920	1,920	773	735	1,508	717	642	1,359
25~29歲	963	848	1,811	1,130	990	2,120	1,073	943	2,016	824	753	1,577
30~34歲	1,047	894	1,941	990	849	1,839	1,149	987	2,136	1,085	940	2,025
35~39歲	1,179	1,046	2,225	1,050	924	1,974	991	866	1,857	1,150	1,003	2,153
40~44歲	1,475	1,315	2,790	1,202	1,075	2,277	1,056	941	1,997	997	875	1,872
45~49歲	1,388	1,187	2,575	1,521	1,350	2,871	1,232	1,094	2,326	1,079	952	2,031
50~54歲	1,237	1,102	2,339	1,374	1,206	2,580	1,506	1,364	2,870	1,216	1,099	2,315
55~59歲	966	811	1,777	1,221	1,101	2,322	1,357	1,201	2,558	1,487	1,354	2,841
60~64歲	906	889	1,795	938	818	1,756	1,184	1,091	2,275	1,317	1,191	2,508
65~69歲	922	950	1,872	880	889	1,769	902	805	1,707	1,145	1,078	2,223
70~74歲	658	761	1,419	884	947	1,831	835	875	1,710	854	789	1,643
75~79歲	518	554	1,072	590	734	1,324	801	912	1,713	757	833	1,590
80~84歲	268	412	680	428	528	956	489	690	1,179	671	852	1,523
85~89歲	133	211	344	195	369	564	301	462	763	347	599	946
90~94歲	32	94	126	70	162	232	98	274	372	157	342	499
95~99歲	4	29	33	11	56	67	25	95	120	35	157	192
100歲以上	1	5	6	1	8	9	2	19	21	6	34	40
(再掲)												
0~14歲	1,863	1,746	3,609	1,818	1,699	3,517	1,806	1,711	3,517	1,836	1,746	3,582
15~64歲	11,042	9,867	20,909	11,099	9,900	20,999	10,958	9,813	20,771	10,452	9,359	19,811
65歲以上	2,536	3,016	5,552	3,059	3,693	6,752	3,453	4,132	7,585	3,972	4,684	8,656
75歲以上	956	1,305	2,261	1,295	1,857	3,152	1,716	2,452	4,168	1,973	2,817	4,790
計	15,441	14,629	30,070	15,976	15,292	31,268	16,217	15,656	31,873	16,260	15,789	32,049

清新地区	2035年			2040年			2045年			2050年		
	男	女	計	男	女	計	男	女	計	男	女	計
0~4歲	547	519	1,066	486	460	946	447	424	871	431	414	845
5~9歲	594	570	1,164	541	515	1,056	481	454	935	438	418	856
10~14歲	622	586	1,208	603	576	1,179	550	518	1,068	489	456	945
15~19歲	621	599	1,220	621	595	1,216	604	586	1,190	554	527	1,081
20~24歲	650	599	1,249	688	645	1,333	684	633	1,317	665	621	1,286
25~29歲	765	657	1,422	695	615	1,310	724	656	1,380	718	645	1,363
30~34歲	836	753	1,589	778	663	1,441	707	620	1,327	738	657	1,395
35~39歲	1,085	957	2,042	838	768	1,606	778	678	1,456	709	633	1,342
40~44歲	1,156	1,007	2,163	1,092	964	2,056	846	774	1,620	787	688	1,475
45~49歲	1,010	883	1,893	1,169	1,018	2,187	1,105	975	2,080	859	785	1,644
50~54歲	1,066	957	2,023	1,001	891	1,892	1,159	1,021	2,180	1,090	981	2,071
55~59歲	1,192	1,096	2,288	1,043	961	2,004	981	896	1,877	1,133	1,026	2,159
60~64歲	1,444	1,346	2,790	1,162	1,091	2,253	1,017	962	1,979	957	903	1,860
65~69歲	1,277	1,178	2,455	1,400	1,333	2,733	1,128	1,077	2,205	993	950	1,943
70~74歲	1,087	1,059	2,146	1,215	1,159	2,374	1,334	1,313	2,647	1,078	1,060	2,138
75~79歲	780	756	1,536	998	1,016	2,014	1,114	1,113	2,227	1,229	1,265	2,494
80~84歲	636	780	1,416	664	706	1,370	856	953	1,809	964	1,050	2,014
85~89歲	484	754	1,238	468	689	1,157	494	625	1,119	638	848	1,486
90~94歲	188	449	637	274	586	860	265	528	793	285	491	776
95~99歲	55	202	257	69	271	340	106	361	467	105	333	438
100歲以上	8	59	67	11	82	93	15	111	126	22	161	183
(再掲)												
0~14歲	1,763	1,675	3,438	1,630	1,551	3,181	1,478	1,396	2,874	1,358	1,288	2,646
15~64歲	9,825	8,854	18,679	9,087	8,211	17,298	8,605	7,801	16,406	8,210	7,466	15,676
65歲以上	4,515	5,237	9,752	5,099	5,842	10,941	5,312	6,081	11,393	5,314	6,158	11,472
75歲以上	2,151	3,000	5,151	2,484	3,350	5,834	2,850	3,691	6,541	3,243	4,148	7,391
計	16,103	15,766	31,869	15,816	15,604	31,420	15,395	15,278	30,673	14,882	14,912	29,794

清新地区	2055年			2060年			2065年		
	男	女	計	男	女	計	男	女	計
0~4歳	429	406	835	420	397	817	394	380	774
5~9歳	422	408	830	420	405	825	411	397	808
10~14歳	446	420	866	430	411	841	428	408	836
15~19歳	493	466	959	449	430	879	433	418	851
20~24歳	612	563	1,175	547	502	1,049	503	465	968
25~29歳	702	631	1,333	649	575	1,224	584	515	1,099
30~34歳	728	645	1,373	713	632	1,345	662	577	1,239
35~39歳	740	673	1,413	728	659	1,387	713	645	1,358
40~44歳	719	640	1,359	747	682	1,429	738	670	1,408
45~49歳	801	699	1,500	734	653	1,387	761	690	1,451
50~54歳	857	791	1,648	799	705	1,504	733	659	1,392
55~59歳	1,073	979	2,052	845	794	1,639	790	704	1,494
60~64歳	1,108	1,029	2,137	1,047	984	2,031	822	804	1,626
65~69歳	938	891	1,829	1,083	1,011	2,094	1,025	975	2,000
70~74歳	952	933	1,885	900	873	1,773	1,039	990	2,029
75~79歳	997	1,024	2,021	882	903	1,785	832	846	1,678
80~84歳	1,064	1,198	2,262	867	975	1,842	772	852	1,624
85~89歳	729	951	1,680	806	1,090	1,896	672	885	1,557
90~94歳	378	673	1,051	439	768	1,207	495	887	1,382
95~99歳	117	319	436	156	445	601	186	518	704
100歳以上	24	155	179	27	158	185	39	217	256
(再掲)									
0~14歳	1,297	1,234	2,531	1,270	1,213	2,483	1,233	1,185	2,418
15~64歳	7,833	7,116	14,949	7,258	6,616	13,874	6,739	6,147	12,886
65歳以上	5,199	6,144	11,343	5,160	6,223	11,383	5,060	6,170	11,230
75歳以上	3,309	4,320	7,629	3,177	4,339	7,516	2,996	4,205	7,201
計	14,329	14,494	28,823	13,688	14,052	27,740	13,032	13,502	26,534



(1)横山地区の特徴

横山地区の人口は、今後も緩やかに増加し、2027年の15,185人をピークに減少に転じると推計した。2065年の総人口は13,354人で、2015年(14,378人)からの増減率は7.1%の減少と、市内の中でも人口減少が緩やかな地区の一つである。

年齢3区分別に見ると、年少人口及び生産年齢人口が今後一貫して減少する地区が多い中、年少人口のピークは2017年、生産年齢人口は2029年となっている。また、高齢者人口は2054年まで増加し、5,490人をピークに減少に転じる見込みである。

高齢化率は、現状23.7%であるが、高齢者人口のピークである2054年には38.3%まで上昇する。以後も一貫して上昇し、2065年には40.0%まで上昇すると推計した。

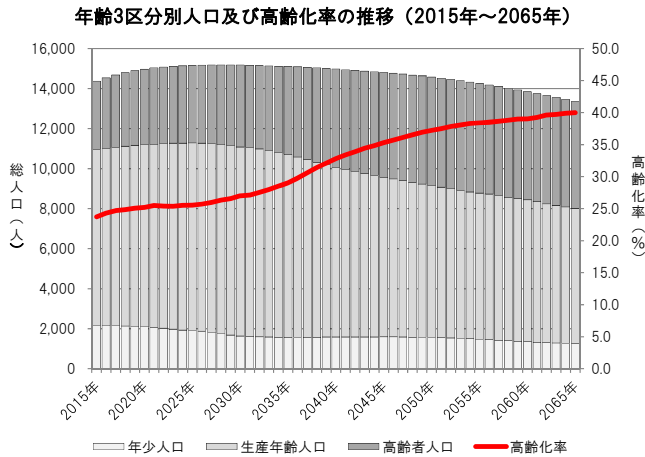
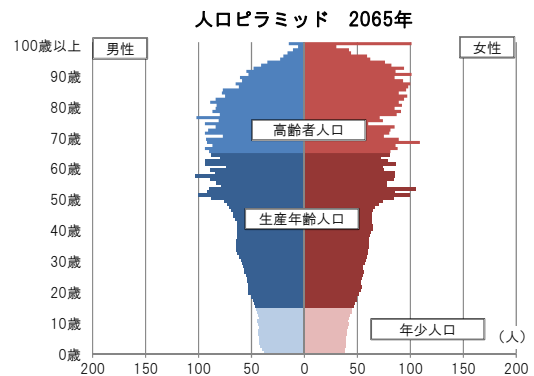
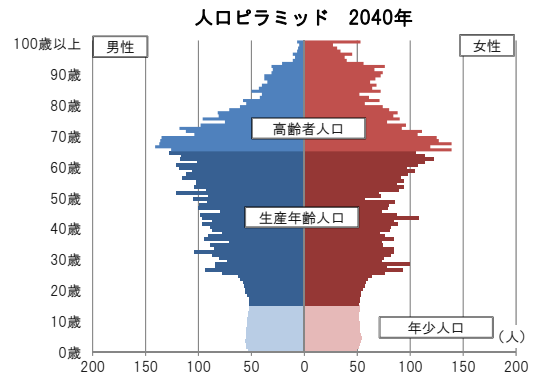
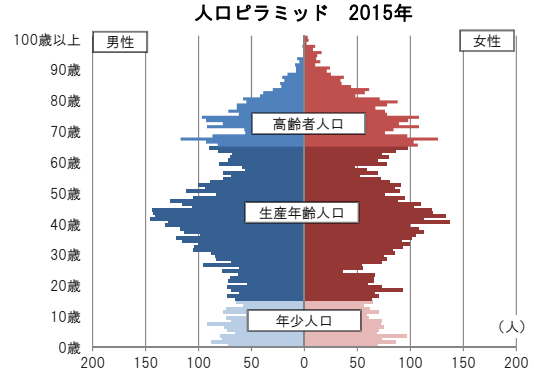

横山地区	総人口	実数 (人)			比率 (%)			増減率 2015年比 (%)
		年少人口 0~14歳	生産年齢人口 15~64歳	高齢者人口 65歳以上	年少人口 0~14歳	生産年齢人口 15~64歳	高齢者人口 65歳以上	
2015年	14,378	2,153	8,814	3,411	15.0	61.3	23.7	—
2020年	14,966	2,094	9,099	3,773	14.0	60.8	25.2	4.1
2025年	15,163	1,903	9,385	3,875	12.6	61.9	25.6	5.5
2030年	15,181	1,635	9,447	4,099	10.8	62.2	27.0	5.6
2035年	15,104	1,580	9,138	4,386	10.5	60.5	29.0	5.0
2040年	14,975	1,589	8,470	4,916	10.6	56.6	32.8	4.2
2045年	14,802	1,595	7,982	5,225	10.8	53.9	35.3	2.9
2050年	14,572	1,564	7,583	5,425	10.7	52.0	37.2	1.3
2055年	14,253	1,474	7,304	5,475	10.3	51.2	38.4	-0.9
2060年	13,848	1,355	7,088	5,405	9.8	51.2	39.0	-3.7
2065年	13,354	1,258	6,758	5,338	9.4	50.6	40.0	-7.1

## (2)推計結果一覧

## ①総人口

横山地区	総人口	実数(人)			比率(%)			増減率 2015年比 (%)
		年少人口 0~14歳	生産年齢人口 15~64歳	高齢者人口 65歳以上	年少人口 0~14歳	生産年齢人口 15~64歳	高齢者人口 65歳以上	
2015年	14,378	2,153	8,814	3,411	15.0	61.3	23.7	—
2016年	14,540	2,148	8,861	3,531	14.8	60.9	24.3	1.1
2017年	14,686	2,158	8,904	3,624	14.7	60.6	24.7	2.1
2018年	14,799	2,134	8,988	3,677	14.4	60.7	24.8	2.9
2019年	14,900	2,100	9,064	3,736	14.1	60.8	25.1	3.6
2020年	14,966	2,094	9,099	3,773	14.0	60.8	25.2	4.1
2021年	15,033	2,069	9,132	3,832	13.8	60.7	25.5	4.6
2022年	15,078	2,034	9,211	3,833	13.5	61.1	25.4	4.9
2023年	15,110	1,978	9,297	3,835	13.1	61.5	25.4	5.1
2024年	15,138	1,937	9,336	3,865	12.8	61.7	25.5	5.3
2025年	15,163	1,903	9,385	3,875	12.6	61.9	25.6	5.5
2026年	15,171	1,876	9,396	3,899	12.4	61.9	25.7	5.5
2027年	15,185	1,806	9,436	3,943	11.9	62.1	26.0	5.6
2028年	15,181	1,757	9,428	3,996	11.6	62.1	26.3	5.6
2029年	15,178	1,682	9,461	4,035	11.1	62.3	26.6	5.6
2030年	15,181	1,635	9,447	4,099	10.8	62.2	27.0	5.6
2031年	15,164	1,614	9,438	4,112	10.6	62.2	27.1	5.5
2032年	15,156	1,598	9,385	4,173	10.5	61.9	27.5	5.4
2033年	15,134	1,588	9,310	4,236	10.5	61.5	28.0	5.3
2034年	15,116	1,583	9,219	4,314	10.5	61.0	28.5	5.1
2035年	15,104	1,580	9,138	4,386	10.5	60.5	29.0	5.0
2036年	15,081	1,578	9,009	4,494	10.5	59.7	29.8	4.9
2037年	15,061	1,578	8,876	4,607	10.5	58.9	30.6	4.8
2038年	15,034	1,580	8,733	4,721	10.5	58.1	31.4	4.6
2039年	15,004	1,585	8,605	4,814	10.6	57.4	32.1	4.4
2040年	14,975	1,589	8,470	4,916	10.6	56.6	32.8	4.2
2041年	14,939	1,591	8,362	4,986	10.6	56.0	33.4	3.9
2042年	14,912	1,592	8,267	5,053	10.7	55.4	33.9	3.7
2043年	14,877	1,592	8,160	5,125	10.7	54.8	34.4	3.5
2044年	14,839	1,592	8,079	5,168	10.7	54.4	34.8	3.2
2045年	14,802	1,595	7,982	5,225	10.8	53.9	35.3	2.9
2046年	14,766	1,595	7,898	5,273	10.8	53.5	35.7	2.7
2047年	14,727	1,591	7,818	5,318	10.8	53.1	36.1	2.4
2048年	14,676	1,582	7,732	5,362	10.8	52.7	36.5	2.1
2049年	14,630	1,575	7,653	5,402	10.8	52.3	36.9	1.8
2050年	14,572	1,564	7,583	5,425	10.7	52.0	37.2	1.3
2051年	14,518	1,551	7,523	5,444	10.7	51.8	37.5	1.0
2052年	14,456	1,536	7,453	5,467	10.6	51.6	37.8	0.5
2053年	14,392	1,515	7,398	5,479	10.5	51.4	38.1	0.1
2054年	14,328	1,498	7,340	5,490	10.5	51.2	38.3	-0.3
2055年	14,253	1,474	7,304	5,475	10.3	51.2	38.4	-0.9
2056年	14,182	1,454	7,273	5,455	10.3	51.3	38.5	-1.4
2057年	14,106	1,429	7,228	5,449	10.1	51.2	38.6	-1.9
2058年	14,022	1,404	7,177	5,441	10.0	51.2	38.8	-2.5
2059年	13,936	1,381	7,120	5,435	9.9	51.1	39.0	-3.1
2060年	13,848	1,355	7,088	5,405	9.8	51.2	39.0	-3.7
2061年	13,744	1,332	7,018	5,394	9.7	51.1	39.2	-4.4
2062年	13,653	1,311	6,933	5,409	9.6	50.8	39.6	-5.0
2063年	13,549	1,293	6,875	5,381	9.5	50.7	39.7	-5.8
2064年	13,454	1,276	6,811	5,367	9.5	50.6	39.9	-6.4
2065年	13,354	1,258	6,758	5,338	9.4	50.6	40.0	-7.1

※網掛けは各項目の最大値を示す。

②5 歳階級別人口

横山地区	2015年			2020年			2025年			2030年		
	男	女	計	男	女	計	男	女	計	男	女	計
0～4歳	384	393	777	299	283	582	270	256	526	267	255	522
5～9歳	384	351	735	393	406	799	303	289	592	273	260	533
10～14歳	329	312	641	368	345	713	384	401	785	296	284	580
15～19歳	343	367	710	332	324	656	367	351	718	384	406	790
20～24歳	337	295	632	356	383	739	334	336	670	366	360	726
25～29歳	396	335	731	398	321	719	398	400	798	367	350	717
30～34歳	513	453	966	491	399	890	462	360	822	451	431	882
35～39歳	584	527	1,111	542	470	1,012	506	409	915	472	366	838
40～44歳	703	624	1,327	593	552	1,145	547	482	1,029	511	419	930
45～49歳	538	472	1,010	701	627	1,328	593	547	1,140	547	482	1,029
50～54歳	472	419	891	551	486	1,037	712	632	1,344	598	551	1,149
55～59歳	342	306	648	481	425	906	556	488	1,044	707	637	1,344
60～64歳	382	406	788	342	325	667	467	438	905	542	500	1,042
65～69歳	435	509	944	373	415	788	329	333	662	447	445	892
70～74歳	416	487	903	414	482	896	353	400	753	308	330	638
75～79歳	317	387	704	370	475	845	373	470	843	323	386	709
80～84歳	191	281	472	269	379	648	310	450	760	321	448	769
85～89歳	87	152	239	124	249	373	179	327	506	208	394	602
90～94歳	29	72	101	42	117	159	65	189	254	93	246	339
95～99歳	5	40	45	9	41	50	15	64	79	22	104	126
100歳以上	0	3	3	2	12	14	3	15	18	2	22	24
(再掲)												
0～14歳	1,097	1,056	2,153	1,060	1,034	2,094	957	946	1,903	836	799	1,635
15～64歳	4,610	4,204	8,814	4,787	4,312	9,099	4,942	4,443	9,385	4,945	4,502	9,447
65歳以上	1,480	1,931	3,411	1,603	2,170	3,773	1,627	2,248	3,875	1,724	2,375	4,099
75歳以上	629	935	1,564	816	1,273	2,089	945	1,515	2,460	969	1,600	2,569
計	7,187	7,191	14,378	7,450	7,516	14,966	7,526	7,637	15,163	7,505	7,676	15,181

横山地区	2035年			2040年			2045年			2050年		
	男	女	計	男	女	計	男	女	計	男	女	計
0～4歳	269	256	525	274	260	534	273	259	532	254	241	495
5～9歳	271	261	532	273	261	534	276	264	540	275	264	539
10～14歳	266	257	523	264	257	521	266	257	523	270	260	530
15～19歳	296	288	584	266	261	527	265	262	527	266	260	526
20～24歳	383	412	795	295	294	589	265	268	533	263	267	530
25～29歳	398	372	770	413	419	832	325	303	628	284	277	561
30～34歳	417	378	795	446	399	845	457	446	903	359	331	690
35～39歳	460	439	899	422	385	807	451	405	856	459	450	909
40～44歳	476	376	852	466	449	915	428	391	819	455	413	868
45～49歳	510	416	926	476	374	850	465	444	909	423	388	811
50～54歳	549	483	1,032	511	412	923	476	371	847	467	444	911
55～59歳	599	551	1,150	553	484	1,037	514	413	927	482	371	853
60～64歳	687	648	1,335	583	562	1,145	542	491	1,033	506	418	924
65～69歳	527	506	1,033	675	649	1,324	566	565	1,131	524	495	1,019
70～74歳	428	432	860	507	484	991	643	620	1,263	539	543	1,082
75～79歳	282	321	603	391	416	807	461	468	929	591	603	1,194
80～84歳	276	372	648	245	313	558	342	403	745	406	456	862
85～89歳	224	397	621	194	333	527	173	288	461	252	370	622
90～94歳	110	300	410	124	312	436	111	268	379	101	238	339
95～99歳	32	139	171	38	175	213	47	193	240	43	168	211
100歳以上	3	37	40	7	53	60	8	69	77	10	86	96
(再掲)												
0～14歳	806	774	1,580	811	778	1,589	815	780	1,595	799	765	1,564
15～64歳	4,775	4,363	9,138	4,431	4,039	8,470	4,188	3,794	7,982	3,964	3,619	7,583
65歳以上	1,882	2,504	4,386	2,181	2,735	4,916	2,351	2,874	5,225	2,466	2,959	5,425
75歳以上	927	1,566	2,493	999	1,602	2,601	1,142	1,689	2,831	1,403	1,921	3,324
計	7,463	7,641	15,104	7,423	7,552	14,975	7,354	7,448	14,802	7,229	7,343	14,572

横山地区	2055年			2060年			2065年		
	男	女	計	男	女	計	男	女	計
0～4歳	227	216	443	213	203	416	206	193	399
5～9歳	255	248	503	230	221	451	218	202	420
10～14歳	271	257	528	248	240	488	223	216	439
15～19歳	269	264	533	270	261	531	248	245	493
20～24歳	265	266	531	268	268	536	267	267	534
25～29歳	282	276	558	285	274	559	286	278	564
30～34歳	322	304	626	317	298	615	316	298	614
35～39歳	363	336	699	327	314	641	322	308	630
40～44歳	457	459	916	364	345	709	325	322	647
45～49歳	450	408	858	451	456	907	356	340	696
50～54歳	421	388	809	447	407	854	449	452	901
55～59歳	473	445	918	426	387	813	450	407	857
60～64歳	478	378	856	472	451	923	430	392	822
65～69歳	490	422	912	463	382	845	456	453	909
70～74歳	499	486	985	468	417	885	440	381	821
75～79歳	495	526	1,021	463	473	936	434	408	842
80～84歳	519	581	1,100	437	511	948	409	461	870
85～89歳	297	419	716	383	528	911	324	472	796
90～94歳	151	307	458	181	347	528	232	439	671
95～99歳	39	152	191	61	203	264	76	237	313
100歳以上	10	82	92	11	77	88	15	101	116
(再掲)									
0～14歳	753	721	1,474	691	664	1,355	647	611	1,258
15～64歳	3,780	3,524	7,304	3,627	3,461	7,088	3,449	3,309	6,758
65歳以上	2,500	2,975	5,475	2,467	2,938	5,405	2,386	2,952	5,338
75歳以上	1,511	2,067	3,578	1,536	2,139	3,675	1,490	2,118	3,608
計	7,033	7,220	14,253	6,785	7,063	13,848	6,482	6,872	13,354

(1)中央地区の特徴

中央地区の人口は、今後も緩やかに増加し、2023年の36,189人をピークに減少に転じると推計した。2065年の総人口は26,621人で、2015年(35,797人)からの増減率は25.6%の減少と、市の平均(25.5%減少)を上回る。

年齢3区分別に見ると、総人口は2023年まで増加するものの、年少人口及び生産年齢人口は今後、一貫して減少する。一方、高齢者人口は2045年まで増加し、12,630人をピークに減少に転じる見込みである。

高齢化率は、現状21.9%と市の平均(24.0%)より低いが、高齢者人口がピークとなる2045年には38.7%となり、2065年には44.2%まで上昇し、中央区の中で最も高齢化が進む地区と推計した。

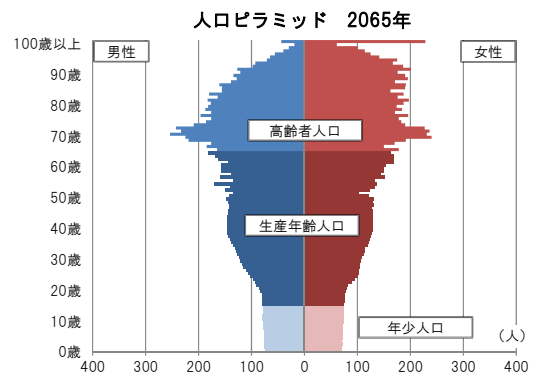
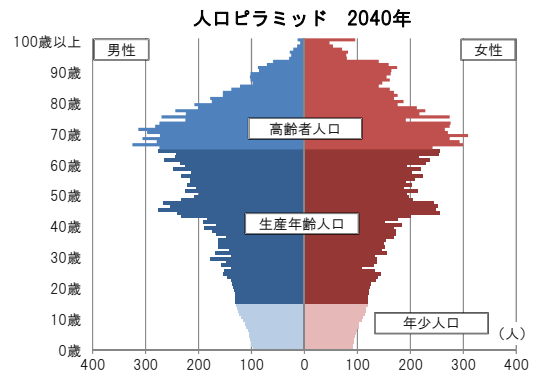
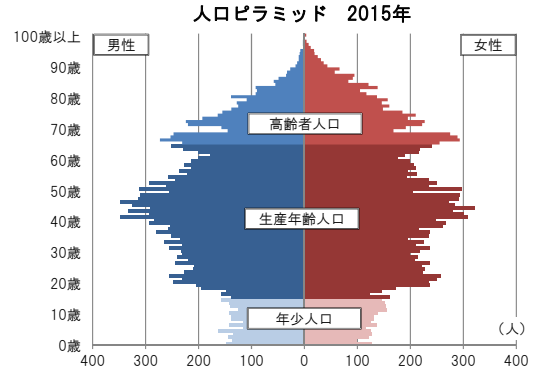

年齢3区分別人口及び高齢化率の推移 (2015年～2065年)

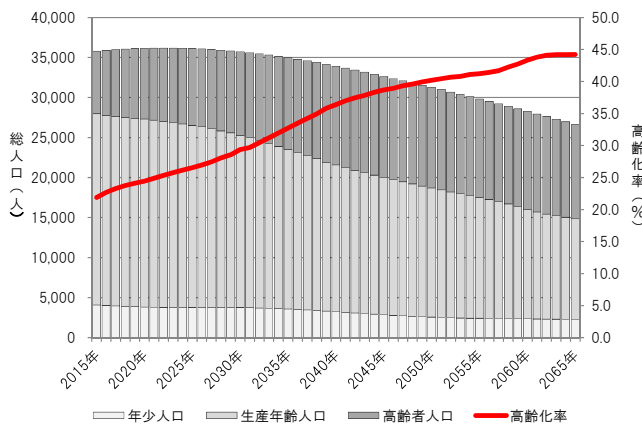

中央地区	総人口	実数 (人)			比率 (%)			増減率 2015年比 (%)
		年少人口 0～14歳	生産年齢人口 15～64歳	高齢者人口 65歳以上	年少人口 0～14歳	生産年齢人口 15～64歳	高齢者人口 65歳以上	
2015年	35,797	4,079	23,880	7,838	11.4	66.7	21.9	—
2020年	36,157	3,836	23,480	8,841	10.6	64.9	24.5	1.0
2025年	36,126	3,779	22,756	9,591	10.5	63.0	26.5	0.9
2030年	35,718	3,772	21,462	10,484	10.6	60.1	29.4	-0.2
2035年	34,975	3,581	19,950	11,444	10.2	57.0	32.7	-2.3
2040年	33,914	3,239	18,335	12,340	9.6	54.1	36.4	-5.3
2045年	32,637	2,856	17,151	12,630	8.8	52.6	38.7	-8.8
2050年	31,264	2,576	16,118	12,570	8.2	51.6	40.2	-12.7
2055年	29,817	2,427	15,098	12,292	8.1	50.6	41.2	-16.7
2060年	28,283	2,354	13,680	12,249	8.3	48.4	43.3	-21.0
2065年	26,621	2,262	12,585	11,774	8.5	47.3	44.2	-25.6

## (2)推計結果一覧

## ①総人口

中央地区	総人口	実数(人)			比率(%)			増減率 2015年比 (%)
		年少人口 0~14歳	生産年齢人口 15~64歳	高齢者人口 65歳以上	年少人口 0~14歳	生産年齢人口 15~64歳	高齢者人口 65歳以上	
2015年	35,797	4,079	23,880	7,838	11.4	66.7	21.9	—
2016年	35,886	4,016	23,734	8,136	11.2	66.1	22.7	0.2
2017年	35,977	3,960	23,641	8,376	11.0	65.7	23.3	0.5
2018年	36,060	3,911	23,577	8,572	10.8	65.4	23.8	0.7
2019年	36,113	3,874	23,533	8,706	10.7	65.2	24.1	0.9
2020年	36,157	3,836	23,480	8,841	10.6	64.9	24.5	1.0
2021年	36,186	3,809	23,371	9,006	10.5	64.6	24.9	1.1
2022年	36,186	3,784	23,234	9,168	10.5	64.2	25.3	1.1
2023年	36,189	3,790	23,079	9,320	10.5	63.8	25.8	1.1
2024年	36,164	3,760	22,947	9,457	10.4	63.5	26.2	1.0
2025年	36,126	3,779	22,756	9,591	10.5	63.0	26.5	0.9
2026年	36,070	3,755	22,587	9,728	10.4	62.6	27.0	0.8
2027年	35,999	3,756	22,365	9,878	10.4	62.1	27.4	0.6
2028年	35,917	3,753	22,083	10,081	10.4	61.5	28.1	0.3
2029年	35,827	3,784	21,810	10,233	10.6	60.9	28.6	0.1
2030年	35,718	3,772	21,462	10,484	10.6	60.1	29.4	-0.2
2031年	35,598	3,744	21,282	10,572	10.5	59.8	29.7	-0.6
2032年	35,455	3,708	20,950	10,797	10.5	59.1	30.5	-1.0
2033年	35,311	3,671	20,622	11,018	10.4	58.4	31.2	-1.4
2034年	35,143	3,628	20,276	11,239	10.3	57.7	32.0	-1.8
2035年	34,975	3,581	19,950	11,444	10.2	57.0	32.7	-2.3
2036年	34,791	3,523	19,616	11,652	10.1	56.4	33.5	-2.8
2037年	34,592	3,458	19,291	11,843	10.0	55.8	34.2	-3.4
2038年	34,368	3,388	18,969	12,011	9.9	55.2	34.9	-4.0
2039年	34,148	3,316	18,599	12,233	9.7	54.5	35.8	-4.6
2040年	33,914	3,239	18,335	12,340	9.6	54.1	36.4	-5.3
2041年	33,680	3,160	18,065	12,455	9.4	53.6	37.0	-5.9
2042年	33,439	3,081	17,834	12,524	9.2	53.3	37.5	-6.6
2043年	33,173	3,003	17,624	12,546	9.1	53.1	37.8	-7.3
2044年	32,912	2,928	17,374	12,610	8.9	52.8	38.3	-8.1
2045年	32,637	2,856	17,151	12,630	8.8	52.6	38.7	-8.8
2046年	32,364	2,788	16,970	12,606	8.6	52.4	39.0	-9.6
2047年	32,097	2,726	16,744	12,627	8.5	52.2	39.3	-10.3
2048年	31,817	2,671	16,550	12,596	8.4	52.0	39.6	-11.1
2049年	31,533	2,621	16,319	12,593	8.3	51.8	39.9	-11.9
2050年	31,264	2,576	16,118	12,570	8.2	51.6	40.2	-12.7
2051年	30,982	2,535	15,922	12,525	8.2	51.4	40.4	-13.5
2052年	30,693	2,500	15,711	12,482	8.1	51.2	40.7	-14.3
2053年	30,403	2,470	15,527	12,406	8.1	51.1	40.8	-15.1
2054年	30,109	2,446	15,292	12,371	8.1	50.8	41.1	-15.9
2055年	29,817	2,427	15,098	12,292	8.1	50.6	41.2	-16.7
2056年	29,515	2,409	14,882	12,224	8.2	50.4	41.4	-17.5
2057年	29,215	2,393	14,641	12,181	8.2	50.1	41.7	-18.4
2058年	28,908	2,381	14,321	12,206	8.2	49.5	42.2	-19.2
2059年	28,592	2,367	14,008	12,217	8.3	49.0	42.7	-20.1
2060年	28,283	2,354	13,680	12,249	8.3	48.4	43.3	-21.0
2061年	27,956	2,340	13,372	12,244	8.4	47.8	43.8	-21.9
2062年	27,631	2,324	13,119	12,188	8.4	47.5	44.1	-22.8
2063年	27,300	2,306	12,934	12,060	8.4	47.4	44.2	-23.7
2064年	26,968	2,286	12,766	11,916	8.5	47.3	44.2	-24.7
2065年	26,621	2,262	12,585	11,774	8.5	47.3	44.2	-25.6

※網掛けは各項目の最大値を示す。

②5 歳階級別人口

中央地区	2015年			2020年			2025年			2030年		
	男	女	計	男	女	計	男	女	計	男	女	計
0～4歳	728	601	1,329	699	641	1,340	692	639	1,331	658	609	1,267
5～9歳	655	642	1,297	663	545	1,208	651	597	1,248	660	605	1,265
10～14歳	708	745	1,453	645	643	1,288	658	542	1,200	647	593	1,240
15～19歳	845	841	1,686	714	752	1,466	650	650	1,300	664	546	1,210
20～24歳	1,173	1,192	2,365	965	993	1,958	794	855	1,649	715	731	1,446
25～29歳	1,147	1,080	2,227	1,300	1,230	2,530	1,054	1,023	2,077	857	876	1,733
30～34歳	1,223	1,088	2,311	1,137	1,018	2,155	1,294	1,179	2,473	1,053	992	2,045
35～39歳	1,337	1,218	2,555	1,201	1,053	2,254	1,118	999	2,117	1,276	1,159	2,435
40～44歳	1,553	1,460	3,013	1,290	1,199	2,489	1,168	1,043	2,211	1,093	989	2,082
45～49歳	1,555	1,345	2,900	1,535	1,470	3,005	1,278	1,208	2,486	1,157	1,047	2,204
50～54歳	1,367	1,211	2,578	1,541	1,349	2,890	1,518	1,469	2,987	1,261	1,206	2,467
55～59歳	1,114	1,026	2,140	1,382	1,213	2,595	1,543	1,345	2,888	1,520	1,465	2,985
60～64歳	1,062	1,043	2,105	1,130	1,008	2,138	1,377	1,191	2,568	1,531	1,324	2,855
65～69歳	1,149	1,280	2,429	1,015	1,019	2,034	1,084	982	2,066	1,319	1,162	2,481
70～74歳	958	1,045	2,003	1,090	1,256	2,346	965	1,004	1,969	1,024	974	1,998
75～79歳	655	796	1,451	866	1,007	1,873	989	1,211	2,200	877	968	1,845
80～84歳	468	618	1,086	547	723	1,270	724	915	1,639	836	1,106	1,942
85～89歳	202	391	593	320	512	832	374	608	982	495	775	1,270
90～94歳	62	154	216	105	270	375	167	364	531	196	442	638
95～99歳	15	42	57	18	78	96	35	141	176	59	195	254
100歳以上	0	3	3	1	14	15	2	26	28	8	48	56
(再掲)												
0～14歳	2,091	1,988	4,079	2,007	1,829	3,836	2,001	1,778	3,779	1,965	1,807	3,772
15～64歳	12,376	11,504	23,880	12,195	11,285	23,480	11,794	10,962	22,756	11,127	10,335	21,462
65歳以上	3,509	4,329	7,838	3,962	4,879	8,841	4,340	5,251	9,591	4,814	5,670	10,484
75歳以上	1,402	2,004	3,406	1,857	2,604	4,461	2,291	3,265	5,556	2,471	3,534	6,005
計	17,976	17,821	35,797	18,164	17,993	36,157	18,135	17,991	36,126	17,906	17,812	35,718

中央地区	2035年			2040年			2045年			2050年		
	男	女	計	男	女	計	男	女	計	男	女	計
0～4歳	580	536	1,116	507	467	974	451	417	868	430	397	827
5～9歳	628	577	1,205	552	510	1,062	481	447	928	427	397	824
10～14歳	656	604	1,260	625	578	1,203	548	512	1,060	477	448	925
15～19歳	653	596	1,249	661	603	1,264	627	577	1,204	550	512	1,062
20～24歳	728	625	1,353	710	667	1,377	711	667	1,378	676	640	1,316
25～29歳	777	758	1,535	776	648	1,424	760	686	1,446	760	685	1,445
30～34歳	853	850	1,703	777	739	1,516	777	631	1,408	762	668	1,430
35～39歳	1,039	977	2,016	843	836	1,679	765	725	1,490	768	621	1,389
40～44歳	1,250	1,147	2,397	1,018	968	1,986	823	830	1,653	749	720	1,469
45～49歳	1,083	993	2,076	1,240	1,147	2,387	1,010	972	1,982	816	835	1,651
50～54歳	1,139	1,047	2,186	1,069	991	2,060	1,222	1,145	2,367	1,000	970	1,970
55～59歳	1,264	1,209	2,473	1,139	1,048	2,187	1,059	990	2,049	1,212	1,141	2,353
60～64歳	1,517	1,445	2,962	1,264	1,191	2,455	1,140	1,034	2,174	1,058	975	2,033
65～69歳	1,463	1,297	2,760	1,457	1,417	2,874	1,217	1,162	2,379	1,100	1,003	2,103
70～74歳	1,250	1,150	2,400	1,392	1,277	2,669	1,394	1,395	2,789	1,166	1,155	2,321
75～79歳	936	934	1,870	1,147	1,107	2,254	1,284	1,235	2,519	1,290	1,351	2,641
80～84歳	748	885	1,633	799	862	1,661	987	1,027	2,014	1,117	1,153	2,270
85～89歳	595	949	1,544	527	766	1,293	575	755	1,330	722	906	1,628
90～94歳	263	576	839	333	718	1,051	295	587	882	330	592	922
95～99歳	71	245	316	96	333	429	129	435	564	115	356	471
100歳以上	11	71	82	13	96	109	20	133	153	28	186	214
(再掲)												
0～14歳	1,864	1,717	3,581	1,684	1,555	3,239	1,480	1,376	2,856	1,334	1,242	2,576
15～64歳	10,303	9,647	19,950	9,497	8,838	18,335	8,894	8,257	17,151	8,351	7,767	16,118
65歳以上	5,337	6,107	11,444	5,764	6,576	12,340	5,901	6,729	12,630	5,868	6,702	12,570
75歳以上	2,624	3,660	6,284	2,915	3,882	6,797	3,290	4,172	7,462	3,602	4,544	8,146
計	17,504	17,471	34,975	16,945	16,969	33,914	16,275	16,362	32,637	15,553	15,711	31,264

中央地区	2055年			2060年			2065年		
	男	女	計	男	女	計	男	女	計
0～4歳	427	393	820	411	383	794	380	358	738
5～9歳	408	378	786	403	374	777	389	365	754
10～14歳	423	398	821	404	379	783	397	373	770
15～19歳	481	450	931	427	400	827	405	381	786
20～24歳	599	576	1,175	529	508	1,037	470	450	920
25～29歳	724	658	1,382	646	591	1,237	574	522	1,096
30～34歳	759	662	1,421	729	638	1,367	646	569	1,215
35～39歳	755	657	1,412	751	650	1,401	716	627	1,343
40～44歳	750	614	1,364	734	649	1,383	732	646	1,378
45～49歳	743	725	1,468	742	616	1,358	723	651	1,374
50～54歳	814	833	1,647	742	727	1,469	739	618	1,357
55～59歳	997	969	1,966	816	834	1,650	748	728	1,476
60～64歳	1,212	1,120	2,332	998	953	1,951	816	824	1,640
65～69歳	1,026	939	1,965	1,173	1,084	2,257	970	929	1,899
70～74歳	1,052	995	2,047	983	923	1,906	1,125	1,067	2,192
75～79歳	1,079	1,121	2,200	978	966	1,944	917	903	1,820
80～84歳	1,124	1,262	2,386	951	1,047	1,998	860	909	1,769
85～89歳	831	1,024	1,855	846	1,123	1,969	718	937	1,655
90～94歳	425	719	1,144	499	824	1,323	510	905	1,415
95～99歳	133	371	504	174	467	641	210	542	752
100歳以上	25	166	191	32	179	211	44	228	272
(再掲)									
0～14歳	1,258	1,169	2,427	1,218	1,136	2,354	1,166	1,096	2,262
15～64歳	7,834	7,264	15,098	7,114	6,566	13,680	6,569	6,016	12,585
65歳以上	5,695	6,597	12,292	5,636	6,613	12,249	5,354	6,420	11,774
75歳以上	3,617	4,663	8,280	3,480	4,606	8,086	3,259	4,424	7,683
計	14,787	15,030	29,817	13,968	14,315	28,283	13,089	13,532	26,621



(1)星が丘地区の特徴

星が丘地区の人口は、今後一貫して減少すると推計した。2065年の総人口は11,943人で、2015年(17,375人)からの増減率は31.3%の減少と、市の平均(25.5%減少)を上回る。

年齢3区分別に見ると、年少人口及び生産年齢人口は、今後一貫して減少するが、高齢者人口は2042年まで増加し、5,981人をピークに減少に転じる見込みである。

高齢化率は、現状24.5%と市の平均(24.0%)を上回っており、高齢者人口のピークである2042年には39.2%まで上昇する。以後も市の平均を上回りながら一貫して上昇を続け、2065年の高齢化率は42.0%まで上昇すると推計した。

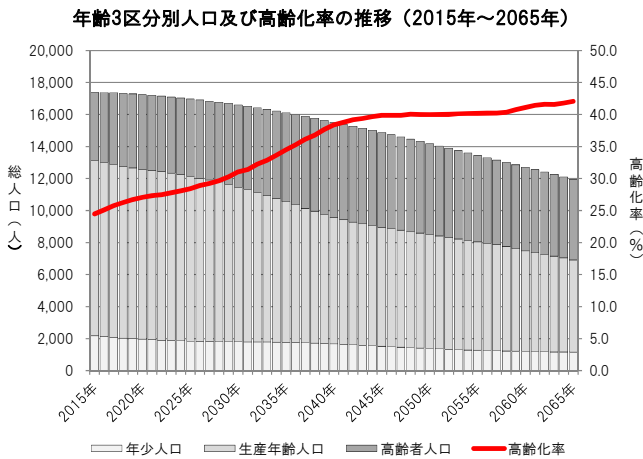
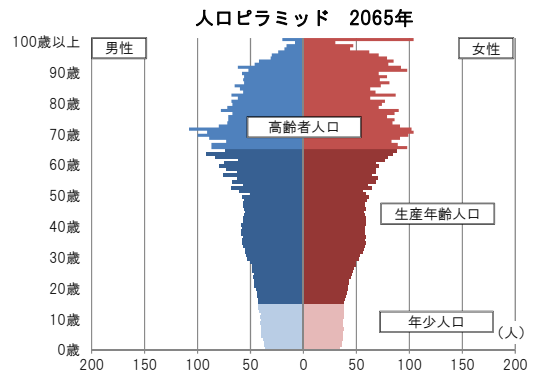
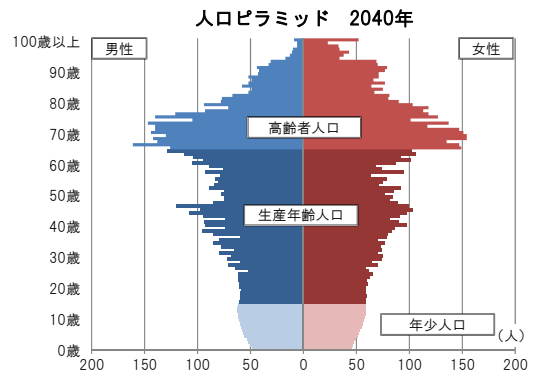
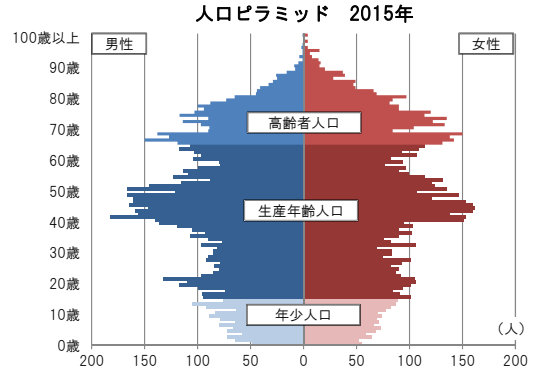

星が丘地区	総人口	実数(人)			比率(%)			増減率 2015年比 (%)
		年少人口 0~14歳	生産年齢人口 15~64歳	高齢者人口 65歳以上	年少人口 0~14歳	生産年齢人口 15~64歳	高齢者人口 65歳以上	
2015年	17,375	2,174	10,948	4,253	12.5	63.0	24.5	—
2020年	17,240	1,978	10,597	4,665	11.5	61.5	27.1	-0.8
2025年	16,973	1,843	10,307	4,823	10.9	60.7	28.4	-2.3
2030年	16,601	1,811	9,638	5,152	10.9	58.1	31.0	-4.5
2035年	16,110	1,771	8,782	5,557	11.0	54.5	34.5	-7.3
2040年	15,515	1,676	7,883	5,956	10.8	50.8	38.4	-10.7
2045年	14,878	1,529	7,417	5,932	10.3	49.9	39.9	-14.4
2050年	14,175	1,385	7,120	5,670	9.8	50.2	40.0	-18.4
2055年	13,448	1,274	6,774	5,400	9.5	50.4	40.2	-22.6
2060年	12,707	1,202	6,284	5,221	9.5	49.5	41.1	-26.9
2065年	11,943	1,154	5,767	5,022	9.7	48.3	42.0	-31.3

## (2)推計結果一覧

## ①総人口

星が丘地区	総人口	実数（人）			比率（％）			増減率 2015年比 （％）
		年少人口 0～14歳	生産年齢人口 15～64歳	高齢者人口 65歳以上	年少人口 0～14歳	生産年齢人口 15～64歳	高齢者人口 65歳以上	
2015年	17,375	2,174	10,948	4,253	12.5	63.0	24.5	—
2016年	17,371	2,139	10,872	4,360	12.3	62.6	25.1	0.0
2017年	17,354	2,078	10,802	4,474	12.0	62.2	25.8	-0.1
2018年	17,323	2,030	10,747	4,546	11.7	62.0	26.2	-0.3
2019年	17,282	2,010	10,655	4,617	11.6	61.7	26.7	-0.5
2020年	17,240	1,978	10,597	4,665	11.5	61.5	27.1	-0.8
2021年	17,190	1,935	10,558	4,697	11.3	61.4	27.3	-1.1
2022年	17,149	1,906	10,533	4,710	11.1	61.4	27.5	-1.3
2023年	17,092	1,889	10,456	4,747	11.1	61.2	27.8	-1.6
2024年	17,036	1,863	10,388	4,785	10.9	61.0	28.1	-2.0
2025年	16,973	1,843	10,307	4,823	10.9	60.7	28.4	-2.3
2026年	16,908	1,820	10,201	4,887	10.8	60.3	28.9	-2.7
2027年	16,834	1,820	10,089	4,925	10.8	59.9	29.3	-3.1
2028年	16,765	1,802	9,988	4,975	10.7	59.6	29.7	-3.5
2029年	16,691	1,802	9,836	5,053	10.8	58.9	30.3	-3.9
2030年	16,601	1,811	9,638	5,152	10.9	58.1	31.0	-4.5
2031年	16,511	1,799	9,528	5,184	10.9	57.7	31.4	-5.0
2032年	16,423	1,795	9,334	5,294	10.9	56.8	32.2	-5.5
2033年	16,319	1,790	9,169	5,360	11.0	56.2	32.8	-6.1
2034年	16,218	1,780	8,979	5,459	11.0	55.4	33.7	-6.7
2035年	16,110	1,771	8,782	5,557	11.0	54.5	34.5	-7.3
2036年	16,005	1,761	8,600	5,644	11.0	53.7	35.3	-7.9
2037年	15,885	1,744	8,404	5,737	11.0	52.9	36.1	-8.6
2038年	15,766	1,725	8,241	5,800	10.9	52.3	36.8	-9.3
2039年	15,644	1,703	8,045	5,896	10.9	51.4	37.7	-10.0
2040年	15,515	1,676	7,883	5,956	10.8	50.8	38.4	-10.7
2041年	15,391	1,650	7,770	5,971	10.7	50.5	38.8	-11.4
2042年	15,264	1,622	7,661	5,981	10.6	50.2	39.2	-12.1
2043年	15,135	1,591	7,581	5,963	10.5	50.1	39.4	-12.9
2044年	15,011	1,561	7,496	5,954	10.4	49.9	39.7	-13.6
2045年	14,878	1,529	7,417	5,932	10.3	49.9	39.9	-14.4
2046年	14,737	1,498	7,363	5,876	10.2	50.0	39.9	-15.2
2047年	14,601	1,469	7,313	5,819	10.1	50.1	39.9	-16.0
2048年	14,459	1,441	7,228	5,790	10.0	50.0	40.0	-16.8
2049年	14,319	1,411	7,184	5,724	9.9	50.2	40.0	-17.6
2050年	14,175	1,385	7,120	5,670	9.8	50.2	40.0	-18.4
2051年	14,028	1,357	7,062	5,609	9.7	50.3	40.0	-19.3
2052年	13,887	1,334	7,001	5,552	9.6	50.4	40.0	-20.1
2053年	13,741	1,316	6,909	5,516	9.6	50.3	40.1	-20.9
2054年	13,600	1,294	6,842	5,464	9.5	50.3	40.2	-21.7
2055年	13,448	1,274	6,774	5,400	9.5	50.4	40.2	-22.6
2056年	13,303	1,256	6,698	5,349	9.4	50.3	40.2	-23.4
2057年	13,160	1,242	6,625	5,293	9.4	50.3	40.2	-24.3
2058年	13,006	1,227	6,532	5,247	9.4	50.2	40.3	-25.1
2059年	12,856	1,215	6,400	5,241	9.5	49.8	40.8	-26.0
2060年	12,707	1,202	6,284	5,221	9.5	49.5	41.1	-26.9
2061年	12,562	1,193	6,166	5,203	9.5	49.1	41.4	-27.7
2062年	12,410	1,183	6,064	5,163	9.5	48.9	41.6	-28.6
2063年	12,260	1,175	5,988	5,097	9.6	48.8	41.6	-29.4
2064年	12,103	1,164	5,881	5,058	9.6	48.6	41.8	-30.3
2065年	11,943	1,154	5,767	5,022	9.7	48.3	42.0	-31.3

※網掛けは各項目の最大値を示す。

②5 歳階級別人口

星が丘地区	2015年			2020年			2025年			2030年		
	男	女	計	男	女	計	男	女	計	男	女	計
0～4歳	316	298	614	305	288	593	305	286	591	309	288	597
5～9歳	380	353	733	326	310	636	311	298	609	310	292	602
10～14歳	421	406	827	390	359	749	330	313	643	314	298	612
15～19歳	483	471	954	404	409	813	379	361	740	323	315	638
20～24歳	506	480	986	491	479	970	416	413	829	388	370	758
25～29歳	432	434	866	477	487	964	471	484	955	406	416	822
30～34歳	432	416	848	426	430	856	469	483	952	467	477	944
35～39歳	560	480	1,040	427	387	814	419	408	827	464	464	928
40～44歳	785	764	1,549	567	487	1,054	432	388	820	423	409	832
45～49歳	775	688	1,463	751	750	1,501	553	480	1,033	419	382	801
50～54歳	640	627	1,267	763	675	1,438	744	739	1,483	551	476	1,027
55～59歳	482	458	940	632	623	1,255	748	673	1,421	735	738	1,473
60～64歳	529	506	1,035	462	470	932	613	634	1,247	729	686	1,415
65～69歳	624	645	1,269	518	503	1,021	444	474	918	597	627	1,224
70～74歳	507	608	1,115	596	625	1,221	494	484	978	428	453	881
75～79歳	458	465	923	454	581	1,035	538	599	1,137	442	462	904
80～84歳	228	328	556	367	401	768	365	511	876	439	535	974
85～89歳	104	173	277	150	259	409	247	325	572	245	420	665
90～94歳	20	59	79	51	109	160	77	174	251	130	228	358
95～99歳	4	25	29	9	31	40	18	59	77	27	96	123
100歳以上	1	4	5	2	9	11	2	12	14	2	21	23
(再掲)												
0～14歳	1,117	1,057	2,174	1,021	957	1,978	946	897	1,843	933	878	1,811
15～64歳	5,624	5,324	10,948	5,400	5,197	10,597	5,244	5,063	10,307	4,905	4,733	9,638
65歳以上	1,946	2,307	4,253	2,147	2,518	4,665	2,185	2,638	4,823	2,310	2,842	5,152
75歳以上	815	1,054	1,869	1,033	1,390	2,423	1,247	1,680	2,927	1,285	1,762	3,047
計	8,687	8,688	17,375	8,568	8,672	17,240	8,375	8,598	16,973	8,148	8,453	16,601

星が丘地区	2035年			2040年			2045年			2050年		
	男	女	計	男	女	計	男	女	計	男	女	計
0～4歳	290	269	559	261	241	502	237	215	452	220	197	417
5～9歳	315	294	609	295	273	568	266	241	507	242	216	458
10～14歳	310	293	603	312	294	606	295	275	570	266	244	510
15～19歳	305	301	606	300	296	596	306	297	603	290	277	567
20～24歳	329	325	654	308	309	617	299	298	597	303	299	602
25～29歳	380	374	754	320	330	650	299	314	613	290	298	588
30～34歳	404	411	815	378	369	747	318	325	643	295	310	605
35～39歳	462	458	920	396	398	794	372	356	728	314	315	629
40～44歳	467	464	931	464	459	923	400	400	800	372	359	731
45～49歳	409	403	812	454	458	912	451	451	902	389	393	782
50～54歳	416	382	798	408	400	808	450	455	905	447	448	895
55～59歳	554	475	1,029	421	381	802	410	399	809	450	452	902
60～64歳	714	749	1,463	546	488	1,034	424	393	817	410	409	819
65～69歳	709	677	1,386	697	739	1,436	530	496	1,026	408	398	806
70～74歳	570	603	1,173	676	653	1,329	667	716	1,383	508	485	993
75～79歳	387	432	819	519	579	1,098	619	631	1,250	611	690	1,301
80～84歳	363	417	780	323	393	716	437	527	964	523	577	1,100
85～89歳	304	448	752	254	349	603	234	336	570	320	450	770
90～94歳	131	301	432	167	329	496	145	259	404	138	254	392
95～99歳	45	128	173	46	171	217	64	194	258	55	154	209
100歳以上	6	36	42	9	52	61	10	67	77	15	84	99
(再掲)												
0～14歳	915	856	1,771	868	808	1,676	798	731	1,529	728	657	1,385
15～64歳	4,440	4,342	8,782	3,995	3,888	7,883	3,729	3,688	7,417	3,560	3,560	7,120
65歳以上	2,515	3,042	5,557	2,691	3,265	5,956	2,706	3,226	5,932	2,578	3,092	5,670
75歳以上	1,236	1,762	2,998	1,318	1,873	3,191	1,509	2,014	3,523	1,662	2,209	3,871
計	7,870	8,240	16,110	7,554	7,961	15,515	7,233	7,645	14,878	6,866	7,309	14,175

星が丘地区	2055年			2060年			2065年		
	男	女	計	男	女	計	男	女	計
0～4歳	207	190	397	197	186	383	188	180	368
5～9歳	224	197	421	209	190	399	201	186	387
10～14歳	241	215	456	223	197	420	209	190	399
15～19歳	261	244	505	237	218	455	219	200	419
20～24歳	286	279	565	260	245	505	236	219	455
25～29歳	293	299	592	279	282	561	251	246	497
30～34歳	290	299	589	293	300	593	279	283	562
35～39歳	292	301	593	288	290	578	291	291	582
40～44歳	314	317	631	292	302	594	284	292	576
45～49歳	359	351	710	304	312	616	284	297	581
50～54歳	386	394	780	358	349	707	303	310	613
55～59歳	446	446	892	384	388	772	355	343	698
60～64歳	453	464	917	447	456	903	387	397	784
65～69歳	395	413	808	437	467	904	436	460	896
70～74歳	394	399	793	381	413	794	422	467	889
75～79歳	467	467	934	367	385	752	355	400	755
80～84歳	519	630	1,149	396	432	828	315	358	673
85～89歳	384	499	883	383	549	932	292	376	668
90～94歳	190	346	536	229	392	621	233	434	667
95～99歳	55	158	213	80	219	299	96	254	350
100歳以上	14	70	84	15	76	91	20	104	124
(再掲)									
0～14歳	672	602	1,274	629	573	1,202	598	556	1,154
15～64歳	3,380	3,394	6,774	3,142	3,142	6,284	2,889	2,878	5,767
65歳以上	2,418	2,982	5,400	2,288	2,933	5,221	2,169	2,853	5,022
75歳以上	1,629	2,170	3,799	1,470	2,053	3,523	1,311	1,926	3,237
計	6,470	6,978	13,448	6,059	6,648	12,707	5,656	6,287	11,943

(1)光が丘地区の特徴

光が丘地区の人口は、今後一貫して減少すると推計した。2065年の総人口は16,843人で、2015年(27,293人)からの増減率は38.3%の減少と、市の平均(25.5%減少)よりも減少幅が10ポイント以上も大きく、中央区の中で最も人口減少が進む地区である。

年齢3区分別に見ると、年少人口及び生産年齢人口は、今後一貫して減少する。また、高齢者人口もピークが2019年と市内で最も早く、2020年以降は全ての区分で減少となる。

高齢化率は、現状31.0%と既に30%を超えているが、他の地区と比較し、比較的緩やかに上昇し、2043年の40.0%をピークに減少に転じる。以後おおむね40%で推移し、2065年の高齢化率は38.5%と市の平均(41.2%)を下回ると推計した。

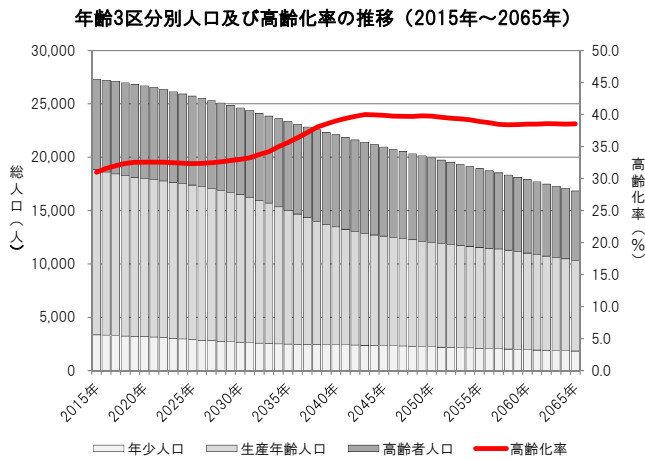
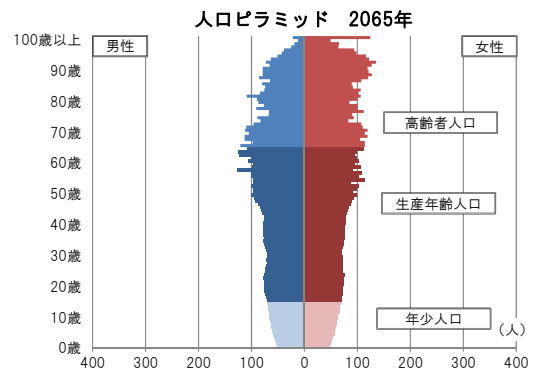
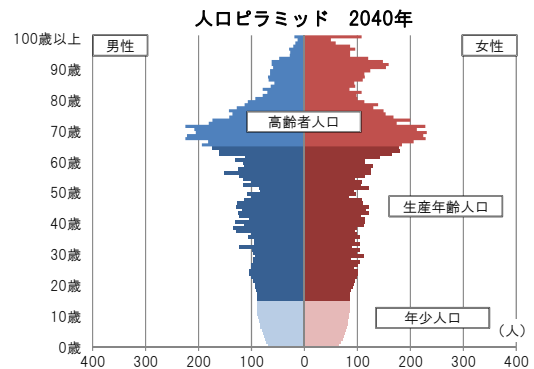
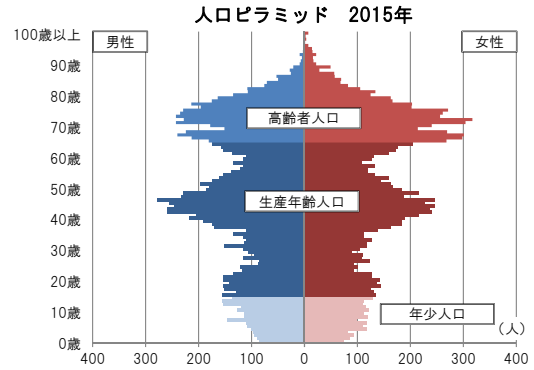

光が丘地区	総人口	実数 (人)			比率 (%)			増減率 2015年比 (%)
		年少人口 0～14歳	生産年齢人口 15～64歳	高齢者人口 65歳以上	年少人口 0～14歳	生産年齢人口 15～64歳	高齢者人口 65歳以上	
		2015年	27,293	3,362	15,473	8,458	12.3	
2020年	26,679	3,183	14,803	8,693	11.9	55.5	32.6	-2.2
2025年	25,722	2,918	14,483	8,321	11.3	56.3	32.3	-5.8
2030年	24,609	2,674	13,814	8,121	10.9	56.1	33.0	-9.8
2035年	23,336	2,493	12,526	8,317	10.7	53.7	35.6	-14.5
2040年	22,088	2,432	11,043	8,613	11.0	50.0	39.0	-19.1
2045年	20,960	2,348	10,255	8,357	11.2	48.9	39.9	-23.2
2050年	19,938	2,239	9,777	7,922	11.2	49.0	39.7	-26.9
2055年	18,933	2,102	9,467	7,364	11.1	50.0	38.9	-30.6
2060年	17,911	1,964	9,053	6,894	11.0	50.5	38.5	-34.4
2065年	16,843	1,839	8,512	6,492	10.9	50.5	38.5	-38.3

## (2)推計結果一覧

## ①総人口

光が丘地区	総人口	実数(人)			比率(%)			増減率 2015年比 (%)
		年少人口 0~14歳	生産年齢人口 15~64歳	高齢者人口 65歳以上	年少人口 0~14歳	生産年齢人口 15~64歳	高齢者人口 65歳以上	
2015年	27,293	3,362	15,473	8,458	12.3	56.7	31.0	—
2016年	27,204	3,337	15,277	8,590	12.3	56.2	31.6	-0.3
2017年	27,107	3,301	15,135	8,671	12.2	55.8	32.0	-0.7
2018年	26,973	3,252	14,999	8,722	12.1	55.6	32.3	-1.2
2019年	26,835	3,228	14,869	8,738	12.0	55.4	32.6	-1.7
2020年	26,679	3,183	14,803	8,693	11.9	55.5	32.6	-2.2
2021年	26,511	3,155	14,724	8,632	11.9	55.5	32.6	-2.9
2022年	26,334	3,103	14,662	8,569	11.8	55.7	32.5	-3.5
2023年	26,134	3,036	14,608	8,490	11.6	55.9	32.5	-4.2
2024年	25,933	2,974	14,555	8,404	11.5	56.1	32.4	-5.0
2025年	25,722	2,918	14,483	8,321	11.3	56.3	32.3	-5.8
2026年	25,510	2,853	14,397	8,260	11.2	56.4	32.4	-6.5
2027年	25,296	2,818	14,257	8,221	11.1	56.4	32.5	-7.3
2028年	25,073	2,765	14,132	8,176	11.0	56.4	32.6	-8.1
2029年	24,839	2,715	13,972	8,152	10.9	56.3	32.8	-9.0
2030年	24,609	2,674	13,814	8,121	10.9	56.1	33.0	-9.8
2031年	24,368	2,623	13,644	8,101	10.8	56.0	33.2	-10.7
2032年	24,114	2,579	13,394	8,141	10.7	55.5	33.8	-11.6
2033年	23,860	2,543	13,161	8,156	10.7	55.2	34.2	-12.6
2034年	23,597	2,516	12,826	8,255	10.7	54.4	35.0	-13.5
2035年	23,336	2,493	12,526	8,317	10.7	53.7	35.6	-14.5
2036年	23,072	2,476	12,203	8,393	10.7	52.9	36.4	-15.5
2037年	22,825	2,464	11,875	8,486	10.8	52.0	37.2	-16.4
2038年	22,579	2,453	11,546	8,580	10.9	51.1	38.0	-17.3
2039年	22,326	2,443	11,287	8,596	10.9	50.6	38.5	-18.2
2040年	22,088	2,432	11,043	8,613	11.0	50.0	39.0	-19.1
2041年	21,866	2,418	10,835	8,613	11.1	49.6	39.4	-19.9
2042年	21,633	2,404	10,637	8,592	11.1	49.2	39.7	-20.7
2043年	21,406	2,388	10,459	8,559	11.2	48.9	40.0	-21.6
2044年	21,190	2,369	10,353	8,468	11.2	48.9	40.0	-22.4
2045年	20,960	2,348	10,255	8,357	11.2	48.9	39.9	-23.2
2046年	20,751	2,328	10,176	8,247	11.2	49.0	39.7	-24.0
2047年	20,540	2,305	10,080	8,155	11.2	49.1	39.7	-24.7
2048年	20,330	2,281	9,982	8,067	11.2	49.1	39.7	-25.5
2049年	20,132	2,261	9,858	8,013	11.2	49.0	39.8	-26.2
2050年	19,938	2,239	9,777	7,922	11.2	49.0	39.7	-26.9
2051年	19,732	2,212	9,715	7,805	11.2	49.2	39.6	-27.7
2052年	19,532	2,186	9,650	7,696	11.2	49.4	39.4	-28.4
2053年	19,331	2,159	9,572	7,600	11.2	49.5	39.3	-29.2
2054年	19,131	2,130	9,507	7,494	11.1	49.7	39.2	-29.9
2055年	18,933	2,102	9,467	7,364	11.1	50.0	38.9	-30.6
2056年	18,730	2,074	9,404	7,252	11.1	50.2	38.7	-31.4
2057年	18,529	2,043	9,360	7,126	11.0	50.5	38.5	-32.1
2058年	18,325	2,015	9,272	7,038	11.0	50.6	38.4	-32.9
2059年	18,122	1,989	9,171	6,962	11.0	50.6	38.4	-33.6
2060年	17,911	1,964	9,053	6,894	11.0	50.5	38.5	-34.4
2061年	17,693	1,938	8,944	6,811	11.0	50.6	38.5	-35.2
2062年	17,483	1,910	8,829	6,744	10.9	50.5	38.6	-35.9
2063年	17,271	1,883	8,729	6,659	10.9	50.5	38.6	-36.7
2064年	17,054	1,861	8,630	6,563	10.9	50.6	38.5	-37.5
2065年	16,843	1,839	8,512	6,492	10.9	50.5	38.5	-38.3

※網掛けは各項目の最大値を示す。

②5 歳階級別人口

光が丘地区	2015年			2020年			2025年			2030年		
	男	女	計	男	女	計	男	女	計	男	女	計
0～4歳	469	455	924	457	431	888	398	379	777	396	374	770
5～9歳	595	561	1,156	554	551	1,105	515	497	1,012	440	430	870
10～14歳	692	590	1,282	612	578	1,190	564	565	1,129	522	512	1,034
15～19歳	732	672	1,404	698	584	1,282	617	570	1,187	567	563	1,130
20～24歳	683	592	1,275	684	627	1,311	661	553	1,214	591	547	1,138
25～29歳	492	527	1,019	568	513	1,081	602	571	1,173	593	510	1,103
30～34歳	609	581	1,190	473	510	983	547	506	1,053	586	559	1,145
35～39歳	784	785	1,569	623	604	1,227	483	521	1,004	560	514	1,074
40～44歳	1,190	1,131	2,321	796	794	1,590	634	608	1,242	489	526	1,015
45～49歳	1,183	1,063	2,246	1,215	1,121	2,336	810	787	1,597	649	610	1,259
50～54歳	868	766	1,634	1,147	1,060	2,207	1,186	1,118	2,304	802	787	1,589
55～59歳	628	610	1,238	830	767	1,597	1,111	1,057	2,168	1,153	1,112	2,265
60～64歳	732	845	1,577	576	613	1,189	778	763	1,541	1,056	1,040	2,096
65～69歳	1,009	1,350	2,359	676	819	1,495	539	600	1,139	738	743	1,481
70～74歳	1,127	1,378	2,505	933	1,290	2,223	626	787	1,413	507	574	1,081
75～79歳	978	1,005	1,983	989	1,276	2,265	827	1,211	2,038	563	741	1,304
80～84歳	497	514	1,011	781	872	1,653	800	1,127	1,927	683	1,084	1,767
85～89歳	178	259	437	324	407	731	517	709	1,226	544	925	1,469
90～94歳	33	92	125	89	170	259	169	275	444	273	499	772
95～99歳	3	27	30	10	45	55	30	87	117	60	150	210
100歳以上	1	7	8	1	11	12	2	15	17	6	31	37
(再掲)												
0～14歳	1,756	1,606	3,362	1,623	1,560	3,183	1,477	1,441	2,918	1,358	1,316	2,674
15～64歳	7,901	7,572	15,473	7,610	7,193	14,803	7,429	7,054	14,483	7,046	6,768	13,814
65歳以上	3,826	4,632	8,458	3,803	4,890	8,693	3,510	4,811	8,321	3,374	4,747	8,121
75歳以上	1,690	1,904	3,594	2,194	2,781	4,975	2,345	3,424	5,769	2,129	3,430	5,559
計	13,483	13,810	27,293	13,036	13,643	26,679	12,416	13,306	25,722	11,778	12,831	24,609

光が丘地区	2035年			2040年			2045年			2050年		
	男	女	計	男	女	計	男	女	計	男	女	計
0～4歳	381	368	749	369	357	726	355	340	695	334	316	650
5～9歳	438	419	857	422	409	831	405	399	804	390	381	771
10～14歳	447	440	887	446	429	875	430	419	849	409	409	818
15～19歳	523	509	1,032	451	439	890	451	428	879	434	418	852
20～24歳	543	538	1,081	501	489	990	438	424	862	438	413	851
25～29歳	531	505	1,036	490	498	988	450	450	900	391	392	783
30～34歳	578	500	1,078	513	494	1,007	473	486	959	438	441	879
35～39歳	599	567	1,166	584	510	1,094	522	504	1,026	479	494	973
40～44歳	566	521	1,087	603	574	1,177	590	516	1,106	526	508	1,034
45～49歳	504	529	1,033	582	523	1,105	618	574	1,192	601	517	1,118
50～54歳	643	609	1,252	502	526	1,028	579	521	1,100	616	574	1,190
55～59歳	785	787	1,572	633	609	1,242	496	528	1,024	575	523	1,098
60～64歳	1,092	1,097	2,189	741	781	1,522	600	607	1,207	475	524	999
65～69歳	990	1,013	2,003	1,028	1,074	2,102	708	764	1,472	569	601	1,170
70～74歳	689	718	1,407	930	982	1,912	967	1,040	2,007	665	741	1,406
75～79歳	456	544	1,000	627	684	1,311	848	937	1,785	881	989	1,870
80～84歳	466	661	1,127	385	487	872	532	616	1,148	724	851	1,575
85～89歳	474	908	1,382	324	555	879	277	414	691	388	533	921
90～94歳	291	662	953	259	667	926	181	408	589	163	314	477
95～99歳	97	278	375	107	377	484	98	392	490	67	243	310
100歳以上	12	58	70	19	108	127	23	152	175	22	171	193
(再掲)												
0～14歳	1,266	1,227	2,493	1,237	1,195	2,432	1,190	1,158	2,348	1,133	1,106	2,239
15～64歳	6,364	6,162	12,526	5,600	5,443	11,043	5,217	5,038	10,255	4,973	4,804	9,777
65歳以上	3,475	4,842	8,317	3,679	4,934	8,613	3,634	4,723	8,357	3,479	4,443	7,922
75歳以上	1,796	3,111	4,907	1,721	2,878	4,599	1,959	2,919	4,878	2,245	3,101	5,346
計	11,105	12,231	23,336	10,516	11,572	22,088	10,041	10,919	20,960	9,585	10,353	19,938

光が丘地区	2055年			2060年			2065年		
	男	女	計	男	女	計	男	女	計
0～4歳	306	290	596	290	272	562	280	261	541
5～9歳	366	356	722	341	327	668	320	303	623
10～14歳	393	391	784	370	364	734	343	332	675
15～19歳	412	407	819	396	388	784	371	360	731
20～24歳	421	403	824	399	392	791	382	372	754
25～29歳	391	381	772	379	370	749	359	361	720
30～34歳	384	385	769	381	375	756	372	364	736
35～39歳	444	449	893	390	394	784	389	382	771
40～44歳	483	500	983	448	455	903	394	399	793
45～49歳	537	507	1,044	494	498	992	459	454	913
50～54歳	596	516	1,112	532	506	1,038	491	497	988
55～59歳	610	576	1,186	588	516	1,104	526	506	1,032
60～64歳	547	518	1,065	581	571	1,152	564	510	1,074
65～69歳	446	520	966	517	516	1,033	550	566	1,116
70～74歳	541	579	1,120	422	511	933	490	512	1,002
75～79歳	612	708	1,320	496	552	1,048	390	487	877
80～84歳	753	904	1,657	528	646	1,174	433	505	938
85～89歳	534	737	1,271	557	788	1,345	389	564	953
90～94歳	228	409	637	322	575	897	333	619	952
95～99歳	66	192	258	95	258	353	138	370	508
100歳以上	17	118	135	16	95	111	22	124	146
(再掲)									
0～14歳	1,065	1,037	2,102	1,001	963	1,964	943	896	1,839
15～64歳	4,825	4,642	9,467	4,588	4,465	9,053	4,307	4,205	8,512
65歳以上	3,197	4,167	7,364	2,953	3,941	6,894	2,745	3,747	6,492
75歳以上	2,210	3,068	5,278	2,014	2,914	4,928	1,705	2,669	4,374
計	9,087	9,846	18,933	8,542	9,369	17,911	7,995	8,848	16,843



(1)大野北地区の特徴

大野北地区の人口は、今後も緩やかに増加し、2032年の64,748人をピークに減少に転じると推計した。2065年の総人口は56,538人で、2015年(60,626人)からの増減率は6.7%の減少と市内で最も人口減少が緩やかな地区である。

年齢3区分別に見ると、年少人口及び生産年齢人口が今後一貫して減少する地区が多い中、年少人口のピークは2027年、生産年齢人口は2021年となっている。また、高齢者人口は2063年まで増加し、22,205人をピークに減少に転じる見込みである。

高齢化率は、現状20.0%と市内でも低い方であるが、高齢者人口のピークである2063年には38.7%まで上昇する。以後も一貫して上昇し、2065年には38.9%になると推計した。

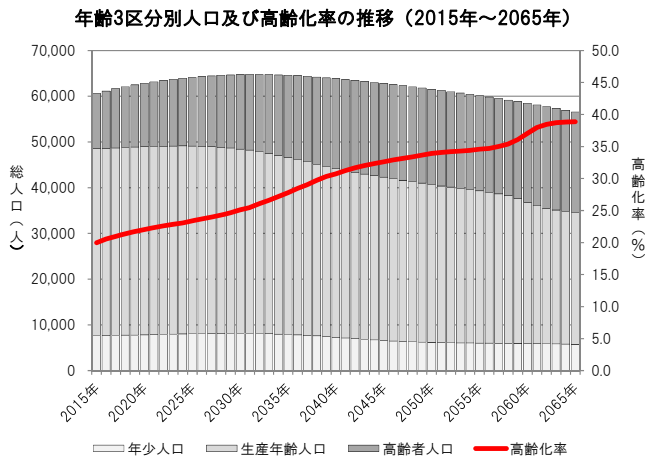
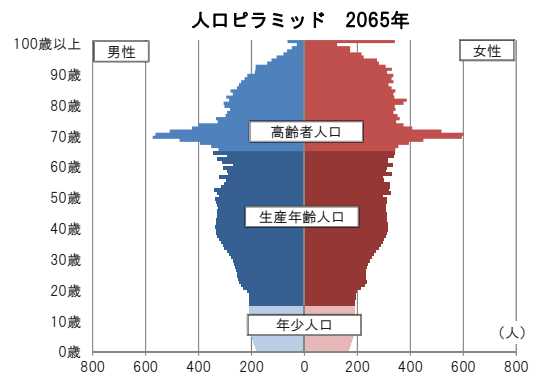
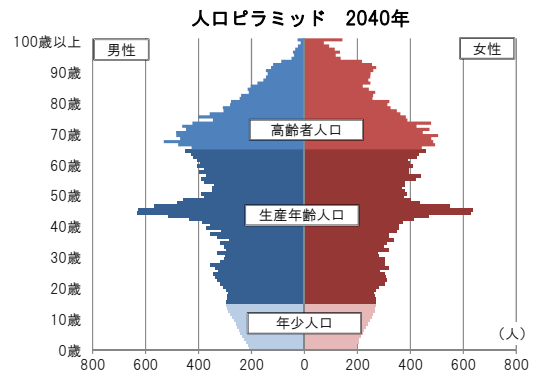
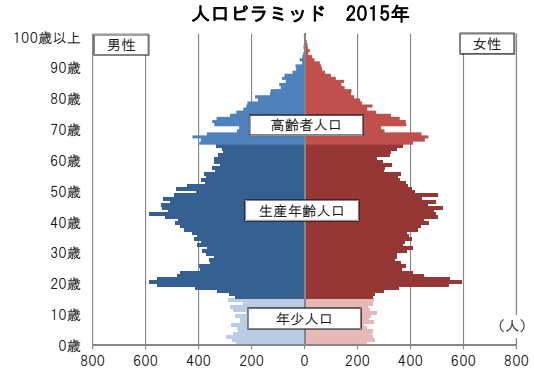

大野北地区	総人口	実数(人)			比率(%)			増減率 2015年比 (%)
		年少人口 0~14歳	生産年齢人口 15~64歳	高齢者人口 65歳以上	年少人口 0~14歳	生産年齢人口 15~64歳	高齢者人口 65歳以上	
2015年	60,626	7,694	40,813	12,119	12.7	67.3	20.0	—
2020年	62,831	7,844	41,140	13,847	12.5	65.5	22.0	3.6
2025年	64,117	8,124	40,984	15,009	12.7	63.9	23.4	5.8
2030年	64,710	8,191	40,264	16,255	12.7	62.2	25.1	6.7
2035年	64,580	7,930	38,701	17,949	12.3	59.9	27.8	6.5
2040年	63,842	7,312	36,891	19,639	11.5	57.8	30.8	5.3
2045年	62,768	6,602	35,699	20,467	10.5	56.9	32.6	3.5
2050年	61,519	6,180	34,474	20,865	10.0	56.0	33.9	1.5
2055年	60,110	6,030	33,292	20,788	10.0	55.4	34.6	-0.9
2060年	58,475	5,946	30,868	21,661	10.2	52.8	37.0	-3.5
2065年	56,538	5,785	28,781	21,972	10.2	50.9	38.9	-6.7

## (2)推計結果一覧

## ①総人口

大野北地区	総人口	実数(人)			比率(%)			増減率 2015年比 (%)
		年少人口 0~14歳	生産年齢人口 15~64歳	高齢者人口 65歳以上	年少人口 0~14歳	生産年齢人口 15~64歳	高齢者人口 65歳以上	
2015年	60,626	7,694	40,813	12,119	12.7	67.3	20.0	—
2016年	61,140	7,694	40,891	12,555	12.6	66.9	20.5	0.8
2017年	61,629	7,746	40,953	12,930	12.6	66.5	21.0	1.7
2018年	62,077	7,773	41,051	13,253	12.5	66.1	21.3	2.4
2019年	62,477	7,796	41,100	13,581	12.5	65.8	21.7	3.1
2020年	62,831	7,844	41,140	13,847	12.5	65.5	22.0	3.6
2021年	63,143	7,873	41,167	14,103	12.5	65.2	22.3	4.2
2022年	63,440	7,938	41,152	14,350	12.5	64.9	22.6	4.6
2023年	63,693	7,990	41,135	14,568	12.5	64.6	22.9	5.1
2024年	63,915	8,044	41,119	14,752	12.6	64.3	23.1	5.4
2025年	64,117	8,124	40,984	15,009	12.7	63.9	23.4	5.8
2026年	64,286	8,173	40,887	15,226	12.7	63.6	23.7	6.0
2027年	64,429	8,202	40,768	15,459	12.7	63.3	24.0	6.3
2028年	64,556	8,193	40,686	15,677	12.7	63.0	24.3	6.5
2029年	64,641	8,176	40,524	15,941	12.6	62.7	24.7	6.6
2030年	64,710	8,191	40,264	16,255	12.7	62.2	25.1	6.7
2031年	64,738	8,162	40,087	16,489	12.6	61.9	25.5	6.8
2032年	64,748	8,123	39,752	16,873	12.5	61.4	26.1	6.8
2033年	64,722	8,069	39,427	17,226	12.5	60.9	26.6	6.8
2034年	64,671	8,009	39,073	17,589	12.4	60.4	27.2	6.7
2035年	64,580	7,930	38,701	17,949	12.3	59.9	27.8	6.5
2036年	64,483	7,836	38,290	18,357	12.2	59.4	28.5	6.4
2037年	64,350	7,729	37,933	18,688	12.0	58.9	29.0	6.1
2038年	64,192	7,602	37,514	19,076	11.8	58.4	29.7	5.9
2039年	64,027	7,461	37,147	19,419	11.7	58.0	30.3	5.6
2040年	63,842	7,312	36,891	19,639	11.5	57.8	30.8	5.3
2041年	63,641	7,160	36,589	19,892	11.3	57.5	31.3	5.0
2042年	63,438	7,007	36,341	20,090	11.0	57.3	31.7	4.6
2043年	63,225	6,863	36,099	20,263	10.9	57.1	32.0	4.3
2044年	62,994	6,727	35,900	20,367	10.7	57.0	32.3	3.9
2045年	62,768	6,602	35,699	20,467	10.5	56.9	32.6	3.5
2046年	62,544	6,490	35,475	20,579	10.4	56.7	32.9	3.2
2047年	62,296	6,391	35,261	20,644	10.3	56.6	33.1	2.8
2048年	62,052	6,309	35,030	20,713	10.2	56.5	33.4	2.4
2049年	61,791	6,235	34,759	20,797	10.1	56.3	33.7	1.9
2050年	61,519	6,180	34,474	20,865	10.0	56.0	33.9	1.5
2051年	61,253	6,134	34,238	20,881	10.0	55.9	34.1	1.0
2052年	60,974	6,094	34,028	20,852	10.0	55.8	34.2	0.6
2053年	60,698	6,068	33,813	20,817	10.0	55.7	34.3	0.1
2054年	60,402	6,046	33,571	20,785	10.0	55.6	34.4	-0.4
2055年	60,110	6,030	33,292	20,788	10.0	55.4	34.6	-0.9
2056年	59,805	6,015	33,026	20,764	10.1	55.2	34.7	-1.4
2057年	59,486	6,001	32,664	20,821	10.1	54.9	35.0	-1.9
2058年	59,162	5,984	32,242	20,936	10.1	54.5	35.4	-2.4
2059年	58,823	5,965	31,624	21,234	10.1	53.8	36.1	-3.0
2060年	58,475	5,946	30,868	21,661	10.2	52.8	37.0	-3.5
2061年	58,105	5,921	30,120	22,064	10.2	51.8	38.0	-4.2
2062年	57,724	5,896	29,625	22,203	10.2	51.3	38.5	-4.8
2063年	57,348	5,863	29,280	22,205	10.2	51.1	38.7	-5.4
2064年	56,947	5,829	29,010	22,108	10.2	50.9	38.8	-6.1
2065年	56,538	5,785	28,781	21,972	10.2	50.9	38.9	-6.7

※網掛けは各項目の最大値を示す。

②5 歳階級別人口

大野北地区	2015年			2020年			2025年			2030年		
	男	女	計	男	女	計	男	女	計	男	女	計
0～4歳	1,350	1,269	2,619	1,402	1,260	2,662	1,426	1,311	2,737	1,411	1,305	2,716
5～9歳	1,280	1,218	2,498	1,392	1,284	2,676	1,430	1,271	2,701	1,448	1,322	2,770
10～14歳	1,294	1,283	2,577	1,286	1,220	2,506	1,398	1,288	2,686	1,433	1,272	2,705
15～19歳	1,849	1,726	3,575	1,315	1,320	2,635	1,304	1,243	2,547	1,414	1,309	2,723
20～24歳	2,495	2,374	4,869	2,274	2,188	4,462	1,598	1,637	3,235	1,523	1,482	3,005
25～29歳	1,833	1,785	3,618	2,559	2,316	4,875	2,314	2,151	4,465	1,636	1,609	3,245
30～34歳	1,971	1,955	3,926	1,822	1,819	3,641	2,540	2,332	4,872	2,305	2,177	4,482
35～39歳	2,251	2,116	4,367	2,038	2,057	4,095	1,865	1,881	3,746	2,570	2,375	4,945
40～44歳	2,646	2,460	5,106	2,266	2,157	4,423	2,045	2,078	4,123	1,870	1,894	3,764
45～49歳	2,484	2,324	4,808	2,600	2,486	5,086	2,223	2,173	4,396	2,008	2,090	4,098
50～54歳	2,069	1,891	3,960	2,480	2,319	4,799	2,591	2,479	5,070	2,205	2,167	4,372
55～59歳	1,729	1,591	3,320	2,020	1,876	3,896	2,429	2,302	4,731	2,538	2,462	5,000
60～64歳	1,623	1,641	3,264	1,670	1,558	3,228	1,956	1,843	3,799	2,357	2,273	4,630
65～69歳	1,836	2,073	3,909	1,577	1,634	3,211	1,612	1,545	3,157	1,887	1,822	3,709
70～74歳	1,550	1,740	3,290	1,734	2,047	3,781	1,490	1,605	3,095	1,521	1,513	3,034
75～79歳	1,101	1,190	2,291	1,426	1,677	3,103	1,600	1,969	3,569	1,370	1,547	2,917
80～84歳	632	829	1,461	905	1,073	1,978	1,173	1,516	2,689	1,338	1,795	3,133
85～89歳	310	509	819	431	683	1,114	616	894	1,510	802	1,270	2,072
90～94歳	75	201	276	157	354	511	224	484	708	324	644	968
95～99歳	11	55	66	25	106	131	53	187	240	79	265	344
100歳以上	3	4	7	1	17	18	5	36	41	9	69	78
(再掲)												
0～14歳	3,924	3,770	7,694	4,080	3,764	7,844	4,254	3,870	8,124	4,292	3,899	8,191
15～64歳	20,950	19,863	40,813	21,044	20,096	41,140	20,865	20,119	40,984	20,426	19,838	40,264
65歳以上	5,518	6,601	12,119	6,256	7,591	13,847	6,773	8,236	15,009	7,330	8,925	16,255
75歳以上	2,132	2,788	4,920	2,945	3,910	6,855	3,671	5,086	8,757	3,922	5,590	9,512
計	30,392	30,234	60,626	31,380	31,451	62,831	31,892	32,225	64,117	32,048	32,662	64,710

大野北地区	2035年			2040年			2045年			2050年		
	男	女	計	男	女	計	男	女	計	男	女	計
0～4歳	1,256	1,158	2,414	1,109	1,018	2,127	1,047	966	2,013	1,039	953	1,992
5～9歳	1,432	1,314	2,746	1,271	1,165	2,436	1,124	1,026	2,150	1,063	971	2,034
10～14歳	1,447	1,323	2,770	1,432	1,317	2,749	1,272	1,167	2,439	1,127	1,027	2,154
15～19歳	1,452	1,292	2,744	1,464	1,340	2,804	1,445	1,333	2,778	1,282	1,182	2,464
20～24歳	1,619	1,537	3,156	1,645	1,507	3,152	1,639	1,534	3,173	1,616	1,517	3,133
25～29歳	1,558	1,461	3,019	1,646	1,511	3,157	1,667	1,477	3,144	1,662	1,504	3,166
30～34歳	1,628	1,633	3,261	1,548	1,486	3,034	1,630	1,530	3,160	1,650	1,493	3,143
35～39歳	2,334	2,224	4,558	1,658	1,682	3,340	1,577	1,535	3,112	1,653	1,571	3,224
40～44歳	2,565	2,388	4,953	2,327	2,238	4,565	1,664	1,694	3,358	1,584	1,545	3,129
45～49歳	1,840	1,904	3,744	2,518	2,398	4,916	2,291	2,243	4,534	1,644	1,702	3,346
50～54歳	1,985	2,082	4,067	1,811	1,900	3,711	2,491	2,386	4,877	2,263	2,237	4,500
55～59歳	2,161	2,143	4,304	1,946	2,056	4,002	1,778	1,876	3,654	2,445	2,360	4,805
60～64歳	2,464	2,431	4,895	2,103	2,107	4,210	1,897	2,012	3,909	1,733	1,831	3,564
65～69歳	2,279	2,247	4,526	2,388	2,406	4,794	2,041	2,085	4,126	1,845	1,987	3,832
70～74歳	1,789	1,786	3,575	2,163	2,209	4,372	2,273	2,369	4,642	1,945	2,050	3,995
75～79歳	1,402	1,462	2,864	1,654	1,731	3,385	2,008	2,140	4,148	2,115	2,295	4,410
80～84歳	1,154	1,410	2,564	1,187	1,346	2,533	1,419	1,599	3,018	1,732	1,984	3,716
85～89歳	946	1,525	2,471	821	1,208	2,029	855	1,170	2,025	1,042	1,396	2,438
90～94歳	427	927	1,354	527	1,140	1,667	460	917	1,377	494	904	1,398
95～99歳	119	363	482	158	532	690	203	686	889	179	558	737
100歳以上	15	98	113	26	143	169	31	211	242	46	293	339
(再掲)												
0～14歳	4,135	3,795	7,930	3,812	3,500	7,312	3,443	3,159	6,602	3,229	2,951	6,180
15～64歳	19,606	19,095	38,701	18,666	18,225	36,891	18,079	17,620	35,699	17,532	16,942	34,474
65歳以上	8,131	9,818	17,949	8,924	10,715	19,639	9,290	11,177	20,467	9,398	11,467	20,865
75歳以上	4,063	5,785	9,848	4,373	6,100	10,473	4,976	6,723	11,699	5,608	7,430	13,038
計	31,872	32,708	64,580	31,402	32,440	63,842	30,812	31,956	62,768	30,159	31,360	61,519

大野北地区	2055年			2060年			2065年		
	男	女	計	男	女	計	男	女	計
0～4歳	1,034	949	1,983	1,013	929	1,942	954	880	1,834
5～9歳	1,050	959	2,009	1,046	951	1,997	1,023	934	1,957
10～14歳	1,067	971	2,038	1,054	953	2,007	1,048	946	1,994
15～19歳	1,136	1,041	2,177	1,076	985	2,061	1,060	969	2,029
20～24歳	1,445	1,362	2,807	1,290	1,210	2,500	1,222	1,144	2,366
25～29歳	1,635	1,487	3,122	1,470	1,341	2,811	1,314	1,191	2,505
30～34歳	1,645	1,517	3,162	1,623	1,498	3,121	1,465	1,355	2,820
35～39歳	1,671	1,531	3,202	1,665	1,550	3,215	1,640	1,532	3,172
40～44歳	1,659	1,583	3,242	1,676	1,542	3,218	1,668	1,561	3,229
45～49歳	1,567	1,554	3,121	1,641	1,589	3,230	1,659	1,548	3,207
50～54歳	1,622	1,702	3,324	1,544	1,554	3,098	1,617	1,588	3,205
55～59歳	2,221	2,213	4,434	1,586	1,689	3,275	1,506	1,544	3,050
60～64歳	2,387	2,314	4,701	2,170	2,169	4,339	1,552	1,646	3,198
65～69歳	1,689	1,807	3,496	2,328	2,284	4,612	2,117	2,135	4,252
70～74歳	1,758	1,954	3,712	1,609	1,774	3,383	2,225	2,245	4,470
75～79歳	1,816	1,991	3,807	1,645	1,904	3,549	1,508	1,732	3,240
80～84歳	1,834	2,128	3,962	1,579	1,852	3,431	1,436	1,778	3,214
85～89歳	1,285	1,743	3,028	1,368	1,879	3,247	1,184	1,646	2,830
90～94歳	611	1,101	1,712	769	1,382	2,151	823	1,503	2,326
95～99歳	199	568	767	256	709	965	328	906	1,234
100歳以上	44	260	304	48	275	323	64	342	406
(再掲)									
0～14歳	3,151	2,879	6,030	3,113	2,833	5,946	3,025	2,760	5,785
15～64歳	16,988	16,304	33,292	15,741	15,127	30,868	14,703	14,078	28,781
65歳以上	9,236	11,552	20,788	9,602	12,059	21,661	9,685	12,287	21,972
75歳以上	5,789	7,791	13,580	5,665	8,001	13,666	5,343	7,907	13,250
計	29,375	30,735	60,110	28,456	30,019	58,475	27,413	29,125	56,538

(1)田名地区の特徴

田名地区の人口は、今後一貫して減少すると推計した。2065年の総人口は20,183人で、2015年(30,326人)からの増減率は33.4%の減少と、市の平均(25.5%減少)を上回る。

年齢3区分別に見ると、年少人口及び生産年齢人口は今後一貫して減少するが、高齢者人口は2043年まで増加し、10,315人をピークに減少に転じる見込みである。

高齢化率は、現状24.8%と市の平均(24.0%)を上回っており、高齢者人口のピークである2043年には40.0%まで上昇する。以後も市の平均を上回りながら一貫して上昇を続け、2065年の高齢化率は41.6%まで上昇すると推計した。

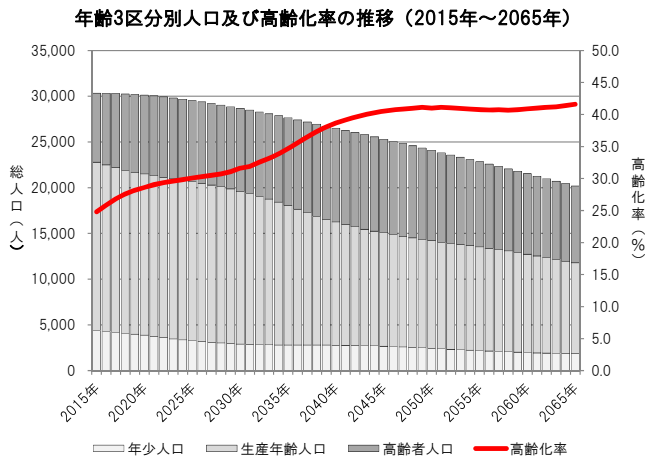
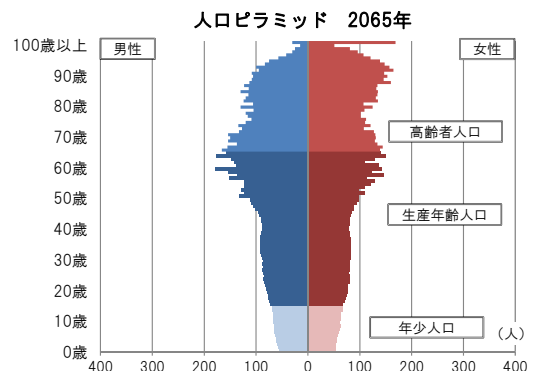
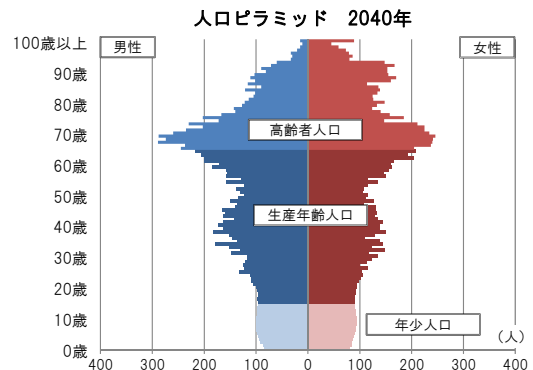
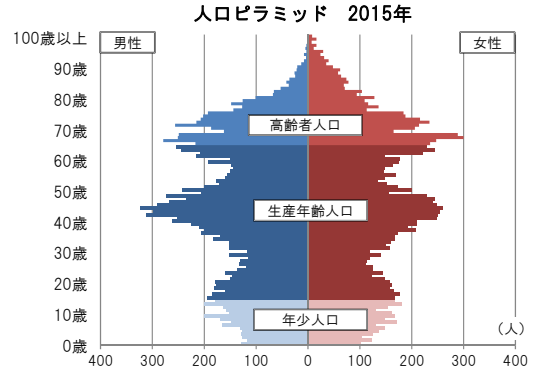

田名地区	総人口	実数(人)			比率(%)			増減率 2015年比 (%)
		年少人口 0~14歳	生産年齢人口 15~64歳	高齢者人口 65歳以上	年少人口 0~14歳	生産年齢人口 15~64歳	高齢者人口 65歳以上	
2015年	30,326	4,427	18,372	7,527	14.6	60.6	24.8	—
2020年	30,132	3,889	17,632	8,611	12.9	58.5	28.6	-0.6
2025年	29,537	3,266	17,382	8,889	11.1	58.8	30.1	-2.6
2030年	28,654	2,902	16,692	9,060	10.1	58.3	31.6	-5.5
2035年	27,643	2,796	15,266	9,581	10.1	55.2	34.7	-8.8
2040年	26,502	2,787	13,466	10,249	10.5	50.8	38.7	-12.6
2045年	25,300	2,675	12,381	10,244	10.6	48.9	40.5	-16.6
2050年	24,088	2,451	11,758	9,879	10.2	48.8	41.0	-20.6
2055年	22,830	2,193	11,333	9,304	9.6	49.6	40.8	-24.7
2060年	21,534	1,979	10,753	8,802	9.2	49.9	40.9	-29.0
2065年	20,183	1,851	9,932	8,400	9.2	49.2	41.6	-33.4

## (2)推計結果一覧

## ①総人口

田名地区	総人口	実数(人)			比率(%)			増減率 2015年比 (%)
		年少人口 0~14歳	生産年齢人口 15~64歳	高齢者人口 65歳以上	年少人口 0~14歳	生産年齢人口 15~64歳	高齢者人口 65歳以上	
2015年	30,326	4,427	18,372	7,527	14.6	60.6	24.8	—
2016年	30,321	4,322	18,168	7,831	14.3	59.9	25.8	0.0
2017年	30,296	4,174	18,000	8,122	13.8	59.4	26.8	-0.1
2018年	30,256	4,071	17,831	8,354	13.5	58.9	27.6	-0.2
2019年	30,208	3,997	17,701	8,510	13.2	58.6	28.2	-0.4
2020年	30,132	3,889	17,632	8,611	12.9	58.5	28.6	-0.6
2021年	30,046	3,720	17,588	8,738	12.4	58.5	29.1	-0.9
2022年	29,933	3,600	17,541	8,792	12.0	58.6	29.4	-1.3
2023年	29,809	3,471	17,512	8,826	11.6	58.7	29.6	-1.7
2024年	29,684	3,364	17,468	8,852	11.3	58.8	29.8	-2.1
2025年	29,537	3,266	17,382	8,889	11.1	58.8	30.1	-2.6
2026年	29,379	3,179	17,300	8,900	10.8	58.9	30.3	-3.1
2027年	29,214	3,104	17,197	8,913	10.6	58.9	30.5	-3.7
2028年	29,035	3,042	17,075	8,918	10.5	58.8	30.7	-4.3
2029年	28,845	2,968	16,916	8,961	10.3	58.6	31.1	-4.9
2030年	28,654	2,902	16,692	9,060	10.1	58.3	31.6	-5.5
2031年	28,476	2,865	16,530	9,081	10.1	58.0	31.9	-6.1
2032年	28,271	2,838	16,230	9,203	10.0	57.4	32.6	-6.8
2033年	28,073	2,820	15,945	9,308	10.0	56.8	33.2	-7.4
2034年	27,868	2,804	15,625	9,439	10.1	56.1	33.9	-8.1
2035年	27,643	2,796	15,266	9,581	10.1	55.2	34.7	-8.8
2036年	27,414	2,795	14,860	9,759	10.2	54.2	35.6	-9.6
2037年	27,182	2,795	14,479	9,908	10.3	53.3	36.5	-10.4
2038年	26,951	2,795	14,089	10,067	10.4	52.3	37.4	-11.1
2039年	26,720	2,793	13,757	10,170	10.5	51.5	38.1	-11.9
2040年	26,502	2,787	13,466	10,249	10.5	50.8	38.7	-12.6
2041年	26,261	2,776	13,201	10,284	10.6	50.3	39.2	-13.4
2042年	26,022	2,760	12,969	10,293	10.6	49.8	39.6	-14.2
2043年	25,789	2,737	12,737	10,315	10.6	49.4	40.0	-15.0
2044年	25,545	2,709	12,542	10,294	10.6	49.1	40.3	-15.8
2045年	25,300	2,675	12,381	10,244	10.6	48.9	40.5	-16.6
2046年	25,057	2,637	12,211	10,209	10.5	48.7	40.7	-17.4
2047年	24,825	2,595	12,084	10,146	10.5	48.7	40.9	-18.1
2048年	24,584	2,550	11,960	10,074	10.4	48.6	41.0	-18.9
2049年	24,337	2,502	11,827	10,008	10.3	48.6	41.1	-19.7
2050年	24,088	2,451	11,758	9,879	10.2	48.8	41.0	-20.6
2051年	23,832	2,399	11,634	9,799	10.1	48.8	41.1	-21.4
2052年	23,580	2,345	11,562	9,673	9.9	49.0	41.0	-22.2
2053年	23,334	2,292	11,487	9,555	9.8	49.2	40.9	-23.1
2054年	23,085	2,241	11,414	9,430	9.7	49.4	40.8	-23.9
2055年	22,830	2,193	11,333	9,304	9.6	49.6	40.8	-24.7
2056年	22,576	2,144	11,243	9,189	9.5	49.8	40.7	-25.6
2057年	22,318	2,100	11,125	9,093	9.4	49.8	40.7	-26.4
2058年	22,064	2,058	11,032	8,974	9.3	50.0	40.7	-27.2
2059年	21,806	2,019	10,906	8,881	9.3	50.0	40.7	-28.1
2060年	21,534	1,979	10,753	8,802	9.2	49.9	40.9	-29.0
2061年	21,264	1,945	10,602	8,717	9.1	49.9	41.0	-29.9
2062年	20,994	1,915	10,447	8,632	9.1	49.8	41.1	-30.8
2063年	20,715	1,889	10,295	8,531	9.1	49.7	41.2	-31.7
2064年	20,451	1,867	10,118	8,466	9.1	49.5	41.4	-32.6
2065年	20,183	1,851	9,932	8,400	9.2	49.2	41.6	-33.4

※網掛けは各項目の最大値を示す。

②5 歳階級別人口

田名地区	2015年			2020年			2025年			2030年		
	男	女	計	男	女	計	男	女	計	男	女	計
0～4歳	624	589	1,213	518	484	1,002	457	429	886	466	433	899
5～9歳	812	764	1,576	680	632	1,312	555	518	1,073	481	450	931
10～14歳	849	789	1,638	804	771	1,575	672	635	1,307	550	522	1,072
15～19歳	894	828	1,722	856	786	1,642	808	769	1,577	673	631	1,304
20～24歳	769	696	1,465	844	759	1,603	824	731	1,555	778	726	1,504
25～29歳	648	604	1,252	696	623	1,319	786	703	1,489	777	686	1,463
30～34歳	754	752	1,506	632	590	1,222	687	613	1,300	773	692	1,465
35～39歳	1,005	946	1,951	777	737	1,514	649	581	1,230	699	606	1,305
40～44歳	1,445	1,219	2,664	1,033	941	1,974	794	732	1,526	662	578	1,240
45～49歳	1,272	1,114	2,386	1,466	1,223	2,689	1,047	944	1,991	803	731	1,534
50～54歳	949	804	1,753	1,253	1,101	2,354	1,443	1,212	2,655	1,033	933	1,966
55～59歳	787	800	1,587	933	807	1,740	1,229	1,100	2,329	1,416	1,203	2,619
60～64歳	1,070	1,016	2,086	772	803	1,575	919	811	1,730	1,203	1,089	2,292
65～69歳	1,158	1,236	2,394	1,022	990	2,012	749	777	1,526	883	788	1,671
70～74歳	1,067	1,058	2,125	1,095	1,206	2,301	962	967	1,929	709	755	1,464
75～79歳	738	658	1,396	979	1,003	1,982	1,006	1,145	2,151	883	921	1,804
80～84歳	325	466	791	617	616	1,233	814	923	1,737	852	1,062	1,914
85～89歳	151	336	487	228	406	634	417	528	945	558	782	1,340
90～94歳	54	178	232	74	242	316	116	297	413	221	390	611
95～99歳	14	79	93	16	92	108	24	130	154	41	165	206
100歳以上	1	8	9	1	24	25	2	32	34	4	46	50
(再掲)												
0～14歳	2,285	2,142	4,427	2,002	1,887	3,889	1,684	1,582	3,266	1,497	1,405	2,902
15～64歳	9,593	8,779	18,372	9,262	8,370	17,632	9,186	8,196	17,382	8,817	7,875	16,692
65歳以上	3,508	4,019	7,527	4,032	4,579	8,611	4,090	4,799	8,889	4,151	4,909	9,060
75歳以上	1,283	1,725	3,008	1,915	2,383	4,298	2,379	3,055	5,434	2,559	3,366	5,925
計	15,386	14,940	30,326	15,296	14,836	30,132	14,960	14,577	29,537	14,465	14,189	28,654

田名地区	2035年			2040年			2045年			2050年		
	男	女	計	男	女	計	男	女	計	男	女	計
0～4歳	474	443	917	453	426	879	405	388	793	355	340	695
5～9歳	489	454	943	496	464	960	475	443	918	427	407	834
10～14歳	480	456	936	488	460	948	494	470	964	473	449	922
15～19歳	553	521	1,074	482	456	938	491	460	951	496	470	966
20～24歳	654	595	1,249	535	495	1,030	469	435	904	478	439	917
25～29歳	734	679	1,413	615	556	1,171	504	466	970	442	409	851
30～34歳	764	676	1,440	724	667	1,391	607	548	1,155	500	460	960
35～39歳	787	683	1,470	777	667	1,444	735	656	1,391	615	539	1,154
40～44歳	714	604	1,318	799	679	1,478	785	664	1,449	746	653	1,399
45～49歳	673	579	1,252	726	606	1,332	810	682	1,492	795	666	1,461
50～54歳	799	726	1,525	671	578	1,249	722	606	1,328	807	681	1,488
55～59歳	1,011	932	1,943	784	727	1,511	664	579	1,243	721	606	1,327
60～64歳	1,388	1,194	2,582	992	930	1,922	768	730	1,498	652	583	1,235
65～69歳	1,159	1,063	2,222	1,333	1,169	2,502	959	909	1,868	747	719	1,466
70～74歳	840	767	1,607	1,100	1,042	2,142	1,267	1,146	2,413	919	888	1,807
75～79歳	658	725	1,383	780	740	1,520	1,025	1,004	2,029	1,181	1,104	2,285
80～84歳	745	846	1,591	564	672	1,236	679	689	1,368	895	940	1,835
85～89歳	600	923	1,523	522	735	1,257	404	592	996	496	617	1,113
90～94歳	299	580	879	335	701	1,036	289	562	851	231	471	702
95～99歳	81	223	304	110	342	452	130	426	556	111	347	458
100歳以上	8	64	72	15	89	104	24	139	163	28	185	213
(再掲)												
0～14歳	1,443	1,353	2,796	1,437	1,350	2,787	1,374	1,301	2,675	1,255	1,196	2,451
15～64歳	8,077	7,189	15,266	7,105	6,361	13,466	6,555	5,826	12,381	6,252	5,506	11,758
65歳以上	4,390	5,191	9,581	4,759	5,490	10,249	4,777	5,467	10,244	4,608	5,271	9,879
75歳以上	2,391	3,361	5,752	2,326	3,279	5,605	2,551	3,412	5,963	2,942	3,664	6,606
計	13,910	13,733	27,643	13,301	13,201	26,502	12,706	12,594	25,300	12,115	11,973	24,088

田名地区	2055年			2060年			2065年		
	男	女	計	男	女	計	男	女	計
0～4歳	315	304	619	300	285	585	293	273	566
5～9歳	377	359	736	336	319	655	322	302	624
10～14歳	425	413	838	376	363	739	337	324	661
15～19歳	475	449	924	429	413	842	378	361	739
20～24歳	482	445	927	463	428	891	420	395	815
25～29歳	450	415	865	455	418	873	436	402	838
30～34歳	436	407	843	444	410	854	451	413	864
35～39歳	505	455	960	442	403	845	452	404	856
40～44歳	622	540	1,162	514	456	970	450	403	853
45～49歳	753	655	1,408	630	539	1,169	524	453	977
50～54歳	788	663	1,451	749	653	1,402	628	536	1,164
55～59歳	796	681	1,477	780	662	1,442	741	654	1,395
60～64歳	705	611	1,316	781	684	1,465	764	667	1,431
65～69歳	635	579	1,214	687	611	1,298	762	677	1,439
70～74歳	718	701	1,419	615	571	1,186	668	596	1,264
75～79歳	862	855	1,717	676	676	1,352	580	550	1,130
80～84歳	1,033	1,042	2,075	757	803	1,560	595	642	1,237
85～89歳	664	839	1,503	769	934	1,703	564	725	1,289
90～94歳	293	498	791	395	679	1,074	461	756	1,217
95～99歳	94	304	398	123	331	454	169	456	625
100歳以上	25	162	187	23	152	175	30	169	199
(再掲)									
0～14歳	1,117	1,076	2,193	1,012	967	1,979	952	899	1,851
15～64歳	6,012	5,321	11,333	5,687	5,066	10,753	5,244	4,688	9,932
65歳以上	4,324	4,980	9,304	4,045	4,757	8,802	3,829	4,571	8,400
75歳以上	2,971	3,700	6,671	2,743	3,575	6,318	2,399	3,298	5,697
計	11,453	11,377	22,830	10,744	10,790	21,534	10,025	10,158	20,183



(1)上溝地区の特徴

上溝地区の人口は、今後一貫して減少すると推計した。2065年の総人口は23,639人で、2015年(33,458人)からの増減率は29.3%の減少と、市の平均(25.5%減少)を上回る。

年齢3区分別に見ると、年少人口及び生産年齢人口は、今後一貫して減少するが、高齢者人口は2045年まで増加し、11,358人をピークに減少に転じる見込みである。

高齢化率は、現状23.8%と市の平均(24.0%)より若干低い。高齢者人口のピークである2045年には39.1%まで上昇する。以後も一貫して上昇を続け、2065年には41.1%と、おおむね市の平均(41.2%)と同じになると推計した。

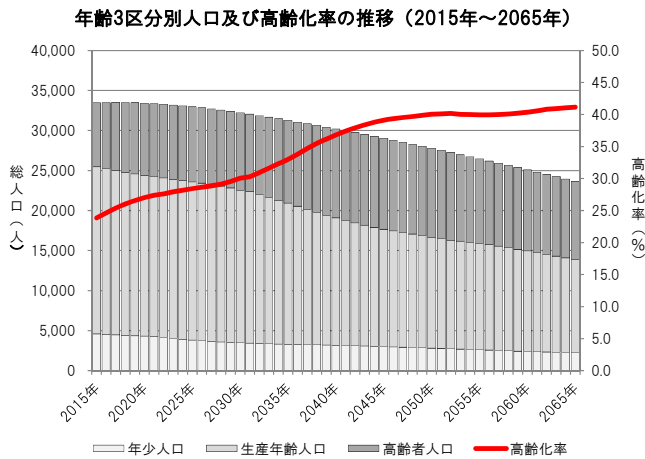
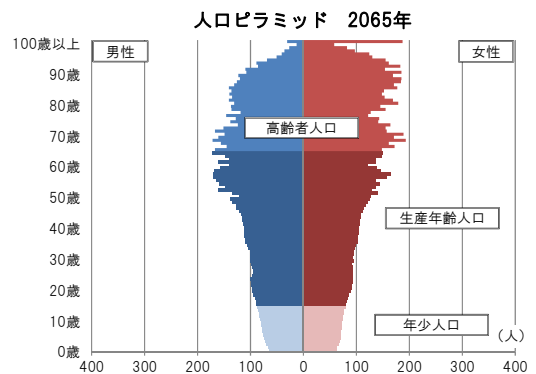
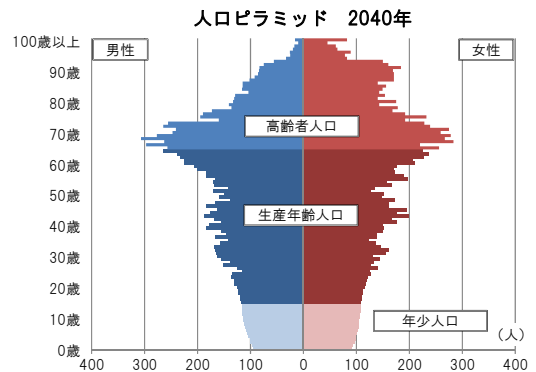
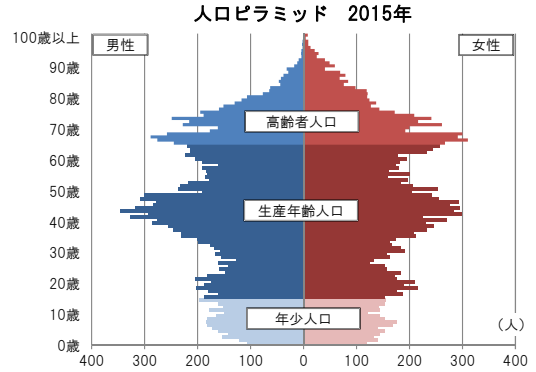

上溝地区	総人口	実数 (人)			比率 (%)			増減率 2015年比 (%)
		年少人口 0~14歳	生産年齢人口 15~64歳	高齢者人口 65歳以上	年少人口 0~14歳	生産年齢人口 15~64歳	高齢者人口 65歳以上	
		2015年	33,458	4,598	20,884	7,976	13.7	
2020年	33,417	4,331	20,057	9,029	13.0	60.0	27.0	-0.1
2025年	32,963	3,832	19,753	9,378	11.6	59.9	28.5	-1.5
2030年	32,220	3,500	19,038	9,682	10.9	59.1	30.0	-3.7
2035年	31,267	3,299	17,648	10,320	10.6	56.4	33.0	-6.5
2040年	30,202	3,168	15,917	11,117	10.5	52.7	36.8	-9.7
2045年	29,021	3,008	14,655	11,358	10.4	50.5	39.1	-13.3
2050年	27,785	2,823	13,836	11,126	10.2	49.8	40.0	-17.0
2055年	26,459	2,612	13,278	10,569	9.9	50.2	39.9	-20.9
2060年	25,078	2,407	12,546	10,125	9.6	50.0	40.4	-25.0
2065年	23,639	2,238	11,674	9,727	9.5	49.4	41.1	-29.3

## (2)推計結果一覧

## ①総人口

上溝地区	総人口	実数(人)			比率(%)			増減率 2015年比 (%)
		年少人口 0~14歳	生産年齢人口 15~64歳	高齢者人口 65歳以上	年少人口 0~14歳	生産年齢人口 15~64歳	高齢者人口 65歳以上	
2015年	33,458	4,598	20,884	7,976	13.7	62.4	23.8	—
2016年	33,493	4,520	20,726	8,247	13.5	61.9	24.6	0.1
2017年	33,489	4,467	20,526	8,496	13.3	61.3	25.4	0.1
2018年	33,480	4,432	20,331	8,717	13.2	60.7	26.0	0.1
2019年	33,462	4,364	20,219	8,879	13.0	60.4	26.5	0.0
2020年	33,417	4,331	20,057	9,029	13.0	60.0	27.0	-0.1
2021年	33,351	4,261	19,958	9,132	12.8	59.8	27.4	-0.3
2022年	33,268	4,161	19,925	9,182	12.5	59.9	27.6	-0.6
2023年	33,186	4,037	19,883	9,266	12.2	59.9	27.9	-0.8
2024年	33,076	3,918	19,846	9,312	11.8	60.0	28.2	-1.1
2025年	32,963	3,832	19,753	9,378	11.6	59.9	28.5	-1.5
2026年	32,843	3,741	19,696	9,406	11.4	60.0	28.6	-1.8
2027年	32,696	3,671	19,593	9,432	11.2	59.9	28.8	-2.3
2028年	32,546	3,594	19,469	9,483	11.0	59.8	29.1	-2.7
2029年	32,395	3,530	19,292	9,573	10.9	59.6	29.6	-3.2
2030年	32,220	3,500	19,038	9,682	10.9	59.1	30.0	-3.7
2031年	32,049	3,448	18,896	9,705	10.8	59.0	30.3	-4.2
2032年	31,869	3,404	18,609	9,856	10.7	58.4	30.9	-4.7
2033年	31,670	3,364	18,291	10,015	10.6	57.8	31.6	-5.3
2034年	31,470	3,329	17,968	10,173	10.6	57.1	32.3	-5.9
2035年	31,267	3,299	17,648	10,320	10.6	56.4	33.0	-6.5
2036年	31,049	3,272	17,281	10,496	10.5	55.7	33.8	-7.2
2037年	30,846	3,245	16,902	10,699	10.5	54.8	34.7	-7.8
2038年	30,637	3,219	16,550	10,868	10.5	54.0	35.5	-8.4
2039年	30,423	3,193	16,229	11,001	10.5	53.3	36.2	-9.1
2040年	30,202	3,168	15,917	11,117	10.5	52.7	36.8	-9.7
2041年	29,977	3,138	15,629	11,210	10.5	52.1	37.4	-10.4
2042年	29,745	3,109	15,355	11,281	10.5	51.6	37.9	-11.1
2043年	29,509	3,077	15,100	11,332	10.4	51.2	38.4	-11.8
2044年	29,267	3,043	14,877	11,347	10.4	50.8	38.8	-12.5
2045年	29,021	3,008	14,655	11,358	10.4	50.5	39.1	-13.3
2046年	28,776	2,972	14,480	11,324	10.3	50.3	39.4	-14.0
2047年	28,531	2,937	14,312	11,282	10.3	50.2	39.5	-14.7
2048年	28,286	2,900	14,162	11,224	10.3	50.1	39.7	-15.5
2049年	28,036	2,862	13,996	11,178	10.2	49.9	39.9	-16.2
2050年	27,785	2,823	13,836	11,126	10.2	49.8	40.0	-17.0
2051年	27,529	2,783	13,708	11,038	10.1	49.8	40.1	-17.7
2052年	27,257	2,741	13,569	10,947	10.1	49.8	40.2	-18.5
2053年	26,995	2,698	13,492	10,805	10.0	50.0	40.0	-19.3
2054年	26,729	2,655	13,389	10,685	9.9	50.1	40.0	-20.1
2055年	26,459	2,612	13,278	10,569	9.9	50.2	39.9	-20.9
2056年	26,194	2,569	13,162	10,463	9.8	50.2	39.9	-21.7
2057年	25,917	2,527	13,030	10,360	9.8	50.3	40.0	-22.5
2058年	25,637	2,485	12,881	10,271	9.7	50.2	40.1	-23.4
2059年	25,358	2,445	12,720	10,193	9.6	50.2	40.2	-24.2
2060年	25,078	2,407	12,546	10,125	9.6	50.0	40.4	-25.0
2061年	24,795	2,370	12,372	10,053	9.6	49.9	40.5	-25.9
2062年	24,504	2,334	12,164	10,006	9.5	49.6	40.8	-26.8
2063年	24,214	2,302	12,001	9,911	9.5	49.6	40.9	-27.6
2064年	23,927	2,268	11,838	9,821	9.5	49.5	41.0	-28.5
2065年	23,639	2,238	11,674	9,727	9.5	49.4	41.1	-29.3

※網掛けは各項目の最大値を示す。

②5 歳階級別人口

上溝地区	2015年			2020年			2025年			2030年		
	男	女	計	男	女	計	男	女	計	男	女	計
0～4歳	683	691	1,374	620	600	1,220	568	545	1,113	551	531	1,082
5～9歳	888	782	1,670	748	699	1,447	663	605	1,268	598	553	1,151
10～14歳	837	717	1,554	897	767	1,664	754	697	1,451	664	603	1,267
15～19歳	923	923	1,846	841	726	1,567	904	780	1,684	757	703	1,460
20～24歳	869	901	1,770	899	913	1,812	824	721	1,545	888	777	1,665
25～29歳	754	731	1,485	764	831	1,595	825	860	1,685	769	690	1,459
30～34歳	906	878	1,784	761	716	1,477	770	818	1,588	828	850	1,678
35～39歳	1,250	1,130	2,380	969	908	1,877	799	734	1,533	799	832	1,631
40～44歳	1,563	1,374	2,937	1,278	1,140	2,418	983	917	1,900	807	738	1,545
45～49歳	1,364	1,273	2,637	1,553	1,376	2,929	1,270	1,143	2,413	977	918	1,895
50～54歳	1,054	1,000	2,054	1,332	1,270	2,602	1,521	1,366	2,887	1,243	1,142	2,385
55～59歳	910	898	1,808	1,027	989	2,016	1,303	1,245	2,548	1,488	1,344	2,832
60～64歳	1,076	1,107	2,183	890	874	1,764	1,005	965	1,970	1,271	1,217	2,488
65～69歳	1,245	1,360	2,605	1,036	1,091	2,127	852	860	1,712	959	953	1,912
70～74歳	1,044	1,127	2,171	1,171	1,334	2,505	977	1,071	2,048	806	851	1,657
75～79歳	753	703	1,456	935	1,081	2,016	1,058	1,277	2,335	880	1,026	1,906
80～84歳	356	534	890	599	635	1,234	748	977	1,725	862	1,162	2,024
85～89歳	189	340	529	238	442	680	406	535	941	509	827	1,336
90～94歳	48	201	249	97	235	332	123	307	430	215	375	590
95～99歳	11	56	67	16	100	116	33	120	153	45	164	209
100歳以上	1	8	9	1	18	19	2	32	34	5	43	48
(再掲)												
0～14歳	2,408	2,190	4,598	2,265	2,066	4,331	1,985	1,847	3,832	1,813	1,687	3,500
15～64歳	10,669	10,215	20,884	10,314	9,743	20,057	10,204	9,549	19,753	9,827	9,211	19,038
65歳以上	3,647	4,329	7,976	4,093	4,936	9,029	4,199	5,179	9,378	4,281	5,401	9,682
75歳以上	1,358	1,842	3,200	1,886	2,511	4,397	2,370	3,248	5,618	2,516	3,597	6,113
計	16,724	16,734	33,458	16,672	16,745	33,417	16,388	16,575	32,963	15,921	16,299	32,220

上溝地区	2035年			2040年			2045年			2050年		
	男	女	計	男	女	計	男	女	計	男	女	計
0～4歳	526	506	1,032	499	480	979	469	453	922	430	416	846
5～9歳	579	539	1,118	554	516	1,070	527	488	1,015	497	461	958
10～14歳	600	549	1,149	582	537	1,119	557	514	1,071	530	489	1,019
15～19歳	669	608	1,277	605	554	1,159	584	540	1,124	559	519	1,078
20～24歳	739	698	1,437	659	603	1,262	595	549	1,144	575	536	1,111
25～29歳	825	741	1,566	689	671	1,360	612	581	1,193	549	529	1,078
30～34歳	772	685	1,457	824	734	1,558	693	665	1,358	617	576	1,193
35～39歳	854	866	1,720	799	701	1,500	849	752	1,601	720	678	1,398
40～44歳	812	837	1,649	867	869	1,736	810	707	1,517	858	757	1,615
45～49歳	809	739	1,548	814	837	1,651	866	869	1,735	809	708	1,517
50～54歳	967	918	1,885	805	740	1,545	813	839	1,652	862	870	1,732
55～59歳	1,216	1,127	2,343	944	907	1,851	785	730	1,515	796	830	1,626
60～64歳	1,451	1,315	2,766	1,188	1,107	2,295	918	898	1,816	762	726	1,488
65～69歳	1,225	1,206	2,431	1,401	1,304	2,705	1,145	1,092	2,237	894	888	1,782
70～74歳	913	942	1,855	1,169	1,193	2,362	1,338	1,290	2,628	1,097	1,082	2,179
75～79歳	732	822	1,554	835	913	1,748	1,074	1,152	2,226	1,230	1,246	2,476
80～84歳	723	940	1,663	613	761	1,374	703	852	1,555	906	1,073	1,979
85～89歳	600	993	1,593	510	809	1,319	441	665	1,106	512	753	1,265
90～94歳	271	596	867	331	745	1,076	285	606	891	253	506	759
95～99歳	78	209	287	98	337	435	124	438	562	113	362	475
100歳以上	9	61	70	16	82	98	21	132	153	27	184	211
(再掲)												
0～14歳	1,705	1,594	3,299	1,635	1,533	3,168	1,553	1,455	3,008	1,457	1,366	2,823
15～64歳	9,114	8,534	17,648	8,194	7,723	15,917	7,525	7,130	14,655	7,107	6,729	13,836
65歳以上	4,551	5,769	10,320	4,973	6,144	11,117	5,131	6,227	11,358	5,032	6,094	11,126
75歳以上	2,413	3,621	6,034	2,403	3,647	6,050	2,648	3,845	6,493	3,041	4,124	7,165
計	15,370	15,897	31,267	14,802	15,400	30,202	14,209	14,812	29,021	13,596	14,189	27,785

上溝地区	2055年			2060年			2065年		
	男	女	計	男	女	計	男	女	計
0～4歳	391	380	771	366	355	721	351	332	683
5～9歳	458	421	879	419	384	803	394	357	751
10～14歳	500	462	962	461	422	883	422	382	804
15～19歳	532	494	1,026	502	467	969	463	424	887
20～24歳	550	513	1,063	522	488	1,010	493	462	955
25～29歳	538	515	1,053	514	490	1,004	490	467	957
30～34歳	549	520	1,069	537	507	1,044	517	482	999
35～39歳	639	587	1,226	569	531	1,100	559	516	1,075
40～44歳	729	681	1,410	646	591	1,237	578	535	1,113
45～49歳	858	758	1,616	730	680	1,410	649	593	1,242
50～54歳	805	707	1,512	853	757	1,610	727	680	1,407
55～59歳	844	860	1,704	788	698	1,486	835	746	1,581
60～64歳	774	825	1,599	821	855	1,676	764	694	1,458
65～69歳	741	719	1,460	755	817	1,572	801	845	1,646
70～74歳	858	876	1,734	716	708	1,424	729	806	1,535
75～79歳	1,010	1,051	2,061	793	857	1,650	666	692	1,358
80～84歳	1,042	1,160	2,202	856	983	1,839	683	801	1,484
85～89歳	667	949	1,616	768	1,036	1,804	641	886	1,527
90～94歳	301	589	890	399	756	1,155	462	838	1,300
95～99歳	102	312	414	126	377	503	168	491	659
100歳以上	27	165	192	25	153	178	31	187	218
(再掲)									
0～14歳	1,349	1,263	2,612	1,246	1,161	2,407	1,167	1,071	2,238
15～64歳	6,818	6,460	13,278	6,482	6,064	12,546	6,075	5,599	11,674
65歳以上	4,748	5,821	10,569	4,438	5,687	10,125	4,181	5,546	9,727
75歳以上	3,149	4,226	7,375	2,967	4,162	7,129	2,651	3,895	6,546
計	12,915	13,544	26,459	12,166	12,912	25,078	11,423	12,216	23,639

(1)大野中地区の特徴

大野中地区の人口は、今後一貫して減少すると推計した。2065年の総人口は45,478人で、2015年(63,407人)からの減少率は28.3%の減少と、市の平均(25.5%減少)を上回る。

年齢3区分別に見ると、年少人口及び生産年齢人口は、今後一貫して減少するが、高齢者人口は2043年まで増加し、20,303人をピークに減少に転じる見込みである。

高齢化率は、現状26.4%と市の平均(24.0%)を上回っているが、他の地区と比べ、緩やかに上昇し、2065年の高齢化率は40.0%と市の平均(41.2%)を下回ると推計した。

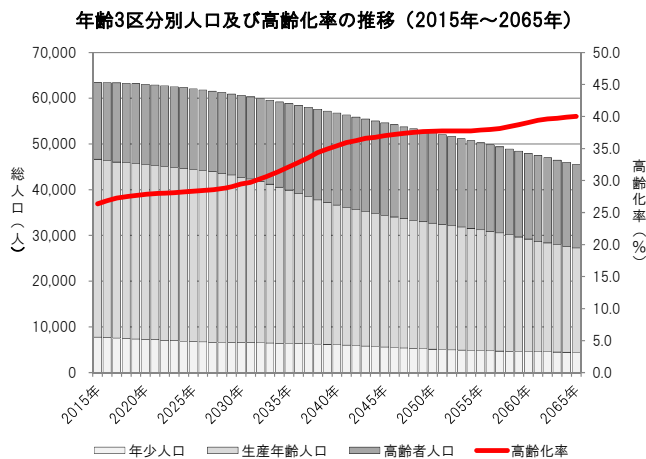
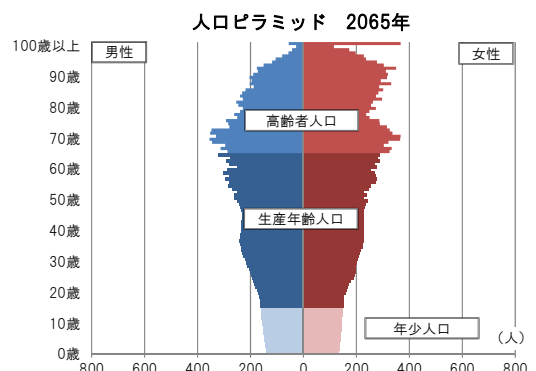
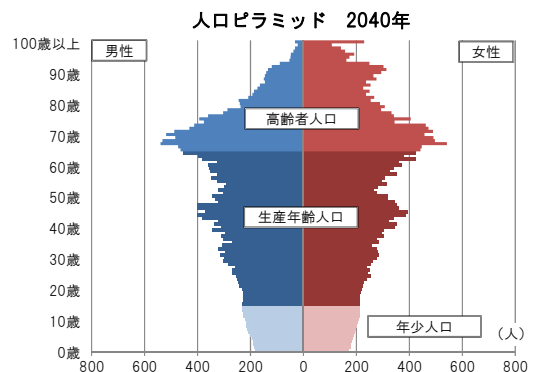
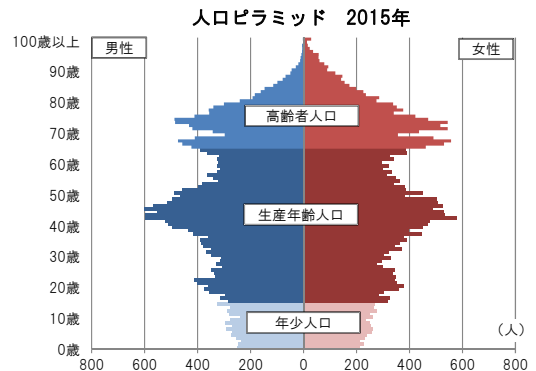

大野中地区	総人口	実数 (人)			比率 (%)			増減率 2015年比 (%)
		年少人口 0~14歳	生産年齢人口 15~64歳	高齢者人口 65歳以上	年少人口 0~14歳	生産年齢人口 15~64歳	高齢者人口 65歳以上	
		2015年	63,407	7,803	38,879	16,725	12.3	
2020年	63,038	7,296	38,198	17,544	11.6	60.6	27.8	-0.6
2025年	62,069	6,788	37,680	17,601	10.9	60.7	28.4	-2.1
2030年	60,611	6,588	36,162	17,861	10.9	59.7	29.5	-4.4
2035年	58,803	6,424	33,474	18,905	10.9	56.9	32.1	-7.3
2040年	56,744	6,098	30,536	20,110	10.7	53.8	35.4	-10.5
2045年	54,618	5,598	28,806	20,214	10.2	52.7	37.0	-13.9
2050年	52,463	5,133	27,547	19,783	9.8	52.5	37.7	-17.3
2055年	50,267	4,808	26,416	19,043	9.6	52.6	37.9	-20.7
2060年	47,953	4,605	24,623	18,725	9.6	51.3	39.0	-24.4
2065年	45,478	4,434	22,847	18,197	9.7	50.2	40.0	-28.3

## (2)推計結果一覧

## ①総人口

大野中地区	総人口	実数(人)			比率(%)			増減率 2015年比 (%)
		年少人口 0～14歳	生産年齢人口 15～64歳	高齢者人口 65歳以上	年少人口 0～14歳	生産年齢人口 15～64歳	高齢者人口 65歳以上	
2015年	63,407	7,803	38,879	16,725	12.3	61.3	26.4	—
2016年	63,385	7,671	38,700	17,014	12.1	61.1	26.8	0.0
2017年	63,334	7,581	38,485	17,268	12.0	60.8	27.3	-0.1
2018年	63,266	7,461	38,424	17,381	11.8	60.7	27.5	-0.2
2019年	63,169	7,367	38,305	17,497	11.7	60.6	27.7	-0.4
2020年	63,038	7,296	38,198	17,544	11.6	60.6	27.8	-0.6
2021年	62,888	7,211	38,085	17,592	11.5	60.6	28.0	-0.8
2022年	62,716	7,095	38,046	17,575	11.3	60.7	28.0	-1.1
2023年	62,514	7,000	37,935	17,579	11.2	60.7	28.1	-1.4
2024年	62,296	6,879	37,829	17,588	11.0	60.7	28.2	-1.8
2025年	62,069	6,788	37,680	17,601	10.9	60.7	28.4	-2.1
2026年	61,801	6,718	37,504	17,579	10.9	60.7	28.4	-2.5
2027年	61,528	6,668	37,285	17,575	10.8	60.6	28.6	-3.0
2028年	61,240	6,656	36,973	17,611	10.9	60.4	28.8	-3.4
2029年	60,931	6,622	36,615	17,694	10.9	60.1	29.0	-3.9
2030年	60,611	6,588	36,162	17,861	10.9	59.7	29.5	-4.4
2031年	60,271	6,553	35,796	17,922	10.9	59.4	29.7	-4.9
2032年	59,923	6,521	35,274	18,128	10.9	58.9	30.3	-5.5
2033年	59,567	6,493	34,719	18,355	10.9	58.3	30.8	-6.1
2034年	59,195	6,460	34,096	18,639	10.9	57.6	31.5	-6.6
2035年	58,803	6,424	33,474	18,905	10.9	56.9	32.1	-7.3
2036年	58,407	6,376	32,870	19,161	10.9	56.3	32.8	-7.9
2037年	57,998	6,318	32,224	19,456	10.9	55.6	33.5	-8.5
2038年	57,587	6,252	31,543	19,792	10.9	54.8	34.4	-9.2
2039年	57,165	6,181	31,024	19,960	10.8	54.3	34.9	-9.8
2040年	56,744	6,098	30,536	20,110	10.7	53.8	35.4	-10.5
2041年	56,330	6,006	30,084	20,240	10.7	53.4	35.9	-11.2
2042年	55,896	5,910	29,728	20,258	10.6	53.2	36.2	-11.8
2043年	55,475	5,810	29,362	20,303	10.5	52.9	36.6	-12.5
2044年	55,050	5,703	29,111	20,236	10.4	52.9	36.8	-13.2
2045年	54,618	5,598	28,806	20,214	10.2	52.7	37.0	-13.9
2046年	54,180	5,497	28,530	20,153	10.1	52.7	37.2	-14.6
2047年	53,748	5,397	28,267	20,084	10.0	52.6	37.4	-15.2
2048年	53,324	5,306	28,009	20,009	10.0	52.5	37.5	-15.9
2049年	52,900	5,219	27,765	19,916	9.9	52.5	37.6	-16.6
2050年	52,463	5,133	27,547	19,783	9.8	52.5	37.7	-17.3
2051年	52,034	5,058	27,333	19,643	9.7	52.5	37.8	-17.9
2052年	51,591	4,985	27,131	19,475	9.7	52.6	37.7	-18.6
2053年	51,148	4,921	26,919	19,308	9.6	52.6	37.7	-19.3
2054年	50,721	4,863	26,712	19,146	9.6	52.7	37.7	-20.0
2055年	50,267	4,808	26,416	19,043	9.6	52.6	37.9	-20.7
2056年	49,825	4,761	26,135	18,929	9.6	52.5	38.0	-21.4
2057年	49,364	4,714	25,829	18,821	9.5	52.3	38.1	-22.1
2058年	48,900	4,673	25,439	18,788	9.6	52.0	38.4	-22.9
2059年	48,444	4,639	25,038	18,767	9.6	51.7	38.7	-23.6
2060年	47,953	4,605	24,623	18,725	9.6	51.3	39.0	-24.4
2061年	47,474	4,573	24,190	18,711	9.6	51.0	39.4	-25.1
2062年	46,967	4,538	23,811	18,618	9.7	50.7	39.6	-25.9
2063年	46,479	4,504	23,512	18,463	9.7	50.6	39.7	-26.7
2064年	45,980	4,470	23,159	18,351	9.7	50.4	39.9	-27.5
2065年	45,478	4,434	22,847	18,197	9.7	50.2	40.0	-28.3

※網掛けは各項目の最大値を示す。

②5 歳階級別人口

大野中地区	2015年			2020年			2025年			2030年		
	男	女	計	男	女	計	男	女	計	男	女	計
0～4歳	1,267	1,126	2,393	1,122	1,088	2,210	1,106	1,065	2,171	1,115	1,063	2,178
5～9歳	1,407	1,258	2,665	1,281	1,108	2,389	1,132	1,079	2,211	1,120	1,061	2,181
10～14歳	1,415	1,330	2,745	1,439	1,258	2,697	1,299	1,107	2,406	1,150	1,079	2,229
15～19歳	1,631	1,595	3,226	1,433	1,357	2,790	1,450	1,277	2,727	1,309	1,123	2,432
20～24歳	1,849	1,762	3,611	1,775	1,750	3,525	1,528	1,461	2,989	1,529	1,358	2,887
25～29歳	1,613	1,545	3,158	1,869	1,861	3,730	1,792	1,818	3,610	1,543	1,506	3,049
30～34歳	1,834	1,704	3,538	1,639	1,503	3,142	1,889	1,819	3,708	1,802	1,786	3,588
35～39歳	2,101	2,059	4,160	1,800	1,662	3,462	1,620	1,476	3,096	1,867	1,791	3,658
40～44歳	2,785	2,587	5,372	2,048	2,045	4,093	1,771	1,655	3,426	1,596	1,470	3,066
45～49歳	2,649	2,412	5,061	2,773	2,564	5,337	2,039	2,039	4,078	1,764	1,647	3,411
50～54歳	2,055	1,927	3,982	2,596	2,415	5,011	2,726	2,560	5,286	2,003	2,033	4,036
55～59歳	1,679	1,620	3,299	2,018	1,909	3,927	2,555	2,393	4,948	2,682	2,533	5,215
60～64歳	1,730	1,742	3,472	1,622	1,559	3,181	1,957	1,855	3,812	2,480	2,340	4,820
65～69歳	2,064	2,394	4,458	1,631	1,688	3,319	1,539	1,513	3,052	1,868	1,806	3,674
70～74歳	2,169	2,510	4,679	1,912	2,308	4,220	1,514	1,635	3,149	1,436	1,465	2,901
75～79歳	1,769	1,828	3,597	1,910	2,362	4,272	1,705	2,188	3,893	1,349	1,553	2,902
80～84歳	927	1,219	2,146	1,417	1,649	3,066	1,537	2,144	3,681	1,403	1,998	3,401
85～89歳	411	736	1,147	613	1,043	1,656	951	1,398	2,349	1,036	1,819	2,855
90～94歳	118	376	494	205	525	730	311	749	1,060	494	1,012	1,506
95～99歳	27	145	172	38	192	230	64	280	344	103	407	510
100歳以上	3	29	32	2	49	51	7	66	73	12	100	112
(再掲)												
0～14歳	4,089	3,714	7,803	3,842	3,454	7,296	3,537	3,251	6,788	3,385	3,203	6,588
15～64歳	19,926	18,953	38,879	19,573	18,625	38,198	19,327	18,353	37,680	18,575	17,587	36,162
65歳以上	7,488	9,237	16,725	7,728	9,816	17,544	7,628	9,973	17,601	7,701	10,160	17,861
75歳以上	3,255	4,333	7,588	4,185	5,820	10,005	4,575	6,825	11,400	4,397	6,889	11,286
計	31,503	31,904	63,407	31,143	31,895	63,038	30,492	31,577	62,069	29,661	30,950	60,611

大野中地区	2035年			2040年			2045年			2050年		
	男	女	計	男	女	計	男	女	計	男	女	計
0～4歳	1,044	993	2,037	945	900	1,845	864	827	1,691	810	777	1,587
5～9歳	1,128	1,058	2,186	1,059	989	2,048	953	895	1,848	866	820	1,686
10～14歳	1,139	1,062	2,201	1,146	1,059	2,205	1,074	985	2,059	967	893	1,860
15～19歳	1,160	1,096	2,256	1,147	1,070	2,217	1,151	1,067	2,218	1,078	995	2,073
20～24歳	1,383	1,205	2,588	1,231	1,169	2,400	1,207	1,137	2,344	1,209	1,132	2,341
25～29歳	1,540	1,403	2,943	1,390	1,248	2,638	1,239	1,209	2,448	1,211	1,172	2,383
30～34歳	1,550	1,483	3,033	1,546	1,381	2,927	1,396	1,232	2,628	1,246	1,196	2,442
35～39歳	1,776	1,760	3,536	1,525	1,466	2,991	1,521	1,364	2,885	1,373	1,218	2,591
40～44歳	1,839	1,780	3,619	1,752	1,753	3,505	1,501	1,458	2,959	1,496	1,355	2,851
45～49歳	1,596	1,459	3,055	1,839	1,771	3,610	1,750	1,739	3,489	1,498	1,448	2,946
50～54歳	1,735	1,645	3,380	1,570	1,459	3,029	1,808	1,771	3,579	1,722	1,736	3,458
55～59歳	1,974	2,005	3,979	1,711	1,624	3,335	1,554	1,448	3,002	1,789	1,750	3,539
60～64歳	2,610	2,475	5,085	1,923	1,961	3,884	1,670	1,584	3,254	1,513	1,410	2,923
65～69歳	2,366	2,279	4,645	2,495	2,418	4,913	1,845	1,918	3,763	1,607	1,553	3,160
70～74歳	1,748	1,757	3,505	2,227	2,224	4,451	2,351	2,359	4,710	1,739	1,865	3,604
75～79歳	1,292	1,397	2,689	1,583	1,679	3,262	2,028	2,133	4,161	2,142	2,271	4,413
80～84歳	1,113	1,429	2,542	1,075	1,296	2,371	1,340	1,563	2,903	1,727	1,991	3,718
85～89歳	981	1,738	2,719	781	1,254	2,035	772	1,152	1,924	981	1,396	2,377
90～94歳	547	1,341	1,888	537	1,320	1,857	435	972	1,407	443	909	1,352
95～99歳	169	571	740	189	771	960	201	791	992	162	595	757
100歳以上	20	157	177	32	229	261	38	316	354	42	360	402
(再掲)												
0～14歳	3,311	3,113	6,424	3,150	2,948	6,098	2,891	2,707	5,598	2,643	2,490	5,133
15～64歳	17,163	16,311	33,474	15,634	14,902	30,536	14,797	14,009	28,806	14,135	13,412	27,547
65歳以上	8,236	10,669	18,905	8,919	11,191	20,110	9,010	11,204	20,214	8,843	10,940	19,783
75歳以上	4,122	6,633	10,755	4,197	6,549	10,746	4,814	6,927	11,741	5,497	7,522	13,019
計	28,710	30,093	58,803	27,703	29,041	56,744	26,698	27,920	54,618	25,621	26,842	52,463

大野中地区	2055年			2060年			2065年		
	男	女	計	男	女	計	男	女	計
0～4歳	781	750	1,531	757	728	1,485	721	691	1,412
5～9歳	811	770	1,581	783	745	1,528	762	720	1,482
10～14歳	880	816	1,696	825	767	1,592	800	740	1,540
15～19歳	972	898	1,870	884	820	1,704	830	773	1,603
20～24歳	1,135	1,055	2,190	1,025	959	1,984	934	876	1,810
25～29歳	1,215	1,166	2,381	1,145	1,085	2,230	1,033	990	2,023
30～34歳	1,220	1,157	2,377	1,222	1,150	2,372	1,154	1,070	2,224
35～39歳	1,222	1,184	2,406	1,197	1,146	2,343	1,200	1,139	2,339
40～44歳	1,347	1,209	2,556	1,202	1,177	2,379	1,176	1,139	2,315
45～49歳	1,492	1,346	2,838	1,348	1,202	2,550	1,204	1,167	2,371
50～54歳	1,476	1,447	2,923	1,470	1,348	2,818	1,333	1,203	2,536
55～59歳	1,702	1,723	3,425	1,459	1,443	2,902	1,450	1,345	2,795
60～64歳	1,741	1,709	3,450	1,658	1,683	3,341	1,424	1,407	2,831
65～69歳	1,457	1,379	2,836	1,678	1,675	3,353	1,596	1,647	3,243
70～74歳	1,520	1,511	3,031	1,380	1,345	2,725	1,594	1,632	3,226
75～79歳	1,588	1,794	3,382	1,391	1,454	2,845	1,273	1,296	2,569
80～84歳	1,828	2,126	3,954	1,357	1,681	3,038	1,199	1,371	2,570
85～89歳	1,275	1,787	3,062	1,350	1,923	3,273	1,009	1,526	2,535
90～94歳	575	1,120	1,695	757	1,441	2,198	808	1,560	2,368
95～99歳	174	577	751	234	727	961	314	949	1,263
100歳以上	38	294	332	41	291	332	56	367	423
(再掲)									
0～14歳	2,472	2,336	4,808	2,365	2,240	4,605	2,283	2,151	4,434
15～64歳	13,522	12,894	26,416	12,610	12,013	24,623	11,738	11,109	22,847
65歳以上	8,455	10,588	19,043	8,188	10,537	18,725	7,849	10,348	18,197
75歳以上	5,478	7,698	13,176	5,130	7,517	12,647	4,659	7,069	11,728
計	24,449	25,818	50,267	23,163	24,790	47,953	21,870	23,608	45,478



(1)大野南地区の特徴

大野南地区の人口は、今後も緩やかに増加し、2030年の80,139人をピークに減少に転じると推計した。2065年の総人口は69,913人で、2015年(76,430人)からの増減率は8.5%の減少と市内の中でも人口減少が緩やかな地区の一つである。

年齢3区分別に見ると、年少人口及び生産年齢人口が今後一貫して減少する地区が多い中、年少人口のピークは2024年、生産年齢人口は2023年となっている。また、高齢者人口は2061年まで増加し、27,288人をピークに減少に転じる見込みである。

高齢化率は、現状19.7%と市内でも低い方であるが、高齢者人口のピークである2061年には37.9%まで上昇する。以後も上昇し、2065年には38.1%になると推計した。

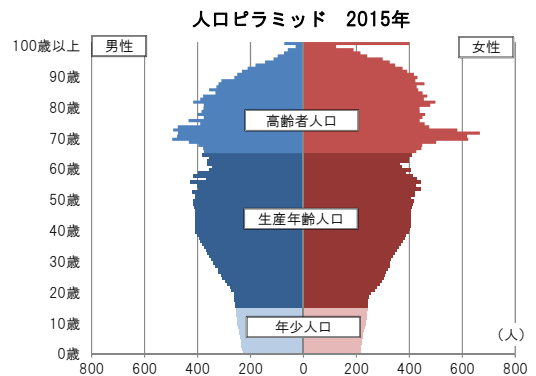
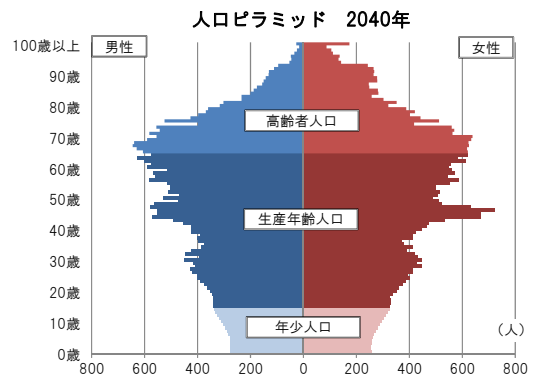
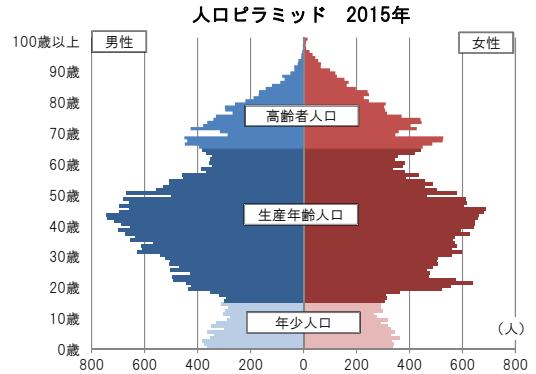

年齢3区分別人口及び高齢化率の推移 (2015年～2065年)

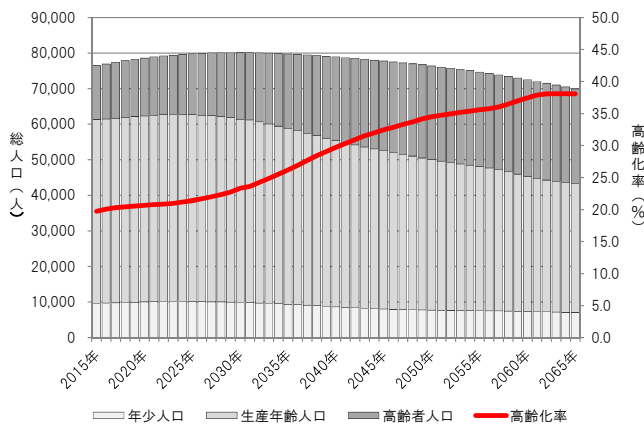

大野南地区	総人口	実数 (人)			比率 (%)			増減率 2015年比 (%)
		年少人口 0～14歳	生産年齢人口 15～64歳	高齢者人口 65歳以上	年少人口 0～14歳	生産年齢人口 15～64歳	高齢者人口 65歳以上	
		2015年	76,430	9,658	51,692	15,080	12.6	
2020年	78,582	10,077	52,260	16,245	12.8	66.5	20.7	2.8
2025年	79,796	10,137	52,592	17,067	12.7	65.9	21.4	4.4
2030年	80,139	9,940	51,494	18,705	12.4	64.3	23.3	4.9
2035年	79,742	9,423	49,429	20,890	11.8	62.0	26.2	4.3
2040年	78,888	8,681	46,750	23,457	11.0	59.3	29.7	3.2
2045年	77,762	8,052	44,469	25,241	10.4	57.2	32.5	1.7
2050年	76,372	7,742	42,289	26,341	10.1	55.4	34.5	-0.1
2055年	74,666	7,585	40,505	26,576	10.2	54.2	35.6	-2.3
2060年	72,512	7,392	37,979	27,141	10.2	52.4	37.4	-5.1
2065年	69,913	7,097	36,209	26,607	10.2	51.8	38.1	-8.5

## (2)推計結果一覧

## ①総人口

大野南地区	総人口	実数(人)			比率(%)			増減率 2015年比 (%)
		年少人口 0~14歳	生産年齢人口 15~64歳	高齢者人口 65歳以上	年少人口 0~14歳	生産年齢人口 15~64歳	高齢者人口 65歳以上	
2015年	76,430	9,658	51,692	15,080	12.6	67.6	19.7	—
2016年	76,917	9,725	51,768	15,424	12.6	67.3	20.1	0.6
2017年	77,407	9,815	51,877	15,715	12.7	67.0	20.3	1.3
2018年	77,842	9,884	52,057	15,901	12.7	66.9	20.4	1.8
2019年	78,233	9,974	52,194	16,065	12.7	66.7	20.5	2.4
2020年	78,582	10,077	52,260	16,245	12.8	66.5	20.7	2.8
2021年	78,905	10,133	52,376	16,396	12.8	66.4	20.8	3.2
2022年	79,176	10,168	52,495	16,513	12.8	66.3	20.9	3.6
2023年	79,418	10,156	52,617	16,645	12.8	66.3	21.0	3.9
2024年	79,632	10,189	52,555	16,888	12.8	66.0	21.2	4.2
2025年	79,796	10,137	52,592	17,067	12.7	65.9	21.4	4.4
2026年	79,920	10,129	52,447	17,344	12.7	65.6	21.7	4.6
2027年	80,029	10,094	52,303	17,632	12.6	65.4	22.0	4.7
2028年	80,102	10,049	52,146	17,907	12.5	65.1	22.4	4.8
2029年	80,127	9,989	51,914	18,224	12.5	64.8	22.7	4.8
2030年	80,139	9,940	51,494	18,705	12.4	64.3	23.3	4.9
2031年	80,106	9,859	51,337	18,910	12.3	64.1	23.6	4.8
2032年	80,058	9,767	50,878	19,413	12.2	63.6	24.2	4.7
2033年	79,971	9,660	50,426	19,885	12.1	63.1	24.9	4.6
2034年	79,872	9,548	49,945	20,379	12.0	62.5	25.5	4.5
2035年	79,742	9,423	49,429	20,890	11.8	62.0	26.2	4.3
2036年	79,607	9,286	48,894	21,427	11.7	61.4	26.9	4.2
2037年	79,457	9,143	48,337	21,977	11.5	60.8	27.7	4.0
2038年	79,271	8,989	47,775	22,507	11.3	60.3	28.4	3.7
2039年	79,087	8,835	47,252	23,000	11.2	59.7	29.1	3.5
2040年	78,888	8,681	46,750	23,457	11.0	59.3	29.7	3.2
2041年	78,686	8,533	46,289	23,864	10.8	58.8	30.3	3.0
2042年	78,460	8,392	45,803	24,265	10.7	58.4	30.9	2.7
2043年	78,234	8,262	45,317	24,655	10.6	57.9	31.5	2.4
2044年	77,997	8,148	44,898	24,951	10.4	57.6	32.0	2.1
2045年	77,762	8,052	44,469	25,241	10.4	57.2	32.5	1.7
2046年	77,505	7,967	44,080	25,458	10.3	56.9	32.8	1.4
2047年	77,253	7,896	43,632	25,725	10.2	56.5	33.3	1.1
2048年	76,972	7,834	43,198	25,940	10.2	56.1	33.7	0.7
2049年	76,684	7,783	42,705	26,196	10.1	55.7	34.2	0.3
2050年	76,372	7,742	42,289	26,341	10.1	55.4	34.5	-0.1
2051年	76,063	7,705	41,942	26,416	10.1	55.1	34.7	-0.5
2052年	75,739	7,678	41,594	26,467	10.1	54.9	34.9	-0.9
2053年	75,390	7,648	41,212	26,530	10.1	54.7	35.2	-1.4
2054年	75,028	7,618	40,880	26,530	10.2	54.5	35.4	-1.8
2055年	74,666	7,585	40,505	26,576	10.2	54.2	35.6	-2.3
2056年	74,269	7,554	40,159	26,556	10.2	54.1	35.8	-2.8
2057年	73,855	7,519	39,725	26,611	10.2	53.8	36.0	-3.4
2058年	73,437	7,484	39,168	26,785	10.2	53.3	36.5	-3.9
2059年	72,983	7,442	38,543	26,998	10.2	52.8	37.0	-4.5
2060年	72,512	7,392	37,979	27,141	10.2	52.4	37.4	-5.1
2061年	72,024	7,340	37,396	27,288	10.2	51.9	37.9	-5.8
2062年	71,525	7,287	37,016	27,222	10.2	51.8	38.1	-6.4
2063年	71,009	7,231	36,722	27,056	10.2	51.7	38.1	-7.1
2064年	70,474	7,167	36,458	26,849	10.2	51.7	38.1	-7.8
2065年	69,913	7,097	36,209	26,607	10.2	51.8	38.1	-8.5

※網掛けは各項目の最大値を示す。

②5 歳階級別人口

大野南地区	2015年			2020年			2025年			2030年		
	男	女	計	男	女	計	男	女	計	男	女	計
0~4歳	1,816	1,707	3,523	1,802	1,632	3,434	1,774	1,643	3,417	1,694	1,569	3,263
5~9歳	1,634	1,605	3,239	1,714	1,659	3,373	1,727	1,604	3,331	1,717	1,622	3,339
10~14歳	1,469	1,427	2,896	1,637	1,633	3,270	1,715	1,674	3,389	1,725	1,613	3,338
15~19歳	1,703	1,818	3,521	1,493	1,475	2,968	1,653	1,664	3,317	1,719	1,696	3,415
20~24歳	2,289	2,719	5,008	2,025	2,339	4,364	1,705	1,823	3,528	1,825	1,935	3,760
25~29歳	2,509	2,472	4,981	2,735	3,031	5,766	2,342	2,558	4,900	1,938	1,983	3,921
30~34歳	2,959	2,872	5,831	2,649	2,511	5,160	2,832	3,048	5,880	2,410	2,573	4,983
35~39歳	3,320	3,001	6,321	2,936	2,867	5,803	2,634	2,512	5,146	2,817	3,042	5,859
40~44歳	3,591	3,294	6,885	3,247	3,042	6,289	2,883	2,886	5,769	2,598	2,523	5,121
45~49歳	3,205	2,992	6,197	3,516	3,317	6,833	3,187	3,047	6,234	2,829	2,888	5,717
50~54歳	2,771	2,488	5,259	3,161	2,994	6,155	3,476	3,316	6,792	3,149	3,029	6,178
55~59歳	2,017	1,918	3,935	2,700	2,449	5,149	3,094	2,953	6,047	3,400	3,275	6,675
60~64歳	1,804	1,950	3,754	1,919	1,854	3,773	2,593	2,386	4,979	2,980	2,885	5,865
65~69歳	2,019	2,334	4,353	1,683	1,899	3,582	1,807	1,803	3,610	2,454	2,323	4,777
70~74歳	1,826	2,076	3,902	1,844	2,260	4,104	1,550	1,844	3,394	1,674	1,755	3,429
75~79歳	1,451	1,607	3,058	1,621	1,950	3,571	1,649	2,138	3,787	1,393	1,749	3,142
80~84歳	890	1,160	2,050	1,170	1,411	2,581	1,327	1,732	3,059	1,367	1,919	3,286
85~89歳	411	733	1,144	586	921	1,507	784	1,148	1,932	901	1,432	2,333
90~94歳	122	330	452	202	479	681	295	627	922	407	808	1,215
95~99歳	20	83	103	35	155	190	63	242	305	97	328	425
100歳以上	3	15	18	2	27	29	6	52	58	12	86	98
(再掲)												
0~14歳	4,919	4,739	9,658	5,153	4,924	10,077	5,216	4,921	10,137	5,136	4,804	9,940
15~64歳	26,168	25,524	51,692	26,381	25,879	52,260	26,399	26,193	52,592	25,665	25,829	51,494
65歳以上	6,742	8,338	15,080	7,143	9,102	16,245	7,481	9,586	17,067	8,305	10,400	18,705
75歳以上	2,897	3,928	6,825	3,616	4,943	8,559	4,124	5,939	10,063	4,177	6,322	10,499
計	37,829	38,601	76,430	38,677	39,905	78,582	39,096	40,700	79,796	39,106	41,033	80,139

大野南地区	2035年			2040年			2045年			2050年		
	男	女	計	男	女	計	男	女	計	男	女	計
0~4歳	1,502	1,395	2,897	1,386	1,285	2,671	1,357	1,260	2,617	1,340	1,241	2,581
5~9歳	1,636	1,546	3,182	1,453	1,372	2,825	1,343	1,264	2,607	1,316	1,234	2,550
10~14歳	1,715	1,629	3,344	1,632	1,553	3,185	1,449	1,379	2,828	1,344	1,267	2,611
15~19歳	1,733	1,636	3,369	1,721	1,649	3,370	1,639	1,575	3,214	1,455	1,394	2,849
20~24歳	1,879	1,955	3,834	1,886	1,881	3,767	1,863	1,870	3,733	1,773	1,783	3,556
25~29歳	2,042	2,088	4,130	2,082	2,096	4,178	2,081	2,013	4,094	2,045	1,996	4,041
30~34歳	2,003	2,002	4,005	2,102	2,101	4,203	2,136	2,107	4,243	2,133	2,023	4,156
35~39歳	2,398	2,574	4,972	1,994	2,004	3,998	2,092	2,100	4,192	2,124	2,101	4,225
40~44歳	2,777	3,056	5,833	2,369	2,590	4,959	1,971	2,022	3,993	2,070	2,111	4,181
45~49歳	2,545	2,532	5,077	2,724	3,059	5,783	2,326	2,597	4,923	1,937	2,031	3,968
50~54歳	2,801	2,869	5,670	2,520	2,512	5,032	2,701	3,034	5,735	2,303	2,582	4,885
55~59歳	3,079	2,984	6,063	2,743	2,820	5,563	2,466	2,468	4,934	2,644	2,985	5,629
60~64歳	3,278	3,198	6,476	2,973	2,924	5,897	2,641	2,767	5,408	2,376	2,423	4,799
65~69歳	2,823	2,815	5,638	3,113	3,121	6,234	2,829	2,856	5,685	2,518	2,707	5,225
70~74歳	2,285	2,265	4,550	2,635	2,748	5,383	2,913	3,047	5,960	2,653	2,783	5,436
75~79歳	1,518	1,671	3,189	2,079	2,165	4,244	2,406	2,632	5,038	2,663	2,918	5,581
80~84歳	1,159	1,575	2,734	1,287	1,515	2,802	1,769	1,977	3,746	2,063	2,418	4,481
85~89歳	950	1,610	2,560	814	1,333	2,147	927	1,298	2,225	1,292	1,707	2,999
90~94歳	476	1,023	1,499	523	1,182	1,705	455	988	1,443	534	991	1,525
95~99歳	140	441	581	169	572	741	194	687	881	174	586	760
100歳以上	18	121	139	27	174	201	34	229	263	40	294	334
(再掲)												
0~14歳	4,853	4,570	9,423	4,471	4,210	8,681	4,149	3,903	8,052	4,000	3,742	7,742
15~64歳	24,535	24,894	49,429	23,114	23,636	46,750	21,916	22,553	44,469	20,860	21,429	42,289
65歳以上	9,369	11,521	20,890	10,647	12,810	23,457	11,527	13,714	25,241	11,937	14,404	26,341
75歳以上	4,261	6,441	10,702	4,899	6,941	11,840	5,785	7,811	13,596	6,766	8,914	15,680
計	38,757	40,985	79,742	38,232	40,656	78,888	37,592	40,170	77,762	36,797	39,575	76,372

大野南地区	2055年			2060年			2065年		
	男	女	計	男	女	計	男	女	計
0～4歳	1,308	1,213	2,521	1,256	1,161	2,417	1,173	1,093	2,266
5～9歳	1,295	1,216	2,511	1,269	1,191	2,460	1,222	1,142	2,364
10～14歳	1,315	1,238	2,553	1,296	1,219	2,515	1,270	1,197	2,467
15～19歳	1,351	1,286	2,637	1,324	1,257	2,581	1,306	1,234	2,540
20～24歳	1,585	1,595	3,180	1,473	1,482	2,955	1,442	1,440	2,882
25～29歳	1,950	1,902	3,852	1,758	1,711	3,469	1,634	1,590	3,224
30～34歳	2,093	2,009	4,102	1,998	1,916	3,914	1,811	1,726	3,537
35～39歳	2,119	2,025	4,144	2,073	2,009	4,082	1,980	1,914	3,894
40～44歳	2,099	2,118	4,217	2,096	2,043	4,139	2,048	2,025	4,073
45～49歳	2,035	2,119	4,154	2,065	2,121	4,186	2,062	2,046	4,108
50～54歳	1,910	2,024	3,934	2,006	2,115	4,121	2,037	2,113	4,150
55～59歳	2,258	2,541	4,799	1,876	1,985	3,861	1,971	2,074	4,045
60～64歳	2,551	2,935	5,486	2,178	2,493	4,671	1,815	1,941	3,756
65～69歳	2,271	2,374	4,645	2,442	2,873	5,315	2,081	2,442	4,523
70～74歳	2,368	2,639	5,007	2,139	2,310	4,449	2,309	2,798	5,107
75～79歳	2,437	2,673	5,110	2,180	2,538	4,718	1,975	2,224	4,199
80～84歳	2,294	2,681	4,975	2,108	2,465	4,573	1,896	2,349	4,245
85～89歳	1,522	2,109	3,631	1,698	2,349	4,047	1,578	2,169	3,747
90～94歳	756	1,320	2,076	902	1,656	2,558	1,019	1,855	2,874
95～99歳	212	608	820	310	830	1,140	374	1,066	1,440
100歳以上	38	274	312	47	294	341	73	399	472
(再掲)									
0～14歳	3,918	3,667	7,585	3,821	3,571	7,392	3,665	3,432	7,097
15～64歳	19,951	20,554	40,505	18,847	19,132	37,979	18,106	18,103	36,209
65歳以上	11,898	14,678	26,576	11,826	15,315	27,141	11,305	15,302	26,607
75歳以上	7,259	9,665	16,924	7,245	10,132	17,377	6,915	10,062	16,977
計	35,767	38,899	74,666	34,494	38,018	72,512	33,076	36,837	69,913

(1)麻溝地区の特徴

麻溝地区の人口は、今後も緩やかに増加し、2021年の18,043人をピークに減少に転じると推計した。2065年の総人口は14,627人で、2015年(17,971人)からの増減率は18.6%の減少と市内の中でも比較的人口減少が緩やかな地区の一つである。

年齢3区分別に見ると、総人口は2021年まで増加するものの、年少人口及び生産年齢人口は今後一貫して減少する。一方、高齢者人口は、2045年まで増加し、6,464人をピークに減少に転じる見込みである。

高齢化率は、現状の22.5%と市内でも低い方であるが、高齢者人口のピークである2045年には38.3%まで上昇する。以後も一貫して上昇し、2065年には41.9%となり、市の平均(41.2%)を上回ると推計した。

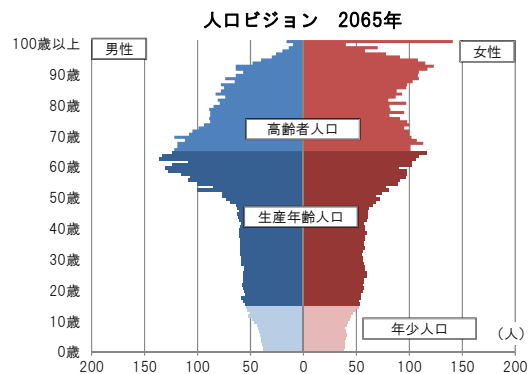
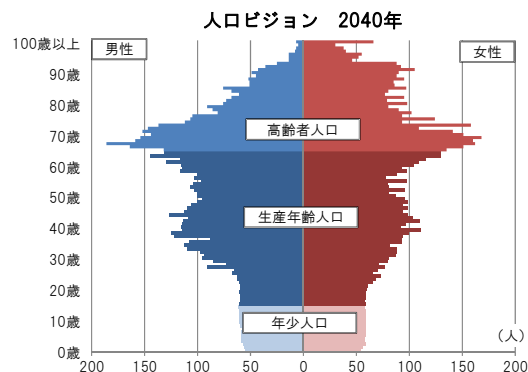
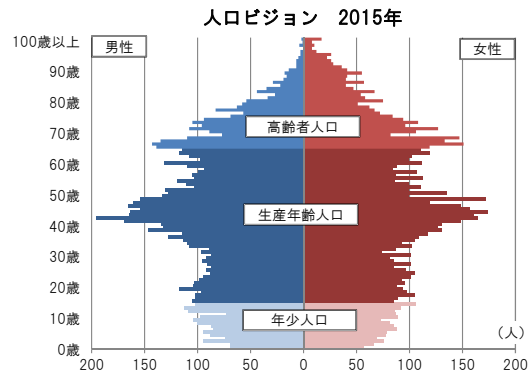

年齢3区分別人口及び高齢化率の推移 (2015年～2065年)

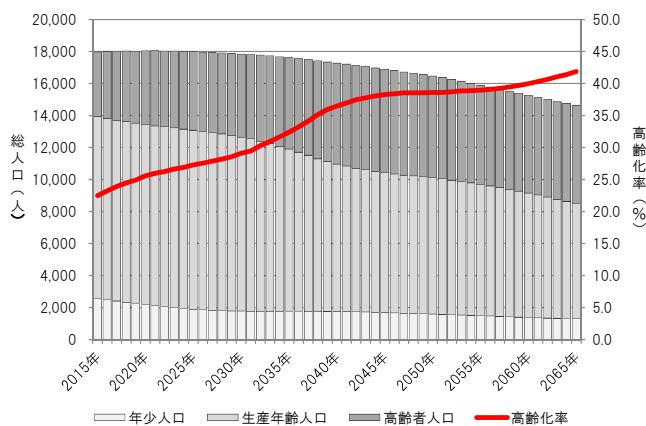

麻溝地区	総人口	実数(人)			比率(%)			増減率 2015年比 (%)
		年少人口 0～14歳	生産年齢人口 15～64歳	高齢者人口 65歳以上	年少人口 0～14歳	生産年齢人口 15～64歳	高齢者人口 65歳以上	
2015年	17,971	2,576	11,351	4,044	14.3	63.2	22.5	—
2020年	18,039	2,213	11,209	4,617	12.3	62.1	25.6	0.4
2025年	17,987	1,906	11,173	4,908	10.6	62.1	27.3	0.1
2030年	17,842	1,791	10,861	5,190	10.0	60.9	29.1	-0.7
2035年	17,611	1,783	10,120	5,708	10.1	57.5	32.4	-2.0
2040年	17,274	1,763	9,212	6,299	10.2	53.3	36.5	-3.9
2045年	16,892	1,693	8,735	6,464	10.0	51.7	38.3	-6.0
2050年	16,466	1,604	8,505	6,357	9.7	51.7	38.6	-8.4
2055年	15,896	1,504	8,200	6,192	9.5	51.6	39.0	-11.5
2060年	15,268	1,390	7,775	6,103	9.1	50.9	40.0	-15.0
2065年	14,627	1,307	7,196	6,124	8.9	49.2	41.9	-18.6

## (2)推計結果一覧

## ①総人口

麻溝地区	総人口	実数(人)			比率(%)			増減率 2015年比 (%)
		年少人口 0~14歳	生産年齢人口 15~64歳	高齢者人口 65歳以上	年少人口 0~14歳	生産年齢人口 15~64歳	高齢者人口 65歳以上	
2015年	17,971	2,576	11,351	4,044	14.3	63.2	22.5	—
2016年	17,998	2,496	11,326	4,176	13.9	62.9	23.2	0.2
2017年	18,020	2,412	11,299	4,309	13.4	62.7	23.9	0.3
2018年	18,033	2,334	11,287	4,412	12.9	62.6	24.5	0.3
2019年	18,021	2,286	11,243	4,492	12.7	62.4	24.9	0.3
2020年	18,039	2,213	11,209	4,617	12.3	62.1	25.6	0.4
2021年	18,043	2,147	11,207	4,689	11.9	62.1	26.0	0.4
2022年	18,033	2,078	11,220	4,735	11.5	62.2	26.3	0.3
2023年	18,027	2,019	11,207	4,801	11.2	62.2	26.6	0.3
2024年	18,008	1,961	11,199	4,848	10.9	62.2	26.9	0.2
2025年	17,987	1,906	11,173	4,908	10.6	62.1	27.3	0.1
2026年	17,959	1,863	11,144	4,952	10.4	62.1	27.6	-0.1
2027年	17,932	1,846	11,084	5,002	10.3	61.8	27.9	-0.2
2028年	17,911	1,804	11,055	5,052	10.1	61.7	28.2	-0.3
2029年	17,876	1,793	10,979	5,104	10.0	61.4	28.6	-0.5
2030年	17,842	1,791	10,861	5,190	10.0	60.9	29.1	-0.7
2031年	17,810	1,785	10,778	5,247	10.0	60.5	29.5	-0.9
2032年	17,771	1,780	10,606	5,385	10.0	59.7	30.3	-1.1
2033年	17,726	1,780	10,469	5,477	10.0	59.1	30.9	-1.4
2034年	17,672	1,781	10,293	5,598	10.1	58.2	31.7	-1.7
2035年	17,611	1,783	10,120	5,708	10.1	57.5	32.4	-2.0
2036年	17,545	1,783	9,929	5,833	10.2	56.6	33.2	-2.4
2037年	17,485	1,780	9,741	5,964	10.2	55.7	34.1	-2.7
2038年	17,415	1,777	9,522	6,116	10.2	54.7	35.1	-3.1
2039年	17,348	1,771	9,342	6,235	10.2	53.9	35.9	-3.5
2040年	17,274	1,763	9,212	6,299	10.2	53.3	36.5	-3.9
2041年	17,209	1,755	9,093	6,361	10.2	52.8	37.0	-4.2
2042年	17,131	1,743	8,967	6,421	10.2	52.3	37.5	-4.7
2043年	17,054	1,728	8,887	6,439	10.1	52.1	37.8	-5.1
2044年	16,972	1,710	8,801	6,461	10.1	51.9	38.1	-5.6
2045年	16,892	1,693	8,735	6,464	10.0	51.7	38.3	-6.0
2046年	16,808	1,673	8,679	6,456	10.0	51.6	38.4	-6.5
2047年	16,723	1,655	8,620	6,448	9.9	51.5	38.6	-6.9
2048年	16,644	1,639	8,587	6,418	9.8	51.6	38.6	-7.4
2049年	16,555	1,621	8,553	6,381	9.8	51.7	38.5	-7.9
2050年	16,466	1,604	8,505	6,357	9.7	51.7	38.6	-8.4
2051年	16,368	1,586	8,462	6,320	9.7	51.7	38.6	-8.9
2052年	16,260	1,566	8,403	6,291	9.6	51.7	38.7	-9.5
2053年	16,143	1,546	8,328	6,269	9.6	51.6	38.8	-10.2
2054年	16,015	1,524	8,267	6,224	9.5	51.6	38.9	-10.9
2055年	15,896	1,504	8,200	6,192	9.5	51.6	39.0	-11.5
2056年	15,771	1,481	8,129	6,161	9.4	51.5	39.1	-12.2
2057年	15,642	1,460	8,042	6,140	9.3	51.4	39.3	-13.0
2058年	15,512	1,437	7,958	6,117	9.3	51.3	39.4	-13.7
2059年	15,396	1,412	7,872	6,112	9.2	51.1	39.7	-14.3
2060年	15,268	1,390	7,775	6,103	9.1	50.9	40.0	-15.0
2061年	15,138	1,371	7,666	6,101	9.1	50.6	40.3	-15.8
2062年	15,012	1,355	7,555	6,102	9.0	50.3	40.6	-16.5
2063年	14,878	1,340	7,429	6,109	9.0	49.9	41.1	-17.2
2064年	14,754	1,326	7,320	6,108	9.0	49.6	41.4	-17.9
2065年	14,627	1,307	7,196	6,124	8.9	49.2	41.9	-18.6

※網掛けは各項目の最大値を示す。

②5 歳階級別人口

麻溝地区	2015年			2020年			2025年			2030年		
	男	女	計	男	女	計	男	女	計	男	女	計
0～4歳	396	346	742	302	312	614	296	293	589	308	298	606
5～9歳	473	406	879	374	339	713	293	311	604	289	291	580
10～14歳	495	460	955	481	405	886	374	339	713	297	308	605
15～19歳	524	471	995	514	464	978	492	412	904	381	344	725
20～24歳	489	483	972	531	483	1,014	521	477	998	494	423	917
25～29歳	458	449	907	461	461	922	525	480	1,005	519	479	998
30～34歳	491	457	948	464	407	871	478	451	929	543	479	1,022
35～39歳	637	589	1,226	510	452	962	488	416	904	499	464	963
40～44歳	829	779	1,608	644	586	1,230	518	454	972	498	422	920
45～49歳	769	697	1,466	842	806	1,648	654	597	1,251	528	464	992
50～54歳	593	530	1,123	793	683	1,476	857	792	1,649	668	588	1,256
55～59歳	512	479	991	587	532	1,119	775	683	1,458	840	791	1,631
60～64歳	571	544	1,115	503	486	989	571	532	1,103	757	680	1,437
65～69歳	604	632	1,236	546	544	1,090	479	485	964	547	529	1,076
70～74歳	492	531	1,023	569	617	1,186	513	526	1,039	450	468	918
75～79歳	330	336	666	447	505	952	517	588	1,105	464	504	968
80～84歳	194	301	495	271	334	605	366	479	845	434	561	995
85～89歳	104	233	337	127	302	429	180	322	502	249	441	690
90～94歳	40	153	193	49	185	234	65	237	302	93	250	343
95～99歳	11	64	75	12	85	97	17	103	120	23	138	161
100歳以上	2	17	19	2	22	24	2	29	31	2	37	39
(再掲)												
0～14歳	1,364	1,212	2,576	1,157	1,056	2,213	963	943	1,906	894	897	1,791
15～64歳	5,873	5,478	11,351	5,849	5,360	11,209	5,879	5,294	11,173	5,727	5,134	10,861
65歳以上	1,777	2,267	4,044	2,023	2,594	4,617	2,139	2,769	4,908	2,262	2,928	5,190
75歳以上	681	1,104	1,785	908	1,433	2,341	1,147	1,758	2,905	1,265	1,931	3,196
計	9,014	8,957	17,971	9,029	9,010	18,039	8,981	9,006	17,987	8,883	8,959	17,842

麻溝地区	2035年			2040年			2045年			2050年		
	男	女	計	男	女	計	男	女	計	男	女	計
0～4歳	305	298	603	286	285	571	267	264	531	247	240	487
5～9歳	301	296	597	297	295	592	283	285	568	270	274	544
10～14歳	294	289	583	306	294	600	301	293	594	286	287	573
15～19歳	304	313	617	302	294	596	314	299	613	309	299	608
20～24歳	382	352	734	307	329	636	312	311	623	329	321	650
25～29歳	493	427	920	383	364	747	312	342	654	307	324	631
30～34歳	537	476	1,013	511	426	937	401	361	762	320	328	648
35～39歳	565	496	1,061	558	491	1,049	527	434	961	406	364	770
40～44歳	514	470	984	581	501	1,082	580	502	1,082	544	448	992
45～49歳	508	433	941	526	482	1,008	598	517	1,115	606	522	1,128
50～54歳	537	458	995	516	425	941	534	476	1,010	622	511	1,133
55～59歳	657	587	1,244	532	455	987	516	424	940	534	475	1,009
60～64歳	824	787	1,611	640	589	1,229	520	455	975	510	426	936
65～69歳	735	673	1,408	795	776	1,571	619	585	1,204	496	464	960
70～74歳	517	511	1,028	692	652	1,344	755	758	1,513	590	569	1,159
75～79歳	406	448	854	470	489	959	636	626	1,262	696	728	1,424
80～84歳	388	480	868	346	429	775	403	469	872	548	601	1,149
85～89歳	304	520	824	275	451	726	248	410	658	294	453	747
90～94歳	133	348	481	167	421	588	155	368	523	145	338	483
95～99歳	34	151	185	48	215	263	64	267	331	58	238	296
100歳以上	4	56	60	7	66	73	9	92	101	15	124	139
(再掲)												
0～14歳	900	883	1,783	889	874	1,763	851	842	1,693	803	801	1,604
15～64歳	5,321	4,799	10,120	4,856	4,356	9,212	4,614	4,121	8,735	4,487	4,018	8,505
65歳以上	2,521	3,187	5,708	2,800	3,499	6,299	2,889	3,575	6,464	2,842	3,515	6,357
75歳以上	1,269	2,003	3,272	1,313	2,071	3,384	1,515	2,232	3,747	1,756	2,482	4,238
計	8,742	8,869	17,611	8,545	8,729	17,274	8,354	8,538	16,892	8,132	8,334	16,466

麻溝地区	2055年			2060年			2065年		
	男	女	計	男	女	計	男	女	計
0～4歳	228	222	450	208	202	410	195	195	390
5～9歳	253	250	503	240	229	469	217	203	420
10～14歳	274	277	551	260	251	511	259	238	497
15～19歳	294	288	582	283	278	561	282	269	551
20～24歳	323	315	638	302	296	598	286	287	573
25～29歳	311	315	626	304	303	607	287	289	576
30～34歳	302	305	607	305	295	600	299	282	581
35～39歳	321	323	644	303	300	603	303	291	594
40～44歳	420	372	792	327	320	647	305	297	602
45～49歳	565	469	1,034	430	388	818	330	330	660
50～54歳	625	518	1,143	580	472	1,052	440	391	831
55～59歳	622	508	1,130	630	528	1,158	591	474	1,065
60～64歳	527	477	1,004	612	519	1,131	627	536	1,163
65～69歳	484	434	918	510	487	997	594	524	1,118
70～74歳	475	462	937	467	438	905	494	493	987
75～79歳	542	546	1,088	445	447	892	439	430	869
80～84歳	604	697	1,301	471	526	997	395	445	840
85～89歳	403	570	973	449	665	1,114	356	515	871
90～94歳	175	380	555	241	492	733	273	572	845
95～99歳	57	229	286	70	260	330	100	337	437
100歳以上	14	120	134	14	121	135	16	141	157
(再掲)									
0～14歳	755	749	1,504	708	682	1,390	671	636	1,307
15～64歳	4,310	3,890	8,200	4,076	3,699	7,775	3,750	3,446	7,196
65歳以上	2,754	3,438	6,192	2,667	3,436	6,103	2,667	3,457	6,124
75歳以上	1,795	2,542	4,337	1,690	2,511	4,201	1,579	2,440	4,019
計	7,819	8,077	15,896	7,451	7,817	15,268	7,088	7,539	14,627



(1)新磯地区の特徴

新磯地区の人口は 2017 年の 13,357 人をピークに減少に転じると推計した。2065 年の総人口は 8,896 人で、2015 年（13,344 人）からの増減率は 33.3%の減少と、市の平均（25.5%減少）を上回る。

年齢 3 区分別に見ると、年少人口及び生産年齢人口は、今後一貫して減少するが、高齢者人口は 2046 年まで増加し、4,625 人をピークに減少に転じる見込みである。

高齢化率は、現状 24.5%であるが、高齢者人口のピークである 2046 年には 41.9%まで上昇する。高齢化率のピークは 2058 年の 43.2%で、以後減少に転じるが、2065 年の高齢化率は 42.8%と、市の平均（41.2%）を上回ると推計した。

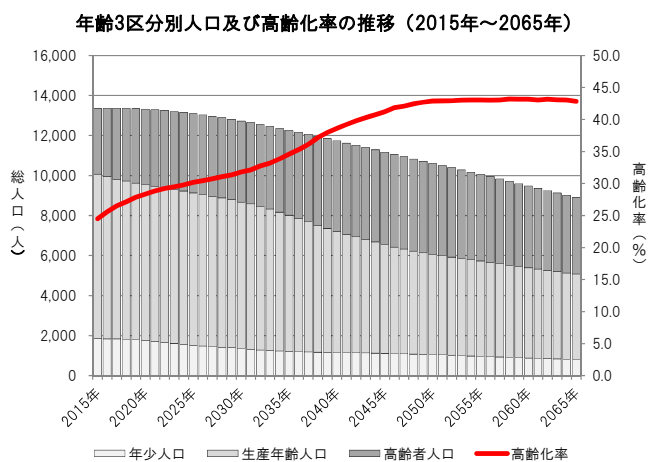
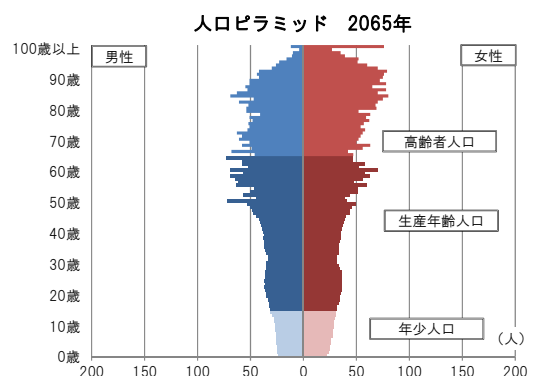
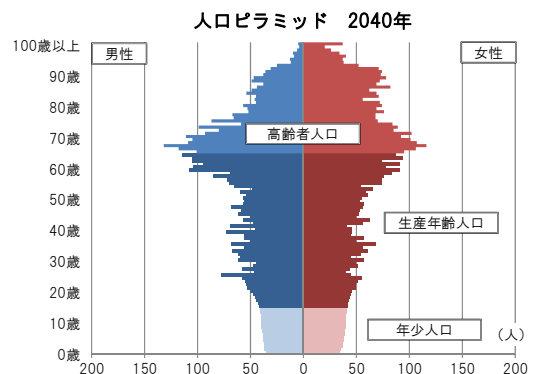
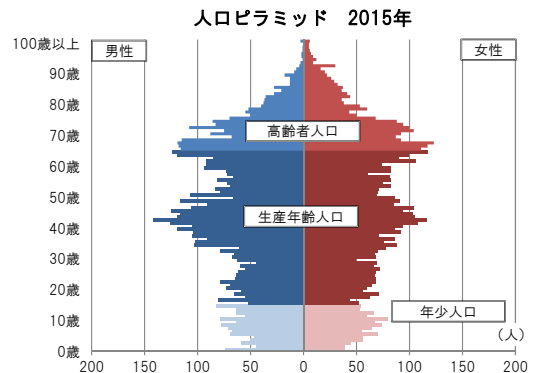

新磯地区	総人口	実数 (人)			比率 (%)			増減率 2015年比 (%)
		年少人口 0～14歳	生産年齢人口 15～64歳	高齢者人口 65歳以上	年少人口 0～14歳	生産年齢人口 15～64歳	高齢者人口 65歳以上	
		2015年	13,344	1,851	8,224	3,269	13.9	
2020年	13,322	1,750	7,797	3,775	13.1	58.5	28.3	-0.2
2025年	13,086	1,507	7,630	3,949	11.5	58.3	30.2	-1.9
2030年	12,722	1,352	7,325	4,045	10.6	57.6	31.8	-4.7
2035年	12,255	1,213	6,805	4,237	9.9	55.5	34.6	-8.2
2040年	11,737	1,160	6,047	4,530	9.9	51.5	38.6	-12.0
2045年	11,162	1,117	5,445	4,600	10.0	48.8	41.2	-16.4
2050年	10,605	1,052	5,003	4,550	9.9	47.2	42.9	-20.5
2055年	10,062	967	4,764	4,331	9.6	47.3	43.0	-24.6
2060年	9,483	880	4,510	4,093	9.3	47.6	43.2	-28.9
2065年	8,896	813	4,273	3,810	9.1	48.0	42.8	-33.3

## (2)推計結果一覧

## ①総人口

新磯地区	総人口	実数(人)			比率(%)			増減率 2015年比 (%)
		年少人口 0~14歳	生産年齢人口 15~64歳	高齢者人口 65歳以上	年少人口 0~14歳	生産年齢人口 15~64歳	高齢者人口 65歳以上	
2015年	13,344	1,851	8,224	3,269	13.9	61.6	24.5	—
2016年	13,357	1,841	8,097	3,419	13.8	60.6	25.6	0.1
2017年	13,357	1,841	7,973	3,543	13.8	59.7	26.5	0.1
2018年	13,355	1,818	7,911	3,626	13.6	59.2	27.2	0.1
2019年	13,341	1,809	7,813	3,719	13.6	58.6	27.9	0.0
2020年	13,322	1,750	7,797	3,775	13.1	58.5	28.3	-0.2
2021年	13,286	1,714	7,737	3,835	12.9	58.2	28.9	-0.4
2022年	13,248	1,652	7,721	3,875	12.5	58.3	29.2	-0.7
2023年	13,198	1,603	7,705	3,890	12.1	58.4	29.5	-1.1
2024年	13,147	1,564	7,667	3,916	11.9	58.3	29.8	-1.5
2025年	13,086	1,507	7,630	3,949	11.5	58.3	30.2	-1.9
2026年	13,029	1,482	7,579	3,968	11.4	58.2	30.5	-2.4
2027年	12,958	1,447	7,525	3,986	11.2	58.1	30.8	-2.9
2028年	12,887	1,416	7,466	4,005	11.0	57.9	31.1	-3.4
2029年	12,814	1,403	7,395	4,016	10.9	57.7	31.3	-4.0
2030年	12,722	1,352	7,325	4,045	10.6	57.6	31.8	-4.7
2031年	12,648	1,314	7,272	4,062	10.4	57.5	32.1	-5.2
2032年	12,553	1,284	7,156	4,113	10.2	57.0	32.8	-5.9
2033年	12,459	1,258	7,068	4,133	10.1	56.7	33.2	-6.6
2034年	12,353	1,232	6,942	4,179	10.0	56.2	33.8	-7.4
2035年	12,255	1,213	6,805	4,237	9.9	55.5	34.6	-8.2
2036年	12,161	1,198	6,669	4,294	9.9	54.8	35.3	-8.9
2037年	12,060	1,186	6,521	4,353	9.8	54.1	36.1	-9.6
2038年	11,956	1,176	6,338	4,442	9.8	53.0	37.2	-10.4
2039年	11,854	1,168	6,185	4,501	9.9	52.2	38.0	-11.2
2040年	11,737	1,160	6,047	4,530	9.9	51.5	38.6	-12.0
2041年	11,623	1,153	5,911	4,559	9.9	50.9	39.2	-12.9
2042年	11,517	1,145	5,786	4,586	9.9	50.2	39.8	-13.7
2043年	11,403	1,137	5,673	4,593	10.0	49.8	40.3	-14.5
2044年	11,279	1,128	5,556	4,595	10.0	49.3	40.7	-15.5
2045年	11,162	1,117	5,445	4,600	10.0	48.8	41.2	-16.4
2046年	11,050	1,105	5,320	4,625	10.0	48.1	41.9	-17.2
2047年	10,937	1,092	5,242	4,603	10.0	47.9	42.1	-18.0
2048年	10,824	1,079	5,150	4,595	10.0	47.6	42.5	-18.9
2049年	10,716	1,066	5,076	4,574	9.9	47.4	42.7	-19.7
2050年	10,605	1,052	5,003	4,550	9.9	47.2	42.9	-20.5
2051年	10,501	1,037	4,955	4,509	9.9	47.2	42.9	-21.3
2052年	10,387	1,021	4,906	4,460	9.8	47.2	42.9	-22.2
2053年	10,282	1,003	4,856	4,423	9.8	47.2	43.0	-22.9
2054年	10,173	985	4,808	4,380	9.7	47.3	43.1	-23.8
2055年	10,062	967	4,764	4,331	9.6	47.3	43.0	-24.6
2056年	9,952	949	4,723	4,280	9.5	47.5	43.0	-25.4
2057年	9,834	931	4,671	4,232	9.5	47.5	43.0	-26.3
2058年	9,720	913	4,609	4,198	9.4	47.4	43.2	-27.2
2059年	9,597	896	4,559	4,142	9.3	47.5	43.2	-28.1
2060年	9,483	880	4,510	4,093	9.3	47.6	43.2	-28.9
2061年	9,367	865	4,469	4,033	9.2	47.7	43.1	-29.8
2062年	9,249	850	4,407	3,992	9.2	47.6	43.2	-30.7
2063年	9,132	837	4,362	3,933	9.2	47.8	43.1	-31.6
2064年	9,012	825	4,308	3,879	9.2	47.8	43.0	-32.5
2065年	8,896	813	4,273	3,810	9.1	48.0	42.8	-33.3

※網掛けは各項目の最大値を示す。

②5 歳階級別人口

新磯地区	2015年			2020年			2025年			2030年		
	男	女	計	男	女	計	男	女	計	男	女	計
0~4歳	276	235	511	257	245	502	212	203	415	194	189	383
5~9歳	351	331	682	299	257	556	272	256	528	219	215	434
10~14歳	345	313	658	364	328	692	308	256	564	278	257	535
15~19歳	313	286	599	350	311	661	365	324	689	311	255	566
20~24歳	351	327	678	302	285	587	340	307	647	352	321	673
25~29歳	285	325	610	303	287	590	269	260	529	308	287	595
30~34歳	377	371	748	270	276	546	288	258	546	256	241	497
35~39歳	522	411	933	398	382	780	280	283	563	296	264	560
40~44歳	610	526	1,136	541	423	964	404	389	793	284	292	576
45~49歳	506	460	966	615	523	1,138	542	422	964	402	391	793
50~54歳	411	367	778	520	464	984	623	526	1,149	544	425	969
55~59歳	388	388	776	414	365	779	519	460	979	613	522	1,135
60~64歳	514	486	1,000	379	389	768	402	369	771	501	460	961
65~69歳	536	530	1,066	483	476	959	354	390	744	379	369	748
70~74歳	440	478	918	491	503	994	442	457	899	329	384	713
75~79歳	267	274	541	390	463	853	442	485	927	401	435	836
80~84歳	160	195	355	215	254	469	314	422	736	364	447	811
85~89歳	85	146	231	107	176	283	143	228	371	215	373	588
90~94歳	24	87	111	43	113	156	56	129	185	73	166	239
95~99歳	6	32	38	9	41	50	14	57	71	19	68	87
100歳以上	3	6	9	2	9	11	2	14	16	2	21	23
(再掲)												
0~14歳	972	879	1,851	920	830	1,750	792	715	1,507	691	661	1,352
15~64歳	4,277	3,947	8,224	4,092	3,705	7,797	4,032	3,598	7,630	3,867	3,458	7,325
65歳以上	1,521	1,748	3,269	1,740	2,035	3,775	1,767	2,182	3,949	1,782	2,263	4,045
75歳以上	545	740	1,285	766	1,056	1,822	971	1,335	2,306	1,074	1,510	2,584
計	6,770	6,574	13,344	6,752	6,570	13,322	6,591	6,495	13,086	6,340	6,382	12,722

新磯地区	2035年			2040年			2045年			2050年		
	男	女	計	男	女	計	男	女	計	男	女	計
0~4歳	190	185	375	184	181	365	173	169	342	157	153	310
5~9歳	200	201	401	195	196	391	189	192	381	178	180	358
10~14歳	221	216	437	202	202	404	197	197	394	191	193	384
15~19歳	281	253	534	224	216	440	205	202	407	200	197	397
20~24歳	301	253	554	270	251	521	217	214	431	198	200	398
25~29歳	319	296	615	276	229	505	248	230	478	199	194	393
30~34歳	293	262	555	307	273	580	260	213	473	236	213	449
35~39歳	264	246	510	303	267	570	313	279	592	269	219	488
40~44歳	303	274	577	270	256	526	307	276	583	317	289	606
45~49歳	283	292	575	302	271	573	270	254	524	306	273	579
50~54歳	405	396	801	286	295	581	304	272	576	273	257	530
55~59歳	541	425	966	405	398	803	288	295	583	306	272	578
60~64歳	594	524	1,118	524	424	948	400	398	798	290	295	585
65~69歳	475	460	935	565	525	1,090	498	424	922	384	396	780
70~74歳	352	367	719	442	452	894	528	510	1,038	466	423	889
75~79歳	300	366	666	325	351	676	405	431	836	487	489	976
80~84歳	327	404	731	247	342	589	272	332	604	343	409	752
85~89歳	256	395	651	227	363	590	173	313	486	196	307	503
90~94歳	114	276	390	142	308	450	124	282	406	97	247	344
95~99歳	27	89	116	42	157	199	54	183	237	47	167	214
100歳以上	2	27	29	5	37	42	8	63	71	11	81	92
(再掲)												
0~14歳	611	602	1,213	581	579	1,160	559	558	1,117	526	526	1,052
15~64歳	3,584	3,221	6,805	3,167	2,880	6,047	2,812	2,633	5,445	2,594	2,409	5,003
65歳以上	1,853	2,384	4,237	1,995	2,535	4,530	2,062	2,538	4,600	2,031	2,519	4,550
75歳以上	1,026	1,557	2,583	988	1,558	2,546	1,036	1,604	2,640	1,181	1,700	2,881
計	6,048	6,207	12,255	5,743	5,994	11,737	5,433	5,729	11,162	5,151	5,454	10,605

新磯地区	2055年			2060年			2065年		
	男	女	計	男	女	計	男	女	計
0～4歳	142	138	280	131	128	259	125	122	247
5～9歳	162	164	326	143	149	292	132	139	271
10～14歳	180	181	361	164	165	329	145	150	295
15～19歳	194	193	387	183	181	364	167	165	332
20～24歳	195	195	390	192	191	383	181	179	360
25～29歳	184	184	368	181	179	360	178	175	353
30～34歳	192	176	368	177	167	344	174	162	336
35～39歳	244	217	461	199	179	378	186	170	356
40～44歳	271	225	496	247	223	470	200	185	385
45～49歳	315	284	599	270	223	493	245	223	468
50～54歳	308	275	583	318	285	603	271	226	497
55～59歳	274	258	532	309	275	584	317	285	602
60～64歳	306	274	580	273	258	531	310	274	584
65～69歳	287	296	583	305	274	579	272	258	530
70～74歳	359	396	755	271	296	567	286	274	560
75～79歳	430	407	837	330	385	715	246	293	539
80～84歳	414	462	876	365	385	750	283	362	645
85～89歳	251	380	631	303	427	730	273	363	636
90～94歳	120	248	368	151	312	463	184	360	544
95～99歳	40	153	193	51	153	204	64	204	268
100歳以上	11	77	88	11	74	85	12	76	88
(再掲)									
0～14歳	484	483	967	438	442	880	402	411	813
15～64歳	2,483	2,281	4,764	2,349	2,161	4,510	2,229	2,044	4,273
65歳以上	1,912	2,419	4,331	1,787	2,306	4,093	1,620	2,190	3,810
75歳以上	1,266	1,727	2,993	1,211	1,736	2,947	1,062	1,658	2,720
計	4,879	5,183	10,062	4,574	4,909	9,483	4,251	4,645	8,896

(1)相模台地区の特徴

相模台地区の人口は、今後も緩やかに増加し、2023年の47,449人をピークに減少に転じると推計した。2065年の総人口は37,136人で、2015年(45,497人)からの増減率は18.4%の減少と市内の中でも比較的人口減少が緩やかな地区の一つである。

年齢3区分別に見ると、年少人口及び生産年齢人口が今後一貫して減少する地区が多い中、年少人口のピークは2030年、生産年齢人口は2023年となっている。また、高齢者人口は2044年まで増加し、15,776人をピークに減少に転じる見込みである。

高齢化率は、現状27.3%と市の平均(24.0%)を上回っているが、他の地区と比べ、緩やかに上昇し、2065年には40.2%と市の平均(41.2%)を下回ると推計した。

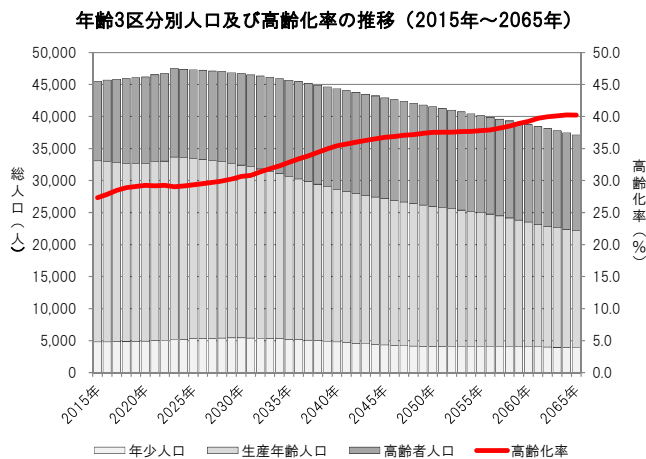
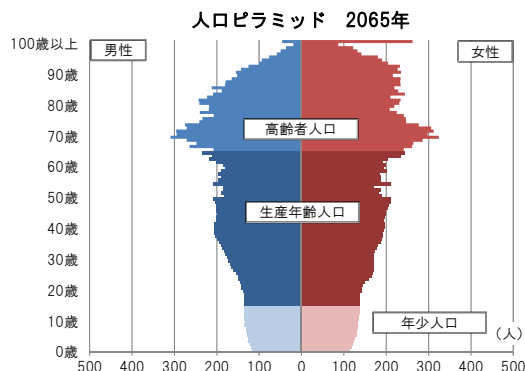
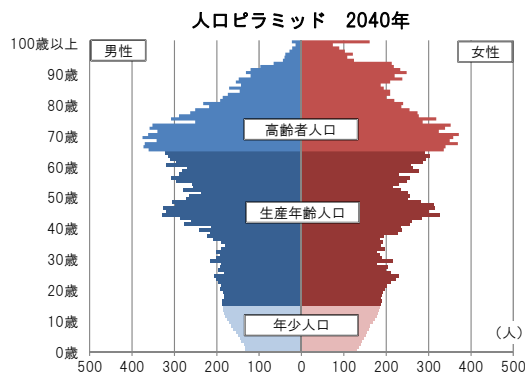
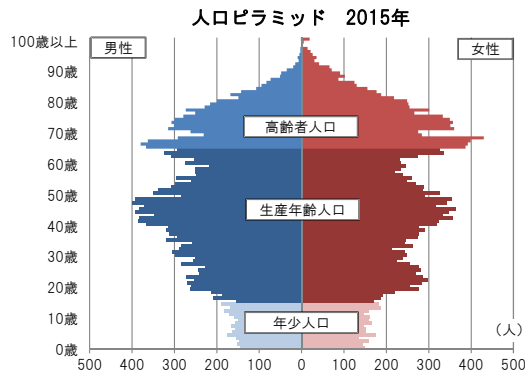

相模台地区	総人口	実数(人)			比率(%)			増減率 2015年比 (%)
		年少人口 0~14歳	生産年齢人口 15~64歳	高齢者人口 65歳以上	年少人口 0~14歳	生産年齢人口 15~64歳	高齢者人口 65歳以上	
		2015年	45,497	4,820	28,250	12,427	10.6	
2020年	46,171	4,944	27,721	13,506	10.7	60.0	29.3	1.5
2025年	47,327	5,293	28,140	13,894	11.2	59.5	29.4	4.0
2030年	46,706	5,452	26,945	14,309	11.7	57.7	30.6	2.7
2035年	45,669	5,222	25,452	14,995	11.4	55.7	32.8	0.4
2040年	44,348	4,799	23,844	15,705	10.8	53.8	35.4	-2.5
2045年	42,915	4,339	22,810	15,766	10.1	53.2	36.7	-5.7
2050年	41,539	4,098	21,853	15,588	9.9	52.6	37.5	-8.7
2055年	40,155	4,052	20,927	15,176	10.1	52.1	37.8	-11.7
2060年	38,717	4,037	19,484	15,196	10.4	50.3	39.2	-14.9
2065年	37,136	3,905	18,290	14,941	10.5	49.3	40.2	-18.4

## (2)推計結果一覧

## ①総人口

相模台地区	総人口	実数(人)			比率(%)			増減率 2015年比 (%)
		年少人口 0~14歳	生産年齢人口 15~64歳	高齢者人口 65歳以上	年少人口 0~14歳	生産年齢人口 15~64歳	高齢者人口 65歳以上	
2015年	45,497	4,820	28,250	12,427	10.6	62.1	27.3	—
2016年	45,692	4,823	28,147	12,722	10.6	61.6	27.8	0.4
2017年	45,815	4,836	27,939	13,040	10.6	61.0	28.5	0.7
2018年	45,928	4,860	27,803	13,265	10.6	60.5	28.9	0.9
2019年	46,065	4,902	27,778	13,385	10.6	60.3	29.1	1.2
2020年	46,171	4,944	27,721	13,506	10.7	60.0	29.3	1.5
2021年	46,511	5,020	27,909	13,582	10.8	60.0	29.2	2.2
2022年	46,694	5,067	27,969	13,658	10.9	59.9	29.3	2.6
2023年	47,449	5,195	28,470	13,784	10.9	60.0	29.1	4.3
2024年	47,396	5,246	28,334	13,816	11.1	59.8	29.2	4.2
2025年	47,327	5,293	28,140	13,894	11.2	59.5	29.4	4.0
2026年	47,231	5,293	28,013	13,925	11.2	59.3	29.5	3.8
2027年	47,116	5,359	27,767	13,990	11.4	58.9	29.7	3.6
2028年	46,987	5,399	27,520	14,068	11.5	58.6	29.9	3.3
2029年	46,852	5,432	27,254	14,166	11.6	58.2	30.2	3.0
2030年	46,706	5,452	26,945	14,309	11.7	57.7	30.6	2.7
2031年	46,524	5,422	26,770	14,332	11.7	57.5	30.8	2.3
2032年	46,330	5,381	26,421	14,528	11.6	57.0	31.4	1.8
2033年	46,119	5,336	26,089	14,694	11.6	56.6	31.9	1.4
2034年	45,898	5,284	25,802	14,812	11.5	56.2	32.3	0.9
2035年	45,669	5,222	25,452	14,995	11.4	55.7	32.8	0.4
2036年	45,420	5,155	25,098	15,167	11.3	55.3	33.4	-0.2
2037年	45,152	5,078	24,790	15,284	11.2	54.9	33.9	-0.8
2038年	44,891	4,998	24,441	15,452	11.1	54.4	34.4	-1.3
2039年	44,619	4,899	24,133	15,587	11.0	54.1	34.9	-1.9
2040年	44,348	4,799	23,844	15,705	10.8	53.8	35.4	-2.5
2041年	44,058	4,699	23,634	15,725	10.7	53.6	35.7	-3.2
2042年	43,771	4,601	23,417	15,753	10.5	53.5	36.0	-3.8
2043年	43,486	4,506	23,204	15,776	10.4	53.4	36.3	-4.4
2044年	43,207	4,419	23,012	15,776	10.2	53.3	36.5	-5.0
2045年	42,915	4,339	22,810	15,766	10.1	53.2	36.7	-5.7
2046年	42,637	4,268	22,650	15,719	10.0	53.1	36.9	-6.3
2047年	42,369	4,211	22,451	15,707	9.9	53.0	37.1	-6.9
2048年	42,086	4,162	22,281	15,643	9.9	52.9	37.2	-7.5
2049年	41,805	4,123	22,056	15,626	9.9	52.8	37.4	-8.1
2050年	41,539	4,098	21,853	15,588	9.9	52.6	37.5	-8.7
2051年	41,261	4,079	21,685	15,497	9.9	52.6	37.6	-9.3
2052年	40,989	4,064	21,529	15,396	9.9	52.5	37.6	-9.9
2053年	40,710	4,055	21,325	15,330	10.0	52.4	37.7	-10.5
2054年	40,428	4,052	21,139	15,237	10.0	52.3	37.7	-11.1
2055年	40,155	4,052	20,927	15,176	10.1	52.1	37.8	-11.7
2056年	39,869	4,050	20,711	15,108	10.2	51.9	37.9	-12.4
2057年	39,596	4,052	20,426	15,118	10.2	51.6	38.2	-13.0
2058年	39,309	4,051	20,124	15,134	10.3	51.2	38.5	-13.6
2059年	39,011	4,044	19,793	15,174	10.4	50.7	38.9	-14.3
2060年	38,717	4,037	19,484	15,196	10.4	50.3	39.2	-14.9
2061年	38,418	4,023	19,142	15,253	10.5	49.8	39.7	-15.6
2062年	38,107	4,003	18,876	15,228	10.5	49.5	40.0	-16.2
2063年	37,783	3,974	18,660	15,149	10.5	49.4	40.1	-17.0
2064年	37,458	3,943	18,431	15,084	10.5	49.2	40.3	-17.7
2065年	37,136	3,905	18,290	14,941	10.5	49.3	40.2	-18.4

※網掛けは各項目の最大値を示す。

②5 歳階級別人口

相模台地区	2015年			2020年			2025年			2030年		
	男	女	計	男	女	計	男	女	計	男	女	計
0～4歳	778	761	1,539	847	887	1,734	898	912	1,810	888	885	1,773
5～9歳	796	776	1,572	806	798	1,604	892	940	1,832	911	924	1,835
10～14歳	872	837	1,709	810	796	1,606	831	820	1,651	899	945	1,844
15～19歳	1,028	1,045	2,073	890	874	1,764	837	831	1,668	844	839	1,683
20～24歳	1,300	1,393	2,693	1,197	1,271	2,468	1,038	1,061	2,099	921	947	1,868
25～29歳	1,264	1,278	2,542	1,440	1,543	2,983	1,404	1,503	2,907	1,102	1,130	2,232
30～34歳	1,434	1,213	2,647	1,241	1,114	2,355	1,531	1,478	3,009	1,383	1,388	2,771
35～39歳	1,562	1,366	2,928	1,434	1,200	2,634	1,315	1,161	2,476	1,520	1,454	2,974
40～44歳	1,879	1,680	3,559	1,565	1,369	2,934	1,481	1,245	2,726	1,312	1,158	2,470
45～49歳	1,835	1,672	3,507	1,895	1,724	3,619	1,614	1,435	3,049	1,485	1,261	2,746
50～54歳	1,556	1,421	2,977	1,805	1,711	3,516	1,901	1,778	3,679	1,587	1,453	3,040
55～59歳	1,267	1,202	2,469	1,551	1,425	2,976	1,810	1,728	3,538	1,888	1,770	3,658
60～64歳	1,454	1,401	2,855	1,265	1,207	2,472	1,554	1,435	2,989	1,788	1,715	3,503
65～69歳	1,633	1,892	3,525	1,425	1,407	2,832	1,261	1,214	2,475	1,513	1,418	2,931
70～74歳	1,485	1,693	3,178	1,541	1,870	3,411	1,359	1,405	2,764	1,195	1,198	2,393
75～79歳	1,248	1,407	2,655	1,345	1,633	2,978	1,418	1,817	3,235	1,240	1,355	2,595
80～84歳	767	987	1,754	1,006	1,282	2,288	1,101	1,495	2,596	1,182	1,664	2,846
85～89歳	350	535	885	505	804	1,309	677	1,059	1,736	749	1,239	1,988
90～94歳	86	243	329	170	352	522	253	556	809	353	746	1,099
95～99歳	11	69	80	27	114	141	56	179	235	87	296	383
100歳以上	2	19	21	2	23	25	4	40	44	10	64	74
(再掲)												
0～14歳	2,446	2,374	4,820	2,463	2,481	4,944	2,621	2,672	5,293	2,698	2,754	5,452
15～64歳	14,579	13,671	28,250	14,283	13,438	27,721	14,485	13,655	28,140	13,830	13,115	26,945
65歳以上	5,582	6,845	12,427	6,021	7,485	13,506	6,129	7,765	13,894	6,329	7,980	14,309
75歳以上	2,464	3,260	5,724	3,055	4,208	7,263	3,509	5,146	8,655	3,621	5,364	8,985
計	22,607	22,890	45,497	22,767	23,404	46,171	23,235	24,092	47,327	22,857	23,849	46,706

相模台地区	2035年			2040年			2045年			2050年		
	男	女	計	男	女	計	男	女	計	男	女	計
0～4歳	789	787	1,576	693	696	1,389	658	661	1,319	669	672	1,341
5～9歳	902	898	1,800	801	797	1,598	704	706	1,410	667	673	1,340
10～14歳	919	927	1,846	910	902	1,812	808	802	1,610	708	709	1,417
15～19歳	912	964	1,876	930	944	1,874	920	917	1,837	820	817	1,637
20～24歳	920	945	1,865	985	1,064	2,049	999	1,034	2,033	989	1,004	1,993
25～29歳	984	1,016	2,000	977	1,008	1,985	1,037	1,120	2,157	1,044	1,081	2,125
30～34歳	1,085	1,044	2,129	968	935	1,903	958	927	1,885	1,019	1,032	2,051
35～39歳	1,375	1,369	2,744	1,079	1,035	2,114	967	925	1,892	954	915	1,869
40～44歳	1,516	1,447	2,963	1,369	1,363	2,732	1,074	1,030	2,104	962	920	1,882
45～49歳	1,319	1,173	2,492	1,523	1,463	2,986	1,375	1,377	2,752	1,079	1,047	2,126
50～54歳	1,458	1,275	2,733	1,297	1,189	2,486	1,498	1,479	2,977	1,358	1,394	2,752
55～59歳	1,574	1,446	3,020	1,444	1,275	2,719	1,283	1,191	2,474	1,480	1,478	2,958
60～64歳	1,864	1,766	3,630	1,561	1,435	2,996	1,432	1,267	2,699	1,273	1,187	2,460
65～69歳	1,744	1,700	3,444	1,821	1,753	3,574	1,533	1,423	2,956	1,412	1,256	2,668
70～74歳	1,440	1,394	2,834	1,664	1,672	3,336	1,734	1,730	3,464	1,468	1,406	2,874
75～79歳	1,098	1,164	2,262	1,329	1,360	2,689	1,537	1,627	3,164	1,608	1,683	3,291
80～84歳	1,041	1,242	2,283	930	1,077	2,007	1,136	1,264	2,400	1,321	1,516	2,837
85～89歳	830	1,408	2,238	737	1,048	1,785	671	920	1,591	828	1,092	1,920
90～94歳	397	883	1,280	458	1,036	1,494	411	776	1,187	386	699	1,085
95～99歳	122	408	530	142	494	636	173	603	776	157	458	615
100歳以上	15	109	124	23	161	184	29	199	228	37	261	298
(再掲)												
0～14歳	2,610	2,612	5,222	2,404	2,395	4,799	2,170	2,169	4,339	2,044	2,054	4,098
15～64歳	13,007	12,445	25,452	12,133	11,711	23,844	11,543	11,267	22,810	10,978	10,875	21,853
65歳以上	6,687	8,308	14,995	7,104	8,601	15,705	7,224	8,542	15,766	7,217	8,371	15,588
75歳以上	3,503	5,214	8,717	3,619	5,176	8,795	3,957	5,389	9,346	4,337	5,709	10,046
計	22,304	23,365	45,669	21,641	22,707	44,348	20,937	21,978	42,915	20,239	21,300	41,539

相模台地区	2055年			2060年			2065年		
	男	女	計	男	女	計	男	女	計
0～4歳	674	672	1,346	654	652	1,306	612	606	1,218
5～9歳	678	684	1,362	682	682	1,364	659	661	1,320
10～14歳	668	676	1,344	680	687	1,367	683	684	1,367
15～19歳	718	726	1,444	675	690	1,365	686	697	1,383
20～24歳	883	902	1,785	777	806	1,583	731	767	1,498
25～29歳	1,032	1,049	2,081	929	949	1,878	824	850	1,674
30～34歳	1,025	995	2,020	1,014	967	1,981	914	875	1,789
35～39歳	1,015	1,020	2,035	1,023	982	2,005	1,010	955	1,965
40～44歳	953	913	1,866	1,009	1,019	2,028	1,017	982	1,999
45～49歳	968	933	1,901	962	926	1,888	1,020	1,032	2,052
50～54歳	1,074	1,061	2,135	964	950	1,914	954	939	1,893
55～59歳	1,341	1,392	2,733	1,060	1,066	2,126	957	954	1,911
60～64歳	1,463	1,464	2,927	1,328	1,388	2,716	1,053	1,073	2,126
65～69歳	1,244	1,177	2,421	1,433	1,455	2,888	1,300	1,376	2,676
70～74歳	1,353	1,240	2,593	1,195	1,161	2,356	1,378	1,440	2,818
75～79歳	1,369	1,377	2,746	1,263	1,217	2,480	1,118	1,139	2,257
80～84歳	1,386	1,577	2,963	1,190	1,289	2,479	1,104	1,147	2,251
85～89歳	971	1,322	2,293	1,026	1,380	2,406	889	1,136	2,025
90～94歳	484	848	1,332	580	1,034	1,614	617	1,088	1,705
95～99歳	150	428	578	195	534	729	239	662	901
100歳以上	35	215	250	34	210	244	46	262	308
(再掲)									
0～14歳	2,020	2,032	4,052	2,016	2,021	4,037	1,954	1,951	3,905
15～64歳	10,472	10,455	20,927	9,741	9,743	19,484	9,166	9,124	18,290
65歳以上	6,992	8,184	15,176	6,916	8,280	15,196	6,691	8,250	14,941
75歳以上	4,395	5,767	10,162	4,288	5,664	9,952	4,013	5,434	9,447
計	19,484	20,671	40,155	18,673	20,044	38,717	17,811	19,325	37,136



(1)相武台地区の特徴

相武台地区の人口は、今後一貫して減少すると推計した。2065年の総人口は9,422人で2015年(19,610人)からの増減率は52.0%の減少と、市内の中でも人口減少が著しい地区の一つである。

年齢3区分別に見ると、年少人口及び生産年齢人口は今後一貫して減少する。また、高齢者人口も2020年をピークに減少に転じ、2021年以降は全ての区分で減少となる見込みである。

高齢化率は、現状31.4%と既に30%を超えており、高齢化率のピークである2062年には48.7%まで上昇する見込みである。その後、減少に転じるものの、2065年の高齢化率は48.6%と、地区の約半数が高齢者になると推計した。

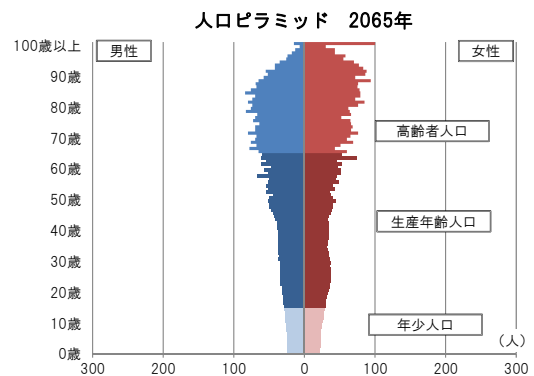
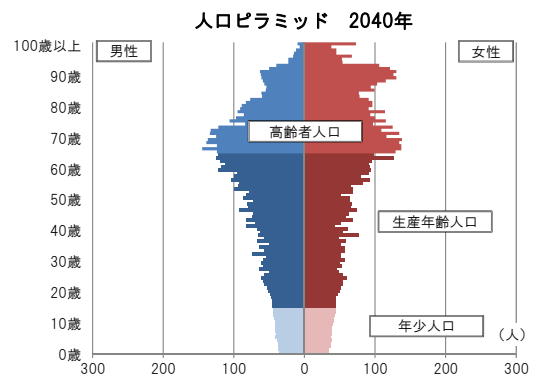
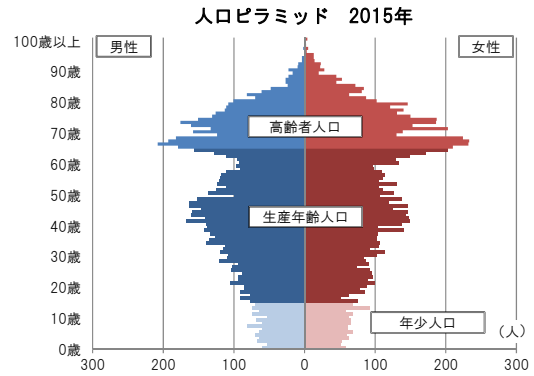

年齢3区分別人口及び高齢化率の推移 (2015年～2065年)

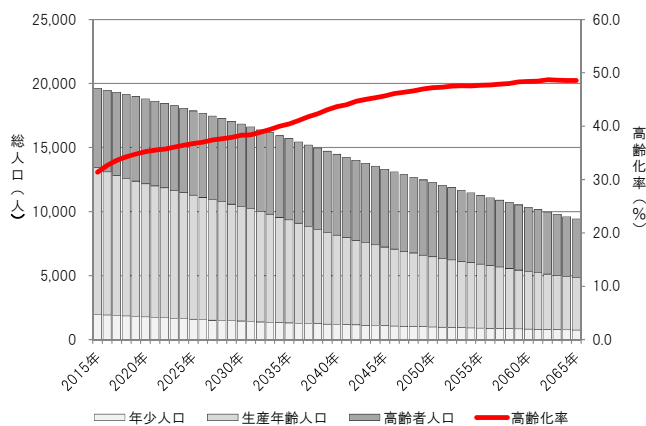

相武台地区	総人口	実数 (人)			比率 (%)			増減率 2015年比 (%)
		年少人口 0～14歳	生産年齢人口 15～64歳	高齢者人口 65歳以上	年少人口 0～14歳	生産年齢人口 15～64歳	高齢者人口 65歳以上	
		2015年	19,610	1,947	11,508	6,155	9.9	
2020年	18,800	1,779	10,395	6,626	9.5	55.3	35.2	-4.1
2025年	17,859	1,590	9,703	6,566	8.9	54.3	36.8	-8.9
2030年	16,836	1,456	8,932	6,448	8.6	53.1	38.3	-14.1
2035年	15,691	1,309	8,039	6,343	8.3	51.2	40.4	-20.0
2040年	14,488	1,205	6,958	6,325	8.3	48.0	43.7	-26.1
2045年	13,318	1,096	6,137	6,085	8.2	46.1	45.7	-32.1
2050年	12,273	995	5,483	5,795	8.1	44.7	47.2	-37.4
2055年	11,271	907	4,992	5,372	8.0	44.3	47.7	-42.5
2060年	10,340	827	4,509	5,004	8.0	43.6	48.4	-47.3
2065年	9,422	763	4,082	4,577	8.1	43.3	48.6	-52.0

## (2)推計結果一覧

## ①総人口

相武台地区	総人口	実数（人）			比率（％）			増減率 2015年比 （％）
		年少人口 0～14歳	生産年齢人口 15～64歳	高齢者人口 65歳以上	年少人口 0～14歳	生産年齢人口 15～64歳	高齢者人口 65歳以上	
2015年	19,610	1,947	11,508	6,155	9.9	58.7	31.4	—
2016年	19,461	1,925	11,183	6,353	9.9	57.5	32.6	-0.8
2017年	19,313	1,867	10,962	6,484	9.7	56.8	33.6	-1.5
2018年	19,146	1,846	10,738	6,562	9.6	56.1	34.3	-2.4
2019年	18,974	1,800	10,578	6,596	9.5	55.7	34.8	-3.2
2020年	18,800	1,779	10,395	6,626	9.5	55.3	35.2	-4.1
2021年	18,622	1,737	10,270	6,615	9.3	55.1	35.5	-5.0
2022年	18,440	1,702	10,152	6,586	9.2	55.1	35.7	-6.0
2023年	18,254	1,653	10,019	6,582	9.1	54.9	36.1	-6.9
2024年	18,056	1,625	9,852	6,579	9.0	54.6	36.4	-7.9
2025年	17,859	1,590	9,703	6,566	8.9	54.3	36.8	-8.9
2026年	17,669	1,559	9,569	6,541	8.8	54.2	37.0	-9.9
2027年	17,472	1,528	9,402	6,542	8.7	53.8	37.4	-10.9
2028年	17,269	1,501	9,268	6,500	8.7	53.7	37.6	-11.9
2029年	17,053	1,484	9,104	6,465	8.7	53.4	37.9	-13.0
2030年	16,836	1,456	8,932	6,448	8.6	53.1	38.3	-14.1
2031年	16,618	1,419	8,820	6,379	8.5	53.1	38.4	-15.3
2032年	16,387	1,388	8,626	6,373	8.5	52.6	38.9	-16.4
2033年	16,163	1,359	8,441	6,363	8.4	52.2	39.4	-17.6
2034年	15,925	1,332	8,224	6,369	8.4	51.6	40.0	-18.8
2035年	15,691	1,309	8,039	6,343	8.3	51.2	40.4	-20.0
2036年	15,441	1,287	7,814	6,340	8.3	50.6	41.1	-21.3
2037年	15,198	1,266	7,587	6,345	8.3	49.9	41.7	-22.5
2038年	14,957	1,247	7,376	6,334	8.3	49.3	42.3	-23.7
2039年	14,717	1,227	7,148	6,342	8.3	48.6	43.1	-25.0
2040年	14,488	1,205	6,958	6,325	8.3	48.0	43.7	-26.1
2041年	14,248	1,183	6,794	6,271	8.3	47.7	44.0	-27.3
2042年	14,021	1,161	6,597	6,263	8.3	47.1	44.7	-28.5
2043年	13,782	1,139	6,439	6,204	8.3	46.7	45.0	-29.7
2044年	13,548	1,118	6,288	6,142	8.3	46.4	45.3	-30.9
2045年	13,318	1,096	6,137	6,085	8.2	46.1	45.7	-32.1
2046年	13,107	1,074	5,990	6,043	8.2	45.7	46.1	-33.2
2047年	12,887	1,053	5,857	5,977	8.2	45.4	46.4	-34.3
2048年	12,673	1,033	5,731	5,909	8.2	45.2	46.6	-35.4
2049年	12,471	1,015	5,597	5,859	8.1	44.9	47.0	-36.4
2050年	12,273	995	5,483	5,795	8.1	44.7	47.2	-37.4
2051年	12,069	976	5,384	5,709	8.1	44.6	47.3	-38.5
2052年	11,868	958	5,272	5,638	8.1	44.4	47.5	-39.5
2053年	11,667	940	5,176	5,551	8.1	44.4	47.6	-40.5
2054年	11,471	923	5,095	5,453	8.0	44.4	47.5	-41.5
2055年	11,271	907	4,992	5,372	8.0	44.3	47.7	-42.5
2056年	11,082	890	4,903	5,289	8.0	44.2	47.7	-43.5
2057年	10,893	874	4,805	5,214	8.0	44.1	47.9	-44.5
2058年	10,709	858	4,711	5,140	8.0	44.0	48.0	-45.4
2059年	10,521	842	4,598	5,081	8.0	43.7	48.3	-46.3
2060年	10,340	827	4,509	5,004	8.0	43.6	48.4	-47.3
2061年	10,150	813	4,419	4,918	8.0	43.5	48.5	-48.2
2062年	9,972	799	4,316	4,857	8.0	43.3	48.7	-49.1
2063年	9,783	786	4,240	4,757	8.0	43.3	48.6	-50.1
2064年	9,602	773	4,165	4,664	8.1	43.4	48.6	-51.0
2065年	9,422	763	4,082	4,577	8.1	43.3	48.6	-52.0

※網掛けは各項目の最大値を示す。

②5 歳階級別人口

相武台地区	2015年			2020年			2025年			2030年		
	男	女	計	男	女	計	男	女	計	男	女	計
0~4歳	317	285	602	292	279	571	245	233	478	228	218	446
5~9歳	335	322	657	300	267	567	283	264	547	239	224	463
10~14歳	338	350	688	323	318	641	296	269	565	279	268	547
15~19歳	423	354	777	333	349	682	322	316	638	296	265	561
20~24歳	467	469	936	420	371	791	334	363	697	325	322	647
25~29歳	533	428	961	457	422	879	415	348	763	330	343	673
30~34歳	595	522	1,117	490	363	853	430	378	808	398	320	718
35~39歳	677	553	1,230	550	467	1,017	465	332	797	415	353	768
40~44歳	768	724	1,492	649	526	1,175	536	447	983	454	320	774
45~49歳	726	635	1,361	762	706	1,468	643	512	1,155	529	443	972
50~54歳	618	577	1,195	710	625	1,335	742	696	1,438	635	510	1,145
55~59歳	537	530	1,067	595	564	1,159	682	616	1,298	720	690	1,410
60~64歳	586	786	1,372	513	523	1,036	568	558	1,126	653	611	1,264
65~69歳	886	1,029	1,915	561	761	1,322	491	513	1,004	545	552	1,097
70~74歳	779	868	1,647	819	1,006	1,825	526	736	1,262	465	494	959
75~79歳	589	688	1,277	693	827	1,520	737	959	1,696	481	704	1,185
80~84歳	362	417	779	485	614	1,099	576	742	1,318	619	868	1,487
85~89歳	118	235	353	239	330	569	323	500	823	393	613	1,006
90~94歳	50	100	150	58	156	214	121	225	346	170	352	522
95~99歳	5	24	29	17	50	67	20	79	99	41	120	161
100歳以上	1	4	5	2	8	10	2	16	18	2	29	31
(再掲)												
0~14歳	990	957	1,947	915	864	1,779	824	766	1,590	746	710	1,456
15~64歳	5,930	5,578	11,508	5,479	4,916	10,395	5,137	4,566	9,703	4,755	4,177	8,932
65歳以上	2,790	3,365	6,155	2,874	3,752	6,626	2,796	3,770	6,566	2,716	3,732	6,448
75歳以上	1,125	1,468	2,593	1,494	1,985	3,479	1,779	2,521	4,300	1,706	2,686	4,392
計	9,710	9,900	19,610	9,268	9,532	18,800	8,757	9,102	17,859	8,217	8,619	16,836

相武台地区	2035年			2040年			2045年			2050年		
	男	女	計	男	女	計	男	女	計	男	女	計
0~4歳	211	201	412	188	183	371	168	165	333	153	149	302
5~9歳	222	212	434	205	195	400	182	180	362	167	162	329
10~14歳	235	228	463	218	216	434	201	200	401	178	186	364
15~19歳	279	264	543	235	227	462	218	217	435	201	201	402
20~24歳	300	270	570	283	271	554	236	231	467	217	224	441
25~29歳	324	303	627	295	252	547	275	250	525	231	212	443
30~34歳	315	314	629	309	274	583	280	225	505	259	225	484
35~39歳	386	296	682	303	291	594	294	258	552	267	212	479
40~44歳	405	341	746	377	285	662	296	280	576	288	249	537
45~49歳	448	315	763	400	335	735	368	282	650	290	277	567
50~54歳	525	441	966	443	318	761	397	337	734	366	285	651
55~59歳	625	510	1,135	515	441	956	438	317	755	396	338	734
60~64歳	692	686	1,378	598	506	1,104	501	437	938	432	313	745
65~69歳	629	603	1,232	669	675	1,344	576	504	1,080	479	438	917
70~74歳	517	534	1,051	598	581	1,179	634	653	1,287	548	499	1,047
75~79歳	427	474	901	475	513	988	556	561	1,117	590	630	1,220
80~84歳	408	640	1,048	370	438	808	413	475	888	484	522	1,006
85~89歳	431	730	1,161	286	541	827	268	374	642	302	413	715
90~94歳	208	439	647	238	537	775	159	397	556	154	287	441
95~99歳	58	193	251	73	248	321	89	314	403	59	236	295
100歳以上	8	44	52	10	73	83	14	98	112	19	135	154
(再掲)												
0~14歳	668	641	1,309	611	594	1,205	551	545	1,096	498	497	995
15~64歳	4,299	3,740	8,039	3,758	3,200	6,958	3,303	2,834	6,137	2,947	2,536	5,483
65歳以上	2,686	3,657	6,343	2,719	3,606	6,325	2,709	3,376	6,085	2,635	3,160	5,795
75歳以上	1,540	2,520	4,060	1,452	2,350	3,802	1,499	2,219	3,718	1,608	2,223	3,831
計	7,653	8,038	15,691	7,088	7,400	14,488	6,563	6,755	13,318	6,080	6,193	12,273

相武台地区	2055年			2060年			2065年		
	男	女	計	男	女	計	男	女	計
0～4歳	139	134	273	128	124	252	121	116	237
5～9歳	153	146	299	139	131	270	128	122	250
10～14歳	167	168	335	153	152	305	139	137	276
15～19歳	178	187	365	167	172	339	153	157	310
20～24歳	200	208	408	177	195	372	166	181	347
25～29歳	212	205	417	197	193	390	174	184	358
30～34歳	215	187	402	199	180	379	186	170	356
35～39歳	250	211	461	205	176	381	188	169	357
40～44歳	262	204	466	247	204	451	202	170	372
45～49歳	286	246	532	261	200	461	245	201	446
50～54歳	287	278	565	282	243	525	258	198	456
55～59歳	364	285	649	286	276	562	279	242	521
60～64歳	392	335	727	367	282	649	285	274	559
65～69歳	413	314	727	374	337	711	357	283	640
70～74歳	453	437	890	390	318	708	352	341	693
75～79歳	510	481	991	429	418	847	369	309	678
80～84歳	517	585	1,102	450	453	903	382	391	773
85～89歳	361	451	812	381	511	892	336	395	731
90～94歳	175	318	493	213	355	568	226	404	630
95～99歳	60	174	234	69	203	272	88	229	317
100歳以上	14	109	123	14	89	103	15	100	115
(再掲)									
0～14歳	459	448	907	420	407	827	388	375	763
15～64歳	2,646	2,346	4,992	2,388	2,121	4,509	2,136	1,946	4,082
65歳以上	2,503	2,869	5,372	2,320	2,684	5,004	2,125	2,452	4,577
75歳以上	1,637	2,118	3,755	1,556	2,029	3,585	1,416	1,828	3,244
計	5,608	5,663	11,271	5,128	5,212	10,340	4,649	4,773	9,422

(1)東林地区の特徴

東林地区の人口は、今後一貫して減少すると推計した。2065年の総人口は27,076人で2015年(41,021人)からの増減率は34.0%の減少と、市の平均(25.5%減少)を上回る。

年齢3区分別に見ると、年少人口および生産年齢人口は、今後一貫して減少するが、高齢者人口は2041年まで増加し、13,383人をピークに減少に転じる見込みである。

高齢化率は、現状25.6%と市の平均(24.0%)を上回っており、高齢化率のピークである2064年には41.9%まで上昇する。以後、減少に転じるものの、2065年の高齢化率は41.8%と、市の平均(41.2%)を上回ると推計した。

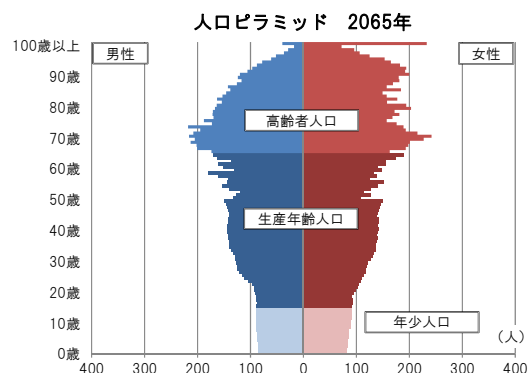
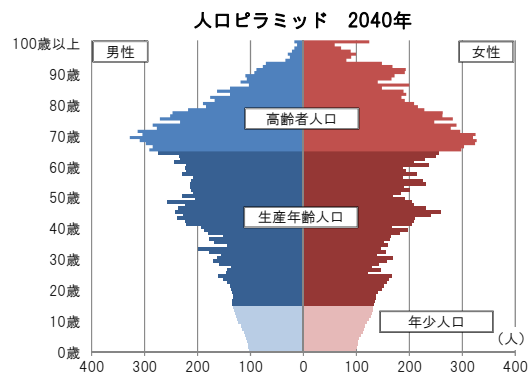
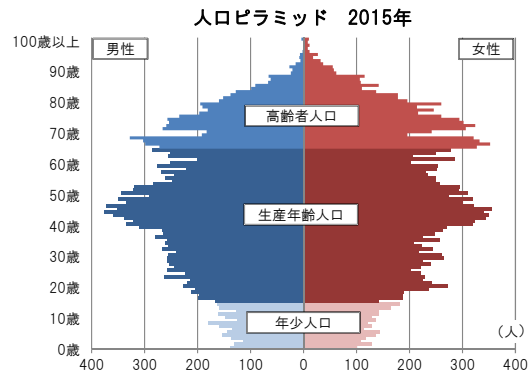

年齢3区分別人口及び高齢化率の推移 (2015年～2065年)

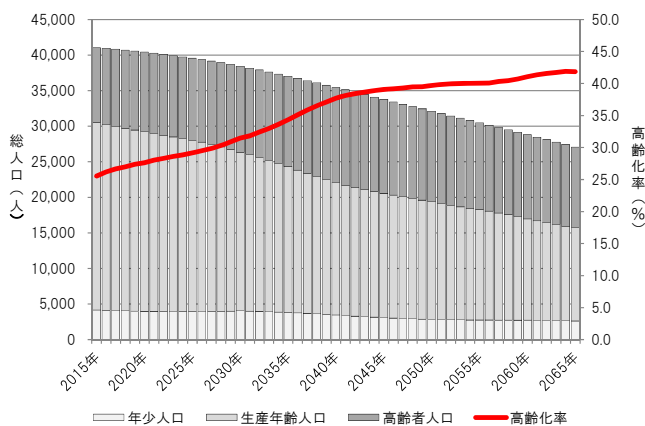

東林地区	総人口	実数 (人)			比率 (%)			増減率 2015年比 (%)
		年少人口 0～14歳	生産年齢人口 15～64歳	高齢者人口 65歳以上	年少人口 0～14歳	生産年齢人口 15～64歳	高齢者人口 65歳以上	
		2015年	41,021	4,178	26,354	10,489	10.2	
2020年	40,421	3,991	25,265	11,165	9.9	62.5	27.6	-1.5
2025年	39,553	3,942	24,064	11,547	10.0	60.8	29.2	-3.6
2030年	38,434	4,049	22,293	12,092	10.5	58.0	31.5	-6.3
2035年	37,036	3,827	20,485	12,724	10.3	55.3	34.4	-9.7
2040年	35,443	3,478	18,603	13,362	9.8	52.5	37.7	-13.6
2045年	33,752	3,096	17,462	13,194	9.2	51.7	39.1	-17.7
2050年	32,102	2,849	16,513	12,740	8.9	51.4	39.7	-21.7
2055年	30,482	2,759	15,513	12,210	9.1	50.9	40.1	-25.7
2060年	28,811	2,728	14,248	11,835	9.5	49.5	41.1	-29.8
2065年	27,076	2,635	13,112	11,329	9.7	48.4	41.8	-34.0

## (2)推計結果一覧

## ①総人口

東林地区	総人口	実数(人)			比率(%)			増減率 2015年比 (%)
		年少人口 0~14歳	生産年齢人口 15~64歳	高齢者人口 65歳以上	年少人口 0~14歳	生産年齢人口 15~64歳	高齢者人口 65歳以上	
2015年	41,021	4,178	26,354	10,489	10.2	64.2	25.6	—
2016年	40,933	4,107	26,101	10,725	10.0	63.8	26.2	-0.2
2017年	40,827	4,057	25,882	10,888	9.9	63.4	26.7	-0.5
2018年	40,691	4,050	25,653	10,988	10.0	63.0	27.0	-0.8
2019年	40,564	4,010	25,449	11,105	9.9	62.7	27.4	-1.1
2020年	40,421	3,991	25,265	11,165	9.9	62.5	27.6	-1.5
2021年	40,266	3,991	24,984	11,291	9.9	62.0	28.0	-1.8
2022年	40,096	3,952	24,789	11,355	9.9	61.8	28.3	-2.3
2023年	39,911	3,931	24,553	11,427	9.8	61.5	28.6	-2.7
2024年	39,736	3,954	24,314	11,468	10.0	61.2	28.9	-3.1
2025年	39,553	3,942	24,064	11,547	10.0	60.8	29.2	-3.6
2026年	39,362	3,929	23,827	11,606	10.0	60.5	29.5	-4.0
2027年	39,148	3,945	23,518	11,685	10.1	60.1	29.8	-4.6
2028年	38,913	3,993	23,104	11,816	10.3	59.4	30.4	-5.1
2029年	38,689	4,014	22,727	11,948	10.4	58.7	30.9	-5.7
2030年	38,434	4,049	22,293	12,092	10.5	58.0	31.5	-6.3
2031年	38,171	4,011	22,016	12,144	10.5	57.7	31.8	-6.9
2032年	37,905	3,973	21,640	12,292	10.5	57.1	32.4	-7.6
2033年	37,619	3,927	21,291	12,401	10.4	56.6	33.0	-8.3
2034年	37,333	3,881	20,895	12,557	10.4	56.0	33.6	-9.0
2035年	37,036	3,827	20,485	12,724	10.3	55.3	34.4	-9.7
2036年	36,729	3,769	20,060	12,900	10.3	54.6	35.1	-10.5
2037年	36,417	3,706	19,662	13,049	10.2	54.0	35.8	-11.2
2038年	36,099	3,632	19,284	13,183	10.1	53.4	36.5	-12.0
2039年	35,766	3,555	18,938	13,273	9.9	52.9	37.1	-12.8
2040年	35,443	3,478	18,603	13,362	9.8	52.5	37.7	-13.6
2041年	35,102	3,397	18,322	13,383	9.7	52.2	38.1	-14.4
2042年	34,769	3,316	18,095	13,358	9.5	52.0	38.4	-15.2
2043年	34,426	3,240	17,877	13,309	9.4	51.9	38.7	-16.1
2044年	34,091	3,167	17,674	13,250	9.3	51.8	38.9	-16.9
2045年	33,752	3,096	17,462	13,194	9.2	51.7	39.1	-17.7
2046年	33,423	3,035	17,291	13,097	9.1	51.7	39.2	-18.5
2047年	33,093	2,977	17,111	13,005	9.0	51.7	39.3	-19.3
2048年	32,767	2,927	16,900	12,940	8.9	51.6	39.5	-20.1
2049年	32,431	2,885	16,729	12,817	8.9	51.6	39.5	-20.9
2050年	32,102	2,849	16,513	12,740	8.9	51.4	39.7	-21.7
2051年	31,775	2,822	16,281	12,672	8.9	51.2	39.9	-22.5
2052年	31,452	2,799	16,092	12,561	8.9	51.2	39.9	-23.3
2053年	31,135	2,782	15,895	12,458	8.9	51.1	40.0	-24.1
2054年	30,813	2,767	15,712	12,334	9.0	51.0	40.0	-24.9
2055年	30,482	2,759	15,513	12,210	9.1	50.9	40.1	-25.7
2056年	30,156	2,753	15,315	12,088	9.1	50.8	40.1	-26.5
2057年	29,825	2,748	15,056	12,021	9.2	50.5	40.3	-27.3
2058年	29,485	2,741	14,821	11,923	9.3	50.3	40.4	-28.1
2059年	29,145	2,736	14,547	11,862	9.4	49.9	40.7	-29.0
2060年	28,811	2,728	14,248	11,835	9.5	49.5	41.1	-29.8
2061年	28,466	2,715	13,978	11,773	9.5	49.1	41.4	-30.6
2062年	28,113	2,701	13,725	11,687	9.6	48.8	41.6	-31.5
2063年	27,765	2,682	13,496	11,587	9.7	48.6	41.7	-32.3
2064年	27,418	2,659	13,271	11,488	9.7	48.4	41.9	-33.2
2065年	27,076	2,635	13,112	11,329	9.7	48.4	41.8	-34.0

※網掛けは各項目の最大値を示す。

②5 歳階級別人口

東林地区	2015年			2020年			2025年			2030年		
	男	女	計	男	女	計	男	女	計	男	女	計
0～4歳	676	591	1,267	716	711	1,427	705	690	1,395	680	666	1,346
5～9歳	745	646	1,391	629	557	1,186	682	684	1,366	678	663	1,341
10～14歳	761	759	1,520	724	654	1,378	614	567	1,181	671	691	1,362
15～19歳	983	943	1,926	766	782	1,548	724	668	1,392	620	582	1,202
20～24歳	1,148	1,192	2,340	1,108	1,116	2,224	851	898	1,749	789	757	1,546
25～29歳	1,269	1,157	2,426	1,313	1,252	2,565	1,223	1,154	2,377	934	929	1,863
30～34歳	1,282	1,155	2,437	1,194	1,092	2,286	1,260	1,198	2,458	1,179	1,115	2,294
35～39歳	1,382	1,265	2,647	1,202	1,055	2,257	1,143	1,021	2,164	1,216	1,133	2,349
40～44歳	1,732	1,678	3,410	1,319	1,213	2,532	1,161	1,021	2,182	1,111	993	2,104
45～49歳	1,702	1,571	3,273	1,691	1,667	3,358	1,299	1,208	2,507	1,150	1,014	2,164
50～54歳	1,521	1,409	2,930	1,637	1,544	3,181	1,637	1,643	3,280	1,263	1,195	2,458
55～59歳	1,273	1,219	2,492	1,480	1,404	2,884	1,602	1,533	3,135	1,607	1,634	3,241
60～64歳	1,249	1,224	2,473	1,236	1,194	2,430	1,439	1,381	2,820	1,561	1,511	3,072
65～69歳	1,394	1,528	2,922	1,193	1,178	2,371	1,185	1,155	2,340	1,382	1,348	2,730
70～74歳	1,219	1,468	2,687	1,297	1,478	2,775	1,110	1,144	2,254	1,105	1,125	2,230
75～79歳	999	1,196	2,195	1,073	1,388	2,461	1,153	1,405	2,558	992	1,087	2,079
80～84歳	677	799	1,476	796	1,042	1,838	864	1,228	2,092	949	1,259	2,208
85～89歳	310	533	843	437	639	1,076	534	847	1,381	582	1,018	1,600
90～94歳	77	199	276	152	350	502	221	441	662	275	593	868
95～99歳	11	65	76	23	95	118	49	176	225	75	233	308
100歳以上	4	10	14	2	22	24	3	32	35	8	61	69
(再掲)												
0～14歳	2,182	1,996	4,178	2,069	1,922	3,991	2,001	1,941	3,942	2,029	2,020	4,049
15～64歳	13,541	12,813	26,354	12,946	12,319	25,265	12,339	11,725	24,064	11,430	10,863	22,293
65歳以上	4,691	5,798	10,489	4,973	6,192	11,165	5,119	6,428	11,547	5,368	6,724	12,092
75歳以上	2,078	2,802	4,880	2,483	3,536	6,019	2,824	4,129	6,953	2,881	4,251	7,132
計	20,414	20,607	41,021	19,988	20,433	40,421	19,459	20,094	39,553	18,827	19,607	38,434

東林地区	2035年			2040年			2045年			2050年		
	男	女	計	男	女	計	男	女	計	男	女	計
0～4歳	603	591	1,194	526	510	1,036	479	463	942	473	461	934
5～9歳	655	640	1,295	580	572	1,152	508	493	1,001	462	450	912
10～14歳	668	670	1,338	646	644	1,290	575	578	1,153	503	500	1,003
15～19歳	673	703	1,376	669	683	1,352	648	654	1,302	577	590	1,167
20～24歳	683	669	1,352	733	785	1,518	721	757	1,478	701	725	1,426
25～29歳	871	789	1,660	759	697	1,456	805	813	1,618	790	784	1,574
30～34歳	900	903	1,803	839	769	1,608	734	676	1,410	776	791	1,567
35～39歳	1,137	1,060	2,197	868	859	1,727	808	729	1,537	706	641	1,347
40～44歳	1,179	1,101	2,280	1,102	1,030	2,132	843	834	1,677	786	707	1,493
45～49歳	1,101	986	2,087	1,167	1,094	2,261	1,093	1,024	2,117	842	828	1,670
50～54歳	1,120	1,001	2,121	1,079	975	2,054	1,142	1,082	2,224	1,068	1,012	2,080
55～59歳	1,236	1,198	2,434	1,096	1,009	2,105	1,049	979	2,028	1,109	1,086	2,195
60～64歳	1,566	1,609	3,175	1,211	1,179	2,390	1,073	998	2,071	1,025	969	1,994
65～69歳	1,502	1,477	2,979	1,511	1,572	3,083	1,170	1,147	2,317	1,040	968	2,008
70～74歳	1,293	1,310	2,603	1,412	1,435	2,847	1,423	1,533	2,956	1,105	1,120	2,225
75～79歳	997	1,072	2,069	1,172	1,251	2,423	1,282	1,376	2,658	1,298	1,473	2,771
80～84歳	823	977	1,800	836	968	1,804	995	1,136	2,131	1,095	1,255	2,350
85～89歳	661	1,058	1,719	578	826	1,404	598	827	1,425	725	981	1,706
90～94歳	306	729	1,035	364	781	1,145	320	614	934	342	628	970
95～99歳	95	322	417	107	408	515	134	456	590	120	363	483
100歳以上	14	88	102	17	124	141	20	163	183	28	199	227
(再掲)												
0～14歳	1,926	1,901	3,827	1,752	1,726	3,478	1,562	1,534	3,096	1,438	1,411	2,849
15～64歳	10,466	10,019	20,485	9,523	9,080	18,603	8,916	8,546	17,462	8,380	8,133	16,513
65歳以上	5,691	7,033	12,724	5,997	7,365	13,362	5,942	7,252	13,194	5,753	6,987	12,740
75歳以上	2,896	4,246	7,142	3,074	4,358	7,432	3,349	4,572	7,921	3,608	4,899	8,507
計	18,083	18,953	37,036	17,272	18,171	35,443	16,420	17,332	33,752	15,571	16,531	32,102

東林地区	2055年			2060年			2065年		
	男	女	計	男	女	計	男	女	計
0～4歳	476	465	941	463	454	917	429	418	847
5～9歳	456	447	903	459	449	908	444	438	882
10～14歳	458	457	915	449	454	903	450	456	906
15～19歳	505	512	1,017	459	468	927	448	466	914
20～24歳	629	659	1,288	557	572	1,129	502	526	1,028
25～29歳	762	753	1,515	692	682	1,374	617	592	1,209
30～34歳	762	765	1,527	736	734	1,470	669	664	1,333
35～39歳	747	752	1,499	733	727	1,460	709	696	1,405
40～44歳	686	627	1,313	726	730	1,456	715	706	1,421
45～49歳	783	705	1,488	686	625	1,311	726	724	1,450
50～54歳	826	819	1,645	771	697	1,468	674	619	1,293
55～59歳	1,043	1,016	2,059	809	821	1,630	759	697	1,456
60～64歳	1,087	1,075	2,162	1,018	1,005	2,023	787	816	1,603
65～69歳	999	946	1,945	1,058	1,044	2,102	995	982	1,977
70～74歳	987	939	1,926	949	915	1,864	1,010	1,015	2,025
75～79歳	1,010	1,075	2,085	903	906	1,809	868	881	1,749
80～84歳	1,105	1,349	2,454	868	989	1,857	780	835	1,615
85～89歳	803	1,097	1,900	820	1,182	2,002	648	871	1,519
90～94歳	423	760	1,183	477	859	1,336	489	933	1,422
95～99歳	135	383	518	170	479	649	197	552	749
100歳以上	26	173	199	31	185	216	40	233	273
(再掲)									
0～14歳	1,390	1,369	2,759	1,371	1,357	2,728	1,323	1,312	2,635
15～64歳	7,830	7,683	15,513	7,187	7,061	14,248	6,606	6,506	13,112
65歳以上	5,488	6,722	12,210	5,276	6,559	11,835	5,027	6,302	11,329
75歳以上	3,502	4,837	8,339	3,269	4,600	7,869	3,022	4,305	7,327
計	14,708	15,774	30,482	13,834	14,977	28,811	12,956	14,120	27,076



## 第4章 出生率の変化がもたらす本市の将来人口

社人研の全国推計では、出生及び死亡の仮定を低位、中位、高位と3つの仮定を設定し、それらを組み合わせた9通りの推計を基本推計として公表している。

これは、推計における将来の出生や死亡等の推移は不確実であることから、複数の仮定に基づく複数の推計を行うことで、将来の人口推移について一定の幅を持たせているためである。

今回の推計では、社人研の推計を参考に、本市の出生率も低位、中位（以下「今回推計」という。）、高位の3つの仮定を設定し、出生率の違いが将来人口に与える影響について考察した。

### 1 出生率の変化がもたらす出生数の変化

#### (1) 出生の3仮定について

各仮定の出生率は2010年から2015年までの6年間の年齢別出生率から各年齢別の平均出生率を算出し、基準年（2015年）における年齢別出生率を設定した。

また、将来の仮定については、社人研が全国推計で用いたそれぞれの仮定値に基準年（2015年）における本市と全国の年齢別出生率の差を乗じて得られた値とした。

図表 4-1 本市及び全国の出生3仮定

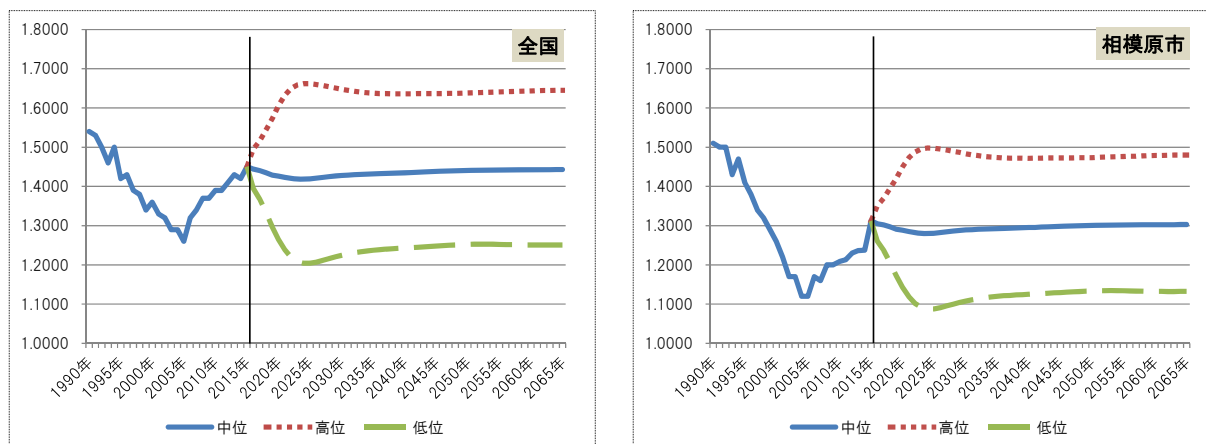

相模原市	2015年	2020年	2025年	2030年	2035年	2040年	2045年	2050年	2055年	2060年	2065年
今回推計	1.312	1.289	1.281	1.289	1.293	1.295	1.298	1.301	1.302	1.302	1.303
出生低位	1.312	1.143	1.088	1.108	1.120	1.125	1.130	1.134	1.134	1.133	1.133
出生高位	1.312	1.450	1.497	1.483	1.474	1.472	1.473	1.473	1.476	1.479	1.480

全国	2015年	2020年	2025年	2030年	2035年	2040年	2045年	2050年	2055年	2060年	2065年
今回推計	1.450	1.426	1.419	1.428	1.432	1.435	1.438	1.441	1.442	1.442	1.443
出生低位	1.450	1.265	1.204	1.225	1.237	1.243	1.248	1.252	1.252	1.251	1.251
出生高位	1.450	1.606	1.662	1.648	1.638	1.636	1.637	1.638	1.641	1.644	1.645

## (2)出生数の変化

図表 4-2 は、各仮定における出生数の推移を示した図である。

今回推計では 2015 年の 5,486 人から今後一貫して減少し、2065 年には 3,079 人まで減少すると推計したが、出生低位推計も今回推計同様、今後一貫して減少し、2065 年には 2,360 人まで減少する結果となった。

一方、出生高位推計は 2024 年の 5,929 人をピークに減少に転じ、2065 年には 3,929 人まで減少する結果となった。

図表 4-2 各仮定における出生数の推移 (2015 年～2065 年)

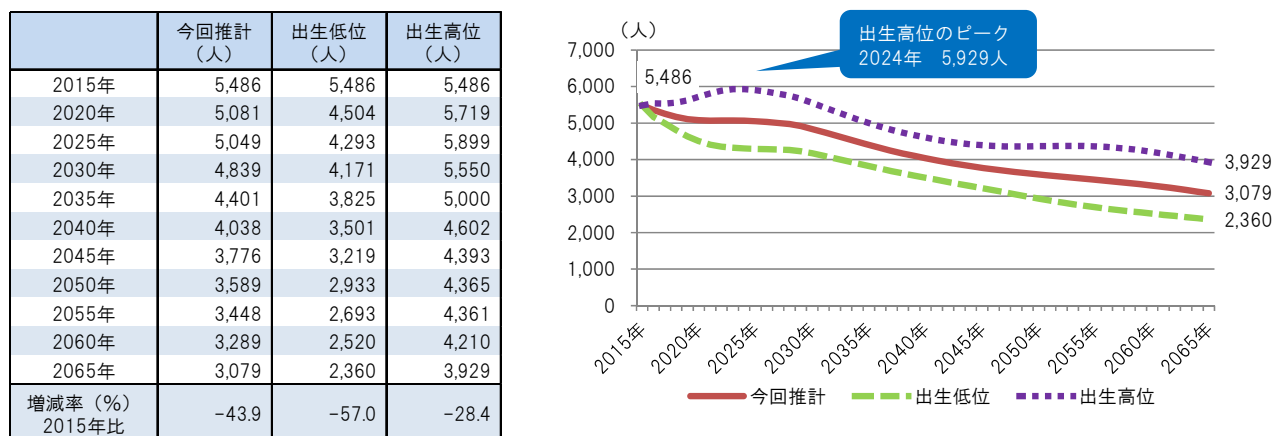

## 2 出生率の変化がもたらす本市の将来人口

### (1) 総人口の推移

今回推計では 2019 年 723,056 人をピークに減少に転じ、2033 年に 70 万人を割り込み、2065 年には 536,958 人まで減少すると推計したが、出生低位推計では、人口ピークは 2018 年の 722,559 人で、2031 年に 70 万人を割り込み、2065 年には 507,049 人まで減少する推計となった。

一方、出生高位推計では人口のピークが今回推計より 4 年遅い 2023 年の 724,683 人で、2037 年に 70 万人を割り込み、2065 年には 570,698 人まで減少する推計となった。

2065 年時点の人口を今回推計と比較すると、出生低位推計は 29,909 人の減少となり、2015 年からの増減率も 29.7%の減少と、4.2 ポイントほど減少幅が大きい。一方、出生高位推計は 33,740 人の増加となり、2015 年からの増減率は 20.8%の減少と、4.7 ポイントほど減少幅が緩やかとなっている。

また、出生率の違いによる 2065 年の総人口の差は最大で 63,649 人（出生低位推計と出生高位推計の差）となった。

図表 4-3 出生仮定の違いによる総人口の推移 (2015 年～2065 年)

	今回推計 (人)	出生低位 (人)	出生高位 (人)
2015年	720,780	720,780	720,780
2020年	722,774	721,500	724,132
2025年	717,831	713,143	723,059
2030年	709,632	701,368	718,773
2035年	691,653	680,304	704,024
2040年	669,523	655,442	684,716
2045年	645,067	628,387	663,057
2050年	619,842	600,361	641,045
2055年	593,662	570,886	618,858
2060年	566,191	539,799	595,723
2065年	536,958	507,049	570,698
今回推計との差	-	-29,909	33,740
増減率 (%) 2015年比	-25.5	-29.7	-20.8

図表 4-4 総人口の推移と出生仮定の違いによる推計値の変化（1965年～2065年）

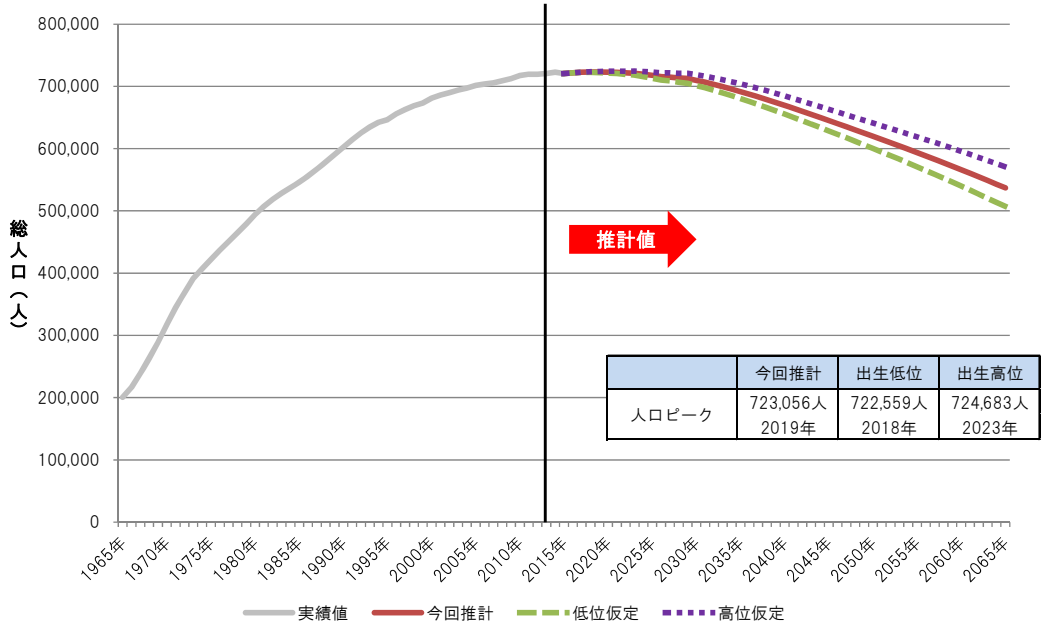

(2)年齢別人口の変化

図表 4-5 は、各推計の年齢別人口の推移を示した表である。

まず年少人口は、今回推計では、2015年の89,020人から一貫して減少し、2065年には50,960人となると推計したが、出生低位及び出生高位推計においてもその傾向は変わらず、今後、一貫して減少する見込みである。

しかし、出生高位推計の2065年の年少人口は64,144人で、今回推計より13,184人多く、2015年からの増減率を見ると、27.9%の減少となり、今回推計（42.8%の減少）よりも減少幅はかなり緩やかとなる。

次に生産年齢人口は、今回推計では、年少人口同様に、今後一貫して減少し、2015年の459,097人から2065年には264,950人まで減少すると推計した。その傾向は出生低位及び出生高位推計でも変わらず、今後、一貫して減少する見込みである。2015年からの増減率は、出生高位推計でも37.8%の減少となっており、生産年齢人口は、今後4割程度は減少する見込みである。

最後に高齢者人口は、各推計とも同じ結果となった。これは、50年後の65歳は2015年時点で既に10歳であり、出生率の違いによる影響を受けないためである。

しかし、各推計の2065年の高齢化率は、出生数の違いによる年少人口及び生産年齢人口総数の違いから、今回推計が41.2%、出生低位推計が43.6%、出生高位推計が38.7%となっている。

図表 4-5 出生仮定の違いによる年齢3区分別人口の推移 (2015年～2065年)

実数 (人)	年少人口			生産年齢人口			高齢者人口		
	今回推計	出生低位	出生高位	今回推計	出生低位	出生高位	今回推計	出生低位	出生高位
2015年	89,020	89,020	89,020	459,097	459,097	459,097	172,663	172,663	172,663
2020年	84,548	83,274	85,906	446,653	446,653	446,653	191,573	191,573	191,573
2025年	80,090	75,402	85,318	438,366	438,366	438,366	199,375	199,375	199,375
2030年	77,530	69,266	86,671	423,502	423,502	423,502	208,600	208,600	208,600
2035年	74,195	64,088	85,231	395,754	394,512	397,089	221,704	221,704	221,704
2040年	69,852	60,385	79,893	362,337	357,723	367,489	237,334	237,334	237,334
2045年	64,443	55,921	73,404	339,579	331,421	348,608	241,045	241,045	241,045
2050年	59,692	51,350	68,730	321,915	310,776	334,080	238,235	238,235	238,235
2055年	56,147	47,085	66,480	306,636	292,922	321,499	230,879	230,879	230,879
2060年	53,435	43,210	65,509	285,287	269,120	302,745	227,469	227,469	227,469
2065年	50,960	39,949	64,144	264,950	246,052	285,506	221,048	221,048	221,048
2065年における 今回推計との差	—	-11,011	13,184	—	-18,898	20,556	—	0	0
増減率(%) 2015年比	-42.8	-55.1	-27.9	-42.3	-46.4	-37.8	28.0	28.0	28.0

比率 (%)	年少人口			生産年齢人口			高齢者人口		
	今回推計	出生低位	出生高位	今回推計	出生低位	出生高位	今回推計	出生低位	出生高位
2015年	12.4	12.4	12.4	63.7	63.7	63.7	24.0	24.0	24.0
2020年	11.7	11.5	11.9	61.8	61.9	61.7	26.5	26.6	26.5
2025年	11.2	10.6	11.8	61.1	61.5	60.6	27.8	28.0	27.6
2030年	10.9	9.9	12.1	59.7	60.4	58.9	29.4	29.7	29.0
2035年	10.7	9.4	12.1	57.2	58.0	56.4	32.1	32.6	31.5
2040年	10.4	9.2	11.7	54.1	54.6	53.7	35.4	36.2	34.7
2045年	10.0	8.9	11.1	52.6	52.7	52.6	37.4	38.4	36.4
2050年	9.6	8.6	10.7	51.9	51.8	52.1	38.4	39.7	37.2
2055年	9.5	8.2	10.7	51.7	51.3	52.0	38.9	40.4	37.3
2060年	9.4	8.0	11.0	50.4	49.9	50.8	40.2	42.1	38.2
2065年	9.5	7.9	11.2	49.3	48.5	50.0	41.2	43.6	38.7

図表 4-6 2065年の人口ピラミッド (今回推計、出生低位推計、出生高位推計)

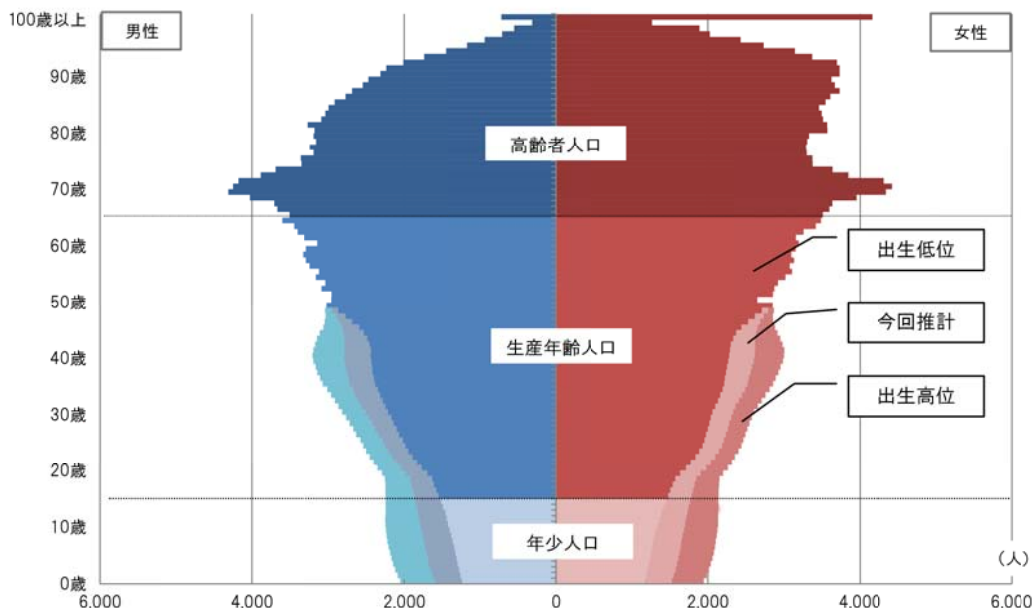

(3) 推計結果一覽

① 今回推計 (再掲)

今回推計 全市	総人口	実数 (人)			比率 (%)			増減率 2015年比 (%)	自然動態 (人)	出生数	死亡数	社会動態 (人)
		年少人口	生産年齢 人口	高齢者 人口	年少人口	生産年齢 人口	高齢者 人口					
2015年	720,780	89,020	459,097	172,663	12.4	63.7	24.0	—	-268	5,486	5,754	1,376
2016年	721,888	87,963	455,685	178,240	12.2	63.1	24.7	0.2	-566	5,355	5,921	1,320
2017年	722,642	86,978	452,659	183,005	12.0	62.6	25.3	0.3	-885	5,255	6,140	1,246
2018年	723,003	86,099	450,482	186,422	11.9	62.3	25.8	0.3	-1,170	5,173	6,343	1,223
2019年	723,056	85,307	448,539	189,210	11.8	62.0	26.2	0.3	-1,465	5,107	6,572	1,183
2020年	722,774	84,548	446,653	191,573	11.7	61.8	26.5	0.3	-1,690	5,081	6,771	1,363
2021年	722,447	83,640	445,075	193,732	11.6	61.6	26.8	0.2	-1,939	5,068	7,007	1,138
2022年	721,646	82,676	443,839	195,131	11.5	61.5	27.0	0.1	-2,157	5,070	7,227	1,659
2023年	721,148	81,796	442,741	196,611	11.3	61.4	27.3	0.1	-2,354	5,074	7,428	823
2024年	719,617	80,913	440,767	197,937	11.2	61.3	27.5	-0.2	-2,553	5,067	7,620	767
2025年	717,831	80,090	438,366	199,375	11.2	61.1	27.8	-0.4	-2,774	5,049	7,823	708
2026年	715,765	79,284	435,826	200,655	11.1	60.9	28.0	-0.7	-2,986	5,030	8,016	2,213
2027年	714,992	78,824	433,996	202,172	11.0	60.7	28.3	-0.8	-3,189	5,005	8,194	1,589
2028年	713,392	78,255	431,268	203,869	11.0	60.5	28.6	-1.0	-3,404	4,972	8,376	2,571
2029年	712,559	77,886	428,839	205,834	10.9	60.2	28.9	-1.1	-3,620	4,919	8,539	693
2030年	709,632	77,530	423,502	208,600	10.9	59.7	29.4	-1.5	-3,858	4,839	8,697	696
2031年	706,470	76,833	420,198	209,439	10.9	59.5	29.6	-2.0	-4,092	4,751	8,843	702
2032年	703,080	76,172	414,274	212,634	10.8	58.9	30.2	-2.5	-4,308	4,663	8,971	703
2033年	699,475	75,525	408,624	215,326	10.8	58.4	30.8	-3.0	-4,504	4,574	9,078	690
2034年	695,661	74,871	402,277	218,513	10.8	57.8	31.4	-3.5	-4,696	4,486	9,182	688
2035年	691,653	74,195	395,754	221,704	10.7	57.2	32.1	-4.0	-4,864	4,401	9,265	698
2036年	687,487	73,465	388,802	225,220	10.7	56.6	32.8	-4.6	-5,015	4,319	9,334	699
2037年	683,171	72,670	381,834	228,667	10.6	55.9	33.5	-5.2	-5,148	4,242	9,390	696
2038年	678,719	71,810	374,755	232,154	10.6	55.2	34.2	-5.8	-5,261	4,169	9,430	703
2039年	674,161	70,868	368,150	235,143	10.5	54.6	34.9	-6.5	-5,335	4,101	9,436	697
2040年	669,523	69,852	362,337	237,334	10.4	54.1	35.4	-7.1	-5,444	4,038	9,482	690
2041年	664,769	68,794	357,092	238,883	10.3	53.7	35.9	-7.8	-5,518	3,979	9,497	686
2042年	659,937	67,716	352,273	239,948	10.3	53.4	36.4	-8.4	-5,582	3,923	9,505	685
2043年	655,040	66,622	347,669	240,749	10.2	53.1	36.8	-9.1	-5,637	3,870	9,507	678
2044年	650,081	65,528	343,505	241,048	10.1	52.8	37.1	-9.8	-5,682	3,822	9,504	668
2045年	645,067	64,443	339,579	241,045	10.0	52.6	37.4	-10.5	-5,663	3,776	9,439	675
2046年	640,079	63,393	335,921	240,765	9.9	52.5	37.6	-11.2	-5,653	3,734	9,387	674
2047年	635,100	62,388	332,381	240,331	9.8	52.3	37.8	-11.9	-5,724	3,694	9,418	681
2048年	630,057	61,437	328,918	239,702	9.8	52.2	38.0	-12.6	-5,776	3,656	9,432	689
2049年	624,970	60,539	325,303	239,128	9.7	52.1	38.3	-13.3	-5,814	3,622	9,436	686
2050年	619,842	59,692	321,915	238,235	9.6	51.9	38.4	-14.0	-5,846	3,589	9,435	688
2051年	614,684	58,893	318,837	236,954	9.6	51.9	38.5	-14.7	-5,859	3,558	9,417	655
2052年	609,480	58,140	315,850	235,490	9.5	51.8	38.6	-15.4	-5,895	3,529	9,424	647
2053年	604,232	57,432	312,812	233,988	9.5	51.8	38.7	-16.2	-5,923	3,501	9,424	655
2054年	598,964	56,767	309,856	232,341	9.5	51.7	38.8	-16.9	-5,946	3,476	9,422	644
2055年	593,662	56,147	306,636	230,879	9.5	51.7	38.9	-17.6	-5,986	3,448	9,434	645
2056年	588,321	55,559	303,448	229,314	9.4	51.6	39.0	-18.4	-6,068	3,420	9,488	639
2057年	582,892	54,999	299,631	228,262	9.4	51.4	39.2	-19.1	-6,118	3,390	9,508	633
2058年	577,407	54,460	295,418	227,529	9.4	51.2	39.4	-19.9	-6,200	3,359	9,559	626
2059年	571,833	53,939	290,430	227,464	9.4	50.8	39.8	-20.7	-6,271	3,326	9,597	629
2060年	566,191	53,435	285,287	227,469	9.4	50.4	40.2	-21.4	-6,347	3,289	9,636	617
2061年	560,461	52,942	280,175	227,344	9.4	50.0	40.6	-22.2	-6,418	3,251	9,669	613
2062年	554,656	52,453	275,764	226,439	9.5	49.7	40.8	-23.0	-6,468	3,210	9,678	615
2063年	548,803	51,963	272,028	224,812	9.5	49.6	41.0	-23.9	-6,514	3,167	9,681	608
2064年	542,897	51,469	268,360	223,068	9.5	49.4	41.1	-24.7	-6,549	3,123	9,672	610
2065年	536,958	50,960	264,950	221,048	9.5	49.3	41.2	-25.5	-6,592	3,079	9,671	546

※網掛けは各項目の最大値を示す。

②出生低位推計

出生低位 全市	総人口	実数(人)			比率(%)			増減率 2015年比 (%)	自然動態 (人)	出生数	死亡数	社会動態 (人)
		年少人口	生産年齢 人口	高齢者 人口	年少人口	生産年齢 人口	高齢者 人口					
2015年	720,780	89,020	459,097	172,663	12.4	63.7	24.0	—	-268	5,486	5,754	1,376
2016年	721,888	87,963	455,685	178,240	12.2	63.1	24.7	0.2	-748	5,173	5,921	1,321
2017年	722,461	86,797	452,659	183,005	12.0	62.7	25.3	0.2	-1,148	4,992	6,140	1,246
2018年	722,559	85,655	450,482	186,422	11.9	62.3	25.8	0.2	-1,532	4,810	6,342	1,223
2019年	722,250	84,501	448,539	189,210	11.7	62.1	26.2	0.2	-1,934	4,636	6,570	1,184
2020年	721,500	83,274	446,653	191,573	11.5	61.9	26.6	0.1	-2,264	4,504	6,768	1,365
2021年	720,601	81,794	445,075	193,732	11.4	61.8	26.9	0.0	-2,593	4,410	7,003	1,142
2022年	719,150	80,180	443,839	195,131	11.1	61.7	27.1	-0.2	-2,870	4,355	7,225	1,666
2023年	717,946	78,594	442,741	196,611	10.9	61.7	27.4	-0.4	-3,100	4,326	7,426	832
2024年	715,678	76,974	440,767	197,937	10.8	61.6	27.7	-0.7	-3,310	4,308	7,618	775
2025年	713,143	75,402	438,366	199,375	10.6	61.5	28.0	-1.1	-3,530	4,293	7,823	717
2026年	710,330	73,849	435,826	200,655	10.4	61.4	28.2	-1.4	-3,730	4,286	8,016	2,224
2027年	708,824	72,656	433,996	202,172	10.3	61.2	28.5	-1.7	-3,918	4,276	8,194	1,601
2028年	706,507	71,370	431,268	203,869	10.1	61.0	28.9	-2.0	-4,115	4,261	8,376	2,583
2029年	704,975	70,302	428,839	205,834	10.0	60.8	29.2	-2.2	-4,311	4,228	8,539	704
2030年	701,368	69,266	423,502	208,600	9.9	60.4	29.7	-2.7	-4,526	4,171	8,697	709
2031年	697,551	67,914	420,198	209,439	9.7	60.2	30.0	-3.2	-4,739	4,104	8,843	714
2032年	693,526	66,795	414,097	212,634	9.6	59.7	30.7	-3.8	-4,935	4,036	8,971	713
2033年	689,304	65,787	408,191	215,326	9.5	59.2	31.2	-4.4	-5,112	3,966	9,078	701
2034年	684,893	64,885	401,495	218,513	9.5	58.6	31.9	-5.0	-5,286	3,896	9,182	697
2035年	680,304	64,088	394,512	221,704	9.4	58.0	32.6	-5.6	-5,440	3,825	9,265	707
2036年	675,571	63,353	386,998	225,220	9.4	57.3	33.3	-6.3	-5,578	3,756	9,334	707
2037年	670,700	62,644	379,389	228,667	9.3	56.6	34.1	-6.9	-5,704	3,685	9,389	705
2038年	665,701	61,934	371,613	232,154	9.3	55.8	34.9	-7.6	-5,806	3,621	9,427	710
2039年	660,605	61,184	364,278	235,143	9.3	55.1	35.6	-8.3	-5,870	3,560	9,430	707
2040年	655,442	60,385	357,723	237,334	9.2	54.6	36.2	-9.1	-5,977	3,501	9,478	701
2041年	650,166	59,548	351,735	238,883	9.2	54.1	36.7	-9.8	-6,048	3,444	9,492	698
2042年	644,816	58,681	346,187	239,948	9.1	53.7	37.2	-10.5	-6,114	3,387	9,501	696
2043年	639,398	57,781	340,868	240,749	9.0	53.3	37.7	-11.3	-6,174	3,330	9,504	698
2044年	633,922	56,861	336,013	241,048	9.0	53.0	38.0	-12.1	-6,225	3,274	9,499	690
2045年	628,387	55,921	331,421	241,045	8.9	52.7	38.4	-12.8	-6,215	3,219	9,434	697
2046年	622,869	54,983	327,121	240,765	8.8	52.5	38.7	-13.6	-6,219	3,160	9,379	698
2047年	617,348	54,054	322,963	240,331	8.8	52.3	38.9	-14.4	-6,302	3,104	9,406	701
2048年	611,747	53,141	318,904	239,702	8.7	52.1	39.2	-15.1	-6,373	3,046	9,419	711
2049年	606,085	52,240	314,717	239,128	8.6	51.9	39.5	-15.9	-6,435	2,988	9,423	711
2050年	600,361	51,350	310,776	238,235	8.6	51.8	39.7	-16.7	-6,490	2,933	9,423	712
2051年	594,583	50,474	307,155	236,954	8.5	51.7	39.9	-17.5	-6,526	2,878	9,404	683
2052年	588,740	49,606	303,644	235,490	8.4	51.6	40.0	-18.3	-6,583	2,826	9,409	675
2053年	582,832	48,752	300,092	233,988	8.4	51.5	40.1	-19.1	-6,628	2,779	9,407	682
2054年	576,886	47,911	296,634	232,341	8.3	51.4	40.3	-20.0	-6,670	2,734	9,404	670
2055年	570,886	47,085	292,922	230,879	8.2	51.3	40.4	-20.8	-6,726	2,693	9,419	672
2056年	564,832	46,272	289,246	229,314	8.2	51.2	40.6	-21.6	-6,822	2,654	9,476	672
2057年	558,682	45,473	284,947	228,262	8.1	51.0	40.9	-22.5	-6,878	2,619	9,497	666
2058年	552,470	44,697	280,244	227,529	8.1	50.7	41.2	-23.4	-6,964	2,585	9,549	662
2059年	546,168	43,941	274,763	227,464	8.0	50.3	41.6	-24.2	-7,034	2,552	9,586	665
2060年	539,799	43,210	269,120	227,469	8.0	49.9	42.1	-25.1	-7,104	2,520	9,624	657
2061年	533,352	42,505	263,503	227,344	8.0	49.4	42.6	-26.0	-7,171	2,488	9,659	655
2062年	526,836	41,829	258,568	226,439	7.9	49.1	43.0	-26.9	-7,215	2,456	9,671	654
2063年	520,275	41,177	254,286	224,812	7.9	48.9	43.2	-27.8	-7,250	2,424	9,674	647
2064年	513,672	40,552	250,052	223,068	7.9	48.7	43.4	-28.7	-7,272	2,392	9,664	649
2065年	507,049	39,949	246,052	221,048	7.9	48.5	43.6	-29.7	-7,304	2,360	9,664	591

※網掛けは各項目の最大値を示す。

③出生高位推計

出生高位 全市	総人口	実数(人)			比率(%)			増減率 2015年比 (%)	自然動態 (人)	出生数	死亡数	社会動態 (人)
		年少人口	生産年齢 人口	高齢者 人口	年少人口	生産年齢 人口	高齢者 人口					
2015年	720,780	89,020	459,097	172,663	12.4	63.7	24.0	—	-268	5,486	5,754	1,376
2016年	721,888	87,963	455,685	178,240	12.2	63.1	24.7	0.2	-381	5,540	5,921	1,320
2017年	722,827	87,163	452,659	183,005	12.1	62.6	25.3	0.3	-609	5,531	6,140	1,246
2018年	723,464	86,560	450,482	186,422	12.0	62.3	25.8	0.4	-782	5,562	6,344	1,220
2019年	723,902	86,153	448,539	189,210	11.9	62.0	26.1	0.4	-951	5,622	6,573	1,181
2020年	724,132	85,906	446,653	191,573	11.9	61.7	26.5	0.5	-1,054	5,719	6,773	1,359
2021年	724,437	85,630	445,075	193,732	11.8	61.4	26.7	0.5	-1,198	5,811	7,009	1,134
2022年	724,373	85,403	443,839	195,131	11.8	61.3	26.9	0.5	-1,346	5,885	7,231	1,656
2023年	724,683	85,331	442,741	196,611	11.8	61.1	27.1	0.5	-1,505	5,927	7,432	818
2024年	723,996	85,292	440,767	197,937	11.8	60.9	27.3	0.4	-1,694	5,929	7,623	757
2025年	723,059	85,318	438,366	199,375	11.8	60.6	27.6	0.3	-1,930	5,899	7,829	698
2026年	721,827	85,346	435,826	200,655	11.8	60.4	27.8	0.1	-2,162	5,859	8,021	2,200
2027年	721,865	85,697	433,996	202,172	11.9	60.1	28.0	0.2	-2,391	5,807	8,198	1,575
2028年	721,049	85,912	431,268	203,869	11.9	59.8	28.3	0.0	-2,634	5,746	8,380	2,558
2029年	720,973	86,300	428,839	205,834	12.0	59.5	28.5	0.0	-2,879	5,662	8,541	679
2030年	718,773	86,671	423,502	208,600	12.1	58.9	29.0	-0.3	-3,148	5,550	8,698	682
2031年	716,307	86,670	420,198	209,439	12.1	58.7	29.2	-0.6	-3,410	5,434	8,844	688
2032年	713,585	86,499	414,452	212,634	12.1	58.1	29.8	-1.0	-3,651	5,320	8,971	689
2033年	710,623	86,225	409,072	215,326	12.1	57.6	30.3	-1.4	-3,869	5,209	9,078	677
2034年	707,431	85,810	403,108	218,513	12.1	57.0	30.9	-1.9	-4,080	5,102	9,182	673
2035年	704,024	85,231	397,089	221,704	12.1	56.4	31.5	-2.3	-4,265	5,000	9,265	683
2036年	700,442	84,458	390,764	225,220	12.1	55.8	32.2	-2.8	-4,429	4,905	9,334	685
2037年	696,698	83,509	384,522	228,667	12.0	55.2	32.8	-3.3	-4,573	4,817	9,390	683
2038年	692,808	82,416	378,238	232,154	11.9	54.6	33.5	-3.9	-4,692	4,739	9,431	688
2039年	688,804	81,196	372,465	235,143	11.8	54.1	34.1	-4.4	-4,769	4,667	9,436	681
2040年	684,716	79,893	367,489	237,334	11.7	53.7	34.7	-5.0	-4,882	4,602	9,484	679
2041年	680,513	78,563	363,067	238,883	11.5	53.4	35.1	-5.6	-4,955	4,544	9,499	676
2042年	676,234	77,235	359,051	239,948	11.4	53.1	35.5	-6.2	-5,016	4,493	9,509	672
2043年	671,890	75,915	355,226	240,749	11.3	52.9	35.8	-6.8	-5,060	4,452	9,512	664
2044年	667,494	74,633	351,813	241,048	11.2	52.7	36.1	-7.4	-5,091	4,418	9,509	654
2045年	663,057	73,404	348,608	241,045	11.1	52.6	36.4	-8.0	-5,052	4,393	9,445	654
2046年	658,659	72,261	345,633	240,765	11.0	52.5	36.6	-8.6	-5,018	4,375	9,393	650
2047年	654,291	71,216	342,744	240,331	10.9	52.4	36.7	-9.2	-5,060	4,364	9,424	654
2048年	649,885	70,279	339,904	239,702	10.8	52.3	36.9	-9.8	-5,076	4,361	9,437	663
2049年	645,472	69,453	336,891	239,128	10.8	52.2	37.0	-10.4	-5,082	4,361	9,443	655
2050年	641,045	68,730	334,080	238,235	10.7	52.1	37.2	-11.1	-5,078	4,365	9,443	657
2051年	636,624	68,107	331,563	236,954	10.7	52.1	37.2	-11.7	-5,053	4,370	9,423	623
2052年	632,194	67,579	329,125	235,490	10.7	52.1	37.2	-12.3	-5,056	4,373	9,429	611
2053年	627,749	67,138	326,623	233,988	10.7	52.0	37.3	-12.9	-5,053	4,375	9,428	617
2054年	623,313	66,774	324,198	232,341	10.7	52.0	37.3	-13.5	-5,056	4,372	9,428	601
2055年	618,858	66,480	321,499	230,879	10.7	52.0	37.3	-14.1	-5,081	4,361	9,442	601
2056年	614,378	66,236	318,828	229,314	10.8	51.9	37.3	-14.8	-5,153	4,346	9,499	590
2057年	609,815	66,031	315,522	228,262	10.8	51.7	37.4	-15.4	-5,200	4,322	9,522	585
2058年	605,200	65,853	311,818	227,529	10.9	51.5	37.6	-16.0	-5,282	4,293	9,575	580
2059年	600,498	65,683	307,351	227,464	10.9	51.2	37.9	-16.7	-5,356	4,255	9,611	581
2060年	595,723	65,509	302,745	227,469	11.0	50.8	38.2	-17.4	-5,436	4,210	9,646	574
2061年	590,861	65,320	298,197	227,344	11.1	50.5	38.5	-18.0	-5,517	4,160	9,677	572
2062年	585,916	65,101	294,376	226,439	11.1	50.2	38.6	-18.7	-5,584	4,106	9,690	570
2063年	580,902	64,840	291,250	224,812	11.2	50.1	38.7	-19.4	-5,646	4,049	9,695	569
2064年	575,825	64,524	288,233	223,068	11.2	50.1	38.7	-20.1	-5,696	3,989	9,685	569
2065年	570,698	64,144	285,506	221,048	11.2	50.0	38.7	-20.8	-5,756	3,929	9,685	505

※網掛けは各項目の最大値を示す。

2015年国勢調査に基づく相模原市の将来人口推計（詳細版）

平成 30 年 3 月発行

発行／相模原市

編集／相模原市 企画財政局 企画部 企画政策課

さがみはら都市みらい研究所

住 所 〒 2 5 2 - 5 2 7 7 相模原市中央区中央 2 - 1 1 - 1 5

T E L 0 4 2 - 7 6 9 - 9 2 2 4（直通）

F A X 0 4 2 - 7 5 4 - 2 2 8 0

E - mail [surv@city.sagamihara.kanagawa.jp](mailto:surv@city.sagamihara.kanagawa.jp)