

令和 8 年度 市立双葉小学校 B 棟 トイレ 整備 修繕

	図面番号	図 面 名 称	縮 尺	図面番号	図 面 名 称	縮 尺
建 築 図	A - 00	市 立 双 葉 小 学 校 - 図 面 リ ス ト	----			
	A - 01	市 立 双 葉 小 学 校 - 共 通 特 記 仕 様 書	----			
	A - 02	市 立 双 葉 小 学 校 - 改 修 特 記 仕 様 書 - 1	----			
	A - 03	市 立 双 葉 小 学 校 - 改 修 特 記 仕 様 書 - 2	----			
	A - 04	市 立 双 葉 小 学 校 - 改 修 特 記 仕 様 書 - 3	----			
	A - 05	市 立 双 葉 小 学 校 - 案 内 図	1 : 2500			
	A - 06	市 立 双 葉 小 学 校 - 配 置 図	1 : 600			
	A - 07	市 立 双 葉 小 学 校 - 仮 設 計 画 図 (参 考 図)	1 : 600			
	A - 08	市 立 双 葉 小 学 校 - 1 階 バ リ ア フ リ ー ト イ レ ・ 平 面 詳 細 図 展 開 図 【 既 存 】	1 : 50			
	A - 09	市 立 双 葉 小 学 校 - 1 階 バ リ ア フ リ ー ト イ レ ・ 平 面 詳 細 図 展 開 図 【 改 修 】	1 : 50			
	A - 10	市 立 双 葉 小 学 校 - 1 階 バ リ ア フ リ ー ト イ レ ・ 天 井 伏 図 【 既 存 】 【 改 修 】	1 : 50			
	A - 11	市 立 双 葉 小 学 校 - 1 ～ 3 階 児 童 用 ト イ レ ・ 平 面 詳 細 図 【 既 存 】	1 : 50			
	A - 12	市 立 双 葉 小 学 校 - 1 ～ 3 階 児 童 用 ト イ レ ・ 平 面 詳 細 図 【 改 修 】	1 : 50			
	A - 13	市 立 双 葉 小 学 校 - 1 ～ 3 階 児 童 用 ト イ レ ・ 展 開 図 【 既 存 】	1 : 50			
	A - 14	市 立 双 葉 小 学 校 - 1 ～ 3 階 児 童 用 ト イ レ ・ 展 開 図 【 改 修 】	1 : 50			
	A - 15	市 立 双 葉 小 学 校 - 1 ～ 3 階 児 童 用 ト イ レ ・ 天 井 伏 図 【 既 存 】 【 改 修 】	1 : 50			
	A - 16	市 立 双 葉 小 学 校 - 建 具 キ ー プ ラ ン 【 既 存 】	1 : 50			
	A - 17	市 立 双 葉 小 学 校 - 建 具 キ ー プ ラ ン 【 改 修 】	1 : 50			
	A - 18	市 立 双 葉 小 学 校 - 建 具 表 【 既 存 】	1 : 50			
	A - 19	市 立 双 葉 小 学 校 - 建 具 表 【 改 修 】	1 : 50			
	A - 20	市 立 双 葉 小 学 校 - 部 分 詳 細 図 1	1 : 10, 20			
	A - 21	市 立 双 葉 小 学 校 - 部 分 詳 細 図 2	1 : 5, 10, 20, 30			
	A - 22	市 立 双 葉 小 学 校 - 部 分 詳 細 図 3	1 : 5, 20			
電 気 設 備 図	E - 01	市 立 双 葉 小 学 校 - 特 記 仕 様 書 ・ 凡 例	----			
	E - 02	市 立 双 葉 小 学 校 - 配 置 図	1 : 500			
	E - 03	市 立 双 葉 小 学 校 - 分 電 盤 結 線 図 (1)	----			
	E - 04	市 立 双 葉 小 学 校 - 分 電 盤 結 線 図 (2)	----			
	E - 05	市 立 双 葉 小 学 校 - 1 階 平 面 図 【 改 修 】	1 : 200			
	E - 06	市 立 双 葉 小 学 校 - 2 階 平 面 図 【 改 修 】	1 : 200			
	E - 07	市 立 双 葉 小 学 校 - 3 階 平 面 図 【 改 修 】	1 : 200			
	E - 08	市 立 双 葉 小 学 校 - 1 ～ 3 階 児 童 用 ト イ レ 電 灯 ・ コ ン セ ント 設 備 平 面 詳 細 図 【 既 存 】	1 : 50			
	E - 09	市 立 双 葉 小 学 校 - 1 ～ 3 階 児 童 用 ト イ レ 電 灯 設 備 平 面 詳 細 図 【 改 修 】	1 : 50			
	E - 10	市 立 双 葉 小 学 校 - 1 ～ 3 階 児 童 用 ト イ レ 弱 電 設 備 平 面 詳 細 図 【 既 存 】	1 : 50			
	E - 11	市 立 双 葉 小 学 校 - 1 ～ 3 階 児 童 用 ト イ レ コ ン セ ント ・ 弱 電 設 備 平 面 詳 細 図 【 改 修 】	1 : 50			
	E - 12	市 立 双 葉 小 学 校 - 1 階 バ リ ア フ リ ー ト イ レ 電 灯 ・ コ ン セ ント ・ 動 力 設 備 平 面 詳 細 図 【 既 存 】	1 : 50			
	E - 13	市 立 双 葉 小 学 校 - 1 階 バ リ ア フ リ ー ト イ レ 電 灯 ・ コ ン セ ント ・ 弱 電 設 備 平 面 詳 細 図 【 改 修 】	1 : 50			



[illegible]

[illegible]

9

仕上り工事

① トイレブース

※現場墨出しの後、製作図等を事前に作成し、監督員の承諾を得てから製作すること。
※下地状態がわかる写真を提出すること。
※ペーパーホルダー、補助手摺、戸当り（取付及び受側）等、付属物取付位置に下地補強を施すこと。
※表面材はメラミン化粧板製（アルミオールエッジ）とする。
※裏打材はパーティクルボード9mmとする。規定幅を超えるブース厚は腫部分に裏打ち合板5.5mmで補強し扉下サポート付とする。
※非常開放戸当たり（扉上部）とする。
※有効開口800以上の扉は、常開とする。

② ライニング

※小便器及び手摺、S K流し等の取付位置補強について調整した後に施工を行うこと。

③ 床点検口

※材質：ステンレス製（ステンレス目地）
寸法：600×600（防水防臭型・鍵付）
○モルタル充填タイプ ・張物（塩ビシート）タイプ

工事区分表	建築・電気 (本工事)	衛生 (別途発注工事)	備考
天井付各種設備器具の穴開け、 取付け及び補強・補修	○	○	各工事で対応
棚板取付	○		
洗面台及び据付		○	
洗面台カウンター表面仕上げ (製作物のみ)			
同上配管接続		○	
同上への照明及びヒーター用 電源配線及び接続	○		
設備機器用スリーブ、給気用スリーブ 及び取付		○	
ダクト用ベントキャップ及び取付		○	
床、壁、天井点検口（下地補強共）	○		
換気扇及び取付けへの取付、配線	○(配線)	○	
換気扇取付け及び躯体への取付		○	
各種配管、ダクトの雨掛り躯体貫通部の シーリング打ち	○	○	各工事で対応
資材搬入口の仮設並びに復旧工事	○		
マンホール、ハンドホール等の化粧蓋 及びタラップ	※1		
トイレの手摺	○	※2	
トイレのペーパーホルダー、目皿、化粧鏡		○	
※1 躯体に設置するタラップは建築工事で対応			
※2 便器一体型の手摺は衛生工事で対応			

メーカー・製品リスト（同等品以上とする。）

部 位	
1 汚垂石	磁器質施釉タイル 厚6×W600 ハイドロセラ・フロアPU（薄型）（TOTO）同等品
2 小便器用補助手摺	W=600 Φ34 （樹脂被覆タイプ） T112CU22（TOTO）同等品
3 大便器用補助手摺	700×700 Φ34 （L型樹脂被覆タイプ） 450×450 Φ34 （L型樹脂被覆タイプ） T112CL9（TOTO）同等品 D=800 Φ34（はね上げ手摺 樹脂被覆タイプ） T112HK7（TOTO）同等品 D=700 Φ34（P型樹脂被覆タイプ） T112CP23（TOTO）同等品
4 洗面器用補助手摺	D=550 Φ34（樹脂被覆タイプ） T112CP26（TOTO）同等品 D=800 Φ34（P型樹脂被覆タイプ） T112CP23（TOTO）同等品
5 ライニング甲板	ポリエステル系人工大理石厚12
6 超防汚性ビニル床シート	マーブライトカウンターMLK1（NEW'レソ）（TOTO）同等品 厚さ2．0mm
7 メラミン不燃化粧板	サニタリウム（ロンシール工業）同等品 厚さ3．0mm 抗菌メラミン不燃化粧板（アイカ工業）同等品

参考文献業者

部 位	
1 補助手摺等	神奈川ファイリング 株式会社 TOTO 株式会社 ナカ工業 株式会社
2 甲板	株式会社 エクロール 株式会社 シモダイラ TOTO 株式会社
3 鋼製建具	神奈川ファイリング 株式会社 ワイ・エス販売 株式会社 YKK AP 株式会社
4 スカーション	アルード 株式会社 エスイー工業 株式会社 山金工業 株式会社
5 木製建具	株式会社 大協 株式会社 ビー・ディ・ビジョン 帝国器材 株式会社
6 トイレブース	アルード 株式会社 神奈川ファイリング 株式会社 小松ウォール工業 株式会社
7 建築物等	茅ヶ崎機械産業 株式会社 ユアサクオビス 株式会社 ユアサ商事 株式会社
8 その他	神奈川ファイリング 株式会社 株式会社 グロリア工業 杉田エース 株式会社 立川プラインド工業 株式会社 トーソー 株式会社 ナカ工業 株式会社

株式会社 開匠建築設計

Kaisho Architects & Engineers, Inc.

TEL. 042-752-0101
FAX. 042-753-6163

1級建築士 第187090号
千葉昭弘

工事名称

市立双葉小学校B棟トイレ整備修繕

図面名称

双葉小学校一改修特記仕様書－3

設計年月

R 8. 01

縮尺

S=----

図面番号

04
A



所在地：神奈川県相模原市南区双葉 1－2－15

案 内 図

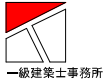

株式会社 開匠建築設計
Kaisho Architects & Engineers, Inc.

TEL. 042-752-0101
FAX. 042-753-6163

1級建築士 第187090号
千葉 昭弘

工事名称 市立双葉小学校B棟トイレ整備修繕
図面名称 双葉小学校一案内図

設計年月 R 8. 01
縮尺 S=1:2500

図面番号
05
A

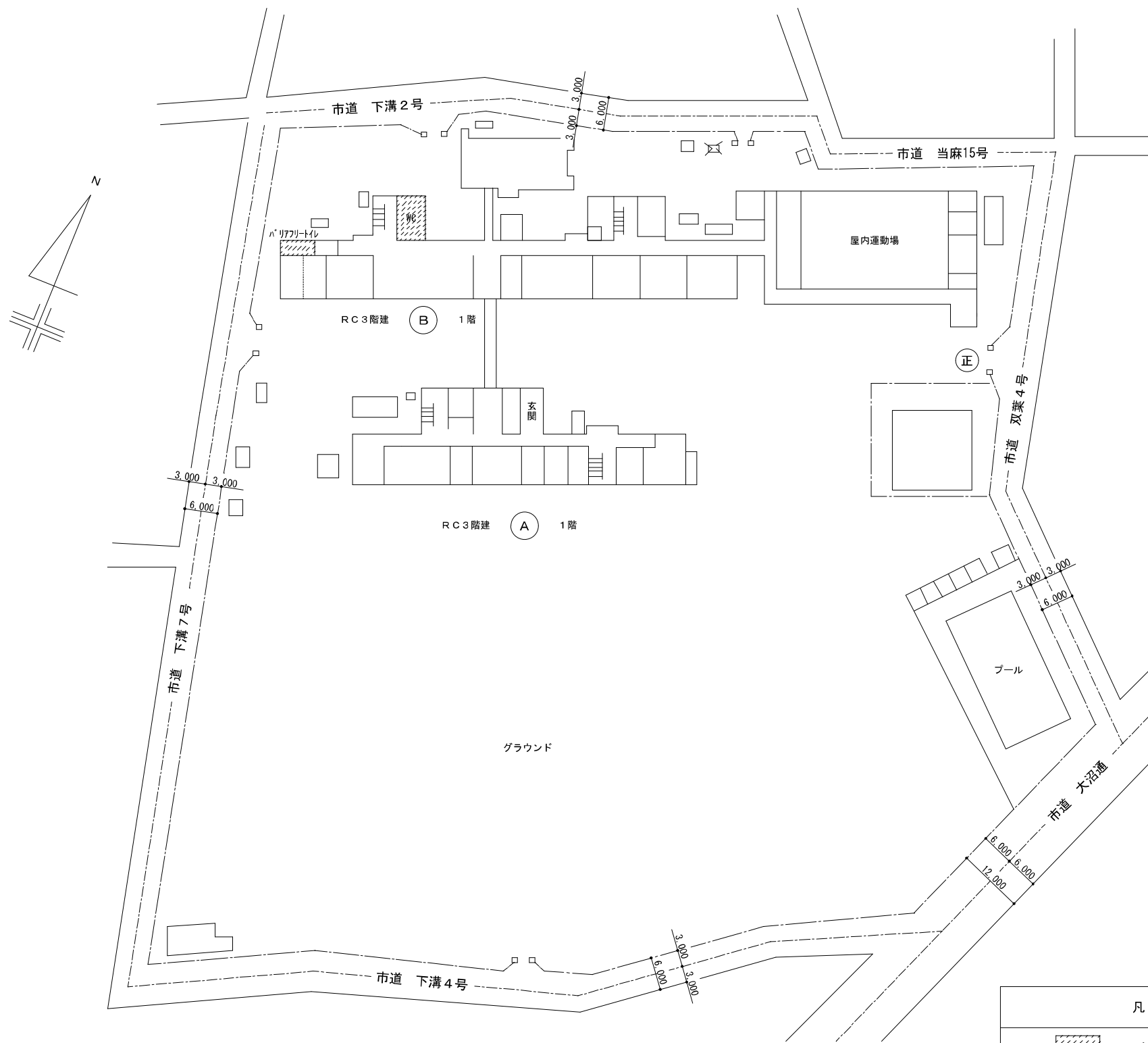

凡 例	
	今回工事部分

配 置 図

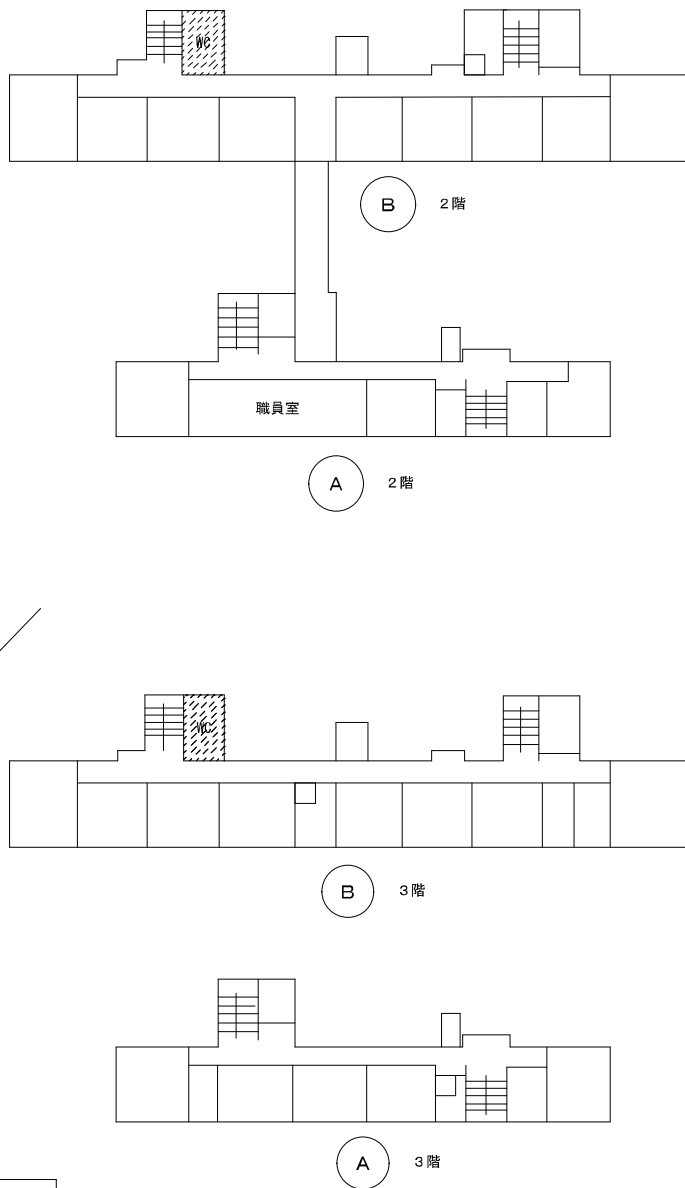

株式会社 開匠建築設計
Kaisho Architects & Engineers, Inc.

TEL. 042-752-0101
FAX. 042-753-6163

1級建築士 第187090号
千葉 昭弘

工事名称 市立双葉小学校B棟トイレ整備修繕
図面名称 双葉小学校 - 配置図

設計年月 R 8. 01
縮尺 S=1:600

図面番号
06
A

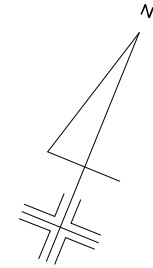

作業員出入口は、南側昇降口とする。
休校日、放課後、児童下校後は北側出入口からの出入りも可能とする。
仮設トイレを工事ヤード内に設置する。

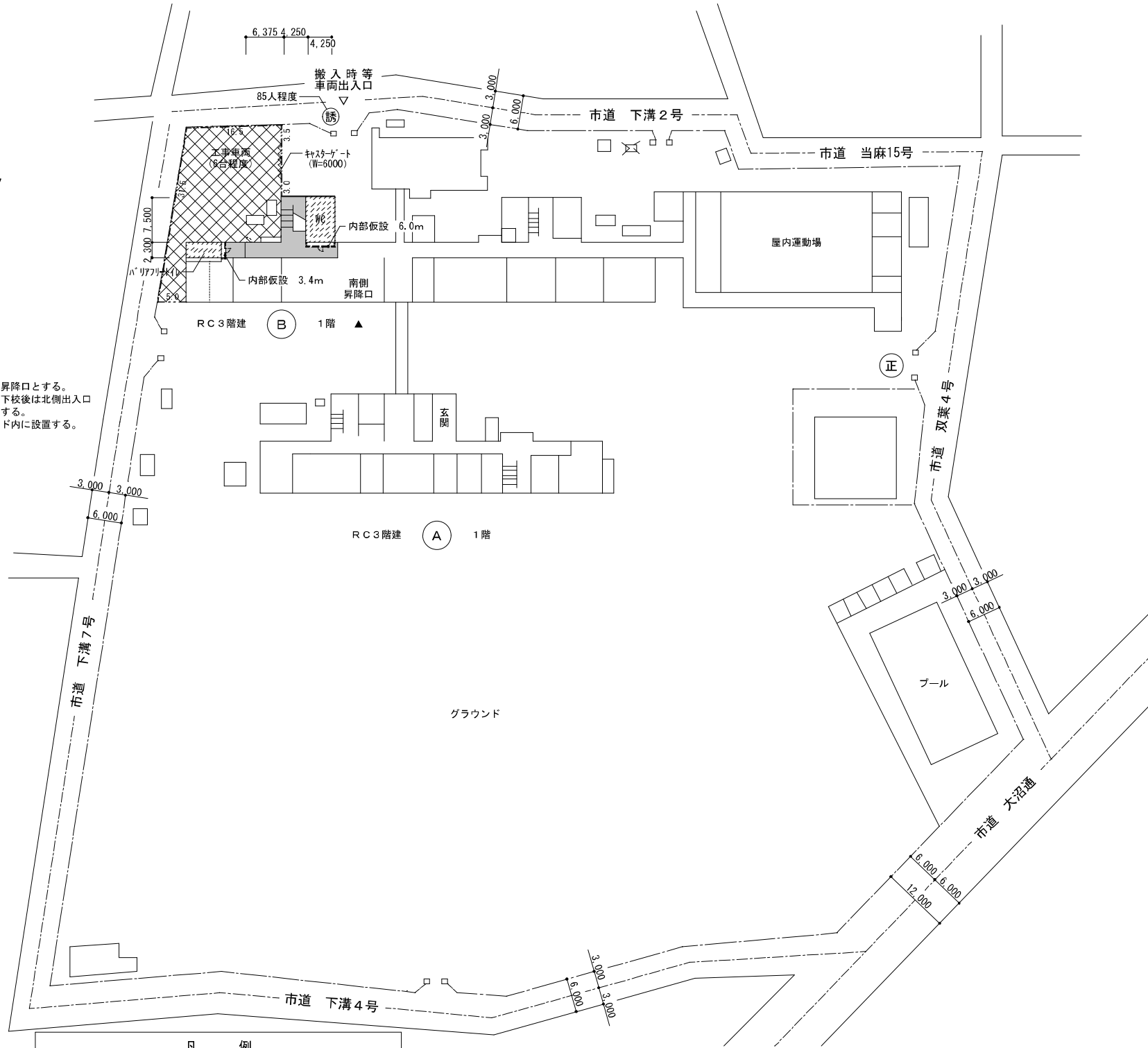

凡 例	
	仮囲い（ガードフェンス） （H=1800程度）
	内部仮設（A種：H=2600程度） （軽量鉄骨・合板 t=9.0・塗装無し） （ガラスケール 24kg t=50）
	交通誘導員（作業時のみ）
	工事終了時に整地整備を行う（220㎡）
	内部経路養生（ブルーシート） （防火戸側面の養生は両面からとする）
※ 工事着手前に現地を確認の上、再度仮設図を作成する事	

【工事用水及び電力について】
・工事において使用する工事用水及び電力は原則として学校敷地内の水道施設を使用することはできない。やむをえず学校敷地内の水道・電気施設を使用する場合は、使用量計測用のメーターを設置し、その設置した場所からのみの使用とすること。また、設置位置については監督員及び学校に確認を行い決定すること。なお使用した工事用水、電力については、学校立ち合いのもと使用量計測メーターの確認を行い、使用量相当分を使用完了後若しくは引き渡し後速やかに納入すること。

【学校敷地内を車両が通行する場合に厳守すべきこと】
・学校敷地内は最徐行を行うこと。
・登下校の時間や休み時間においては、原則として、出入りは行わないこと。
・2人以上で車両通行する場合には、1人が車両から降りて先導すること。
・1人で車両を通行する場合には、原則として学校内にいる現場代理人等に連絡を入れ先導してもらうか、ハザードを点灯させて最徐行を行うこと。
・敷地内の駐車スペースより車両通行を開始する前には、車両周囲の前後左右の確認を行うこと。

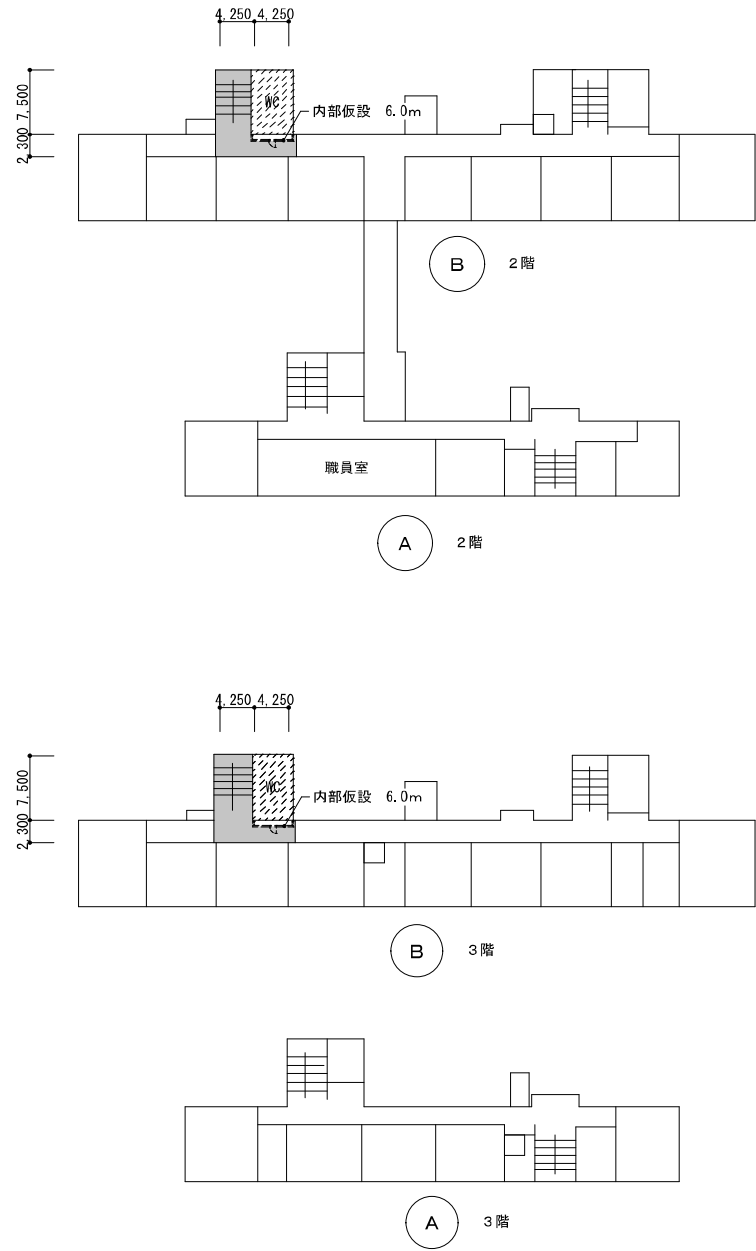

凡 例	
	今回工事部分

仮 設 計 画 図 （ 参 考 図 ）

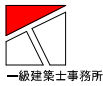

株式会社 開匠建築設計
Kaisho Architects & Engineers, Inc.

TEL. 042-752-0101
FAX. 042-753-6163

1級建築士 第187090号
千葉昭弘

工事名称 市立双葉小学校B棟トイレ整備修繕

図面名称 双葉小学校－仮設計画図（参考図）

設計年月 R 8. 01

縮尺 S=1:600

図面番号 07
A

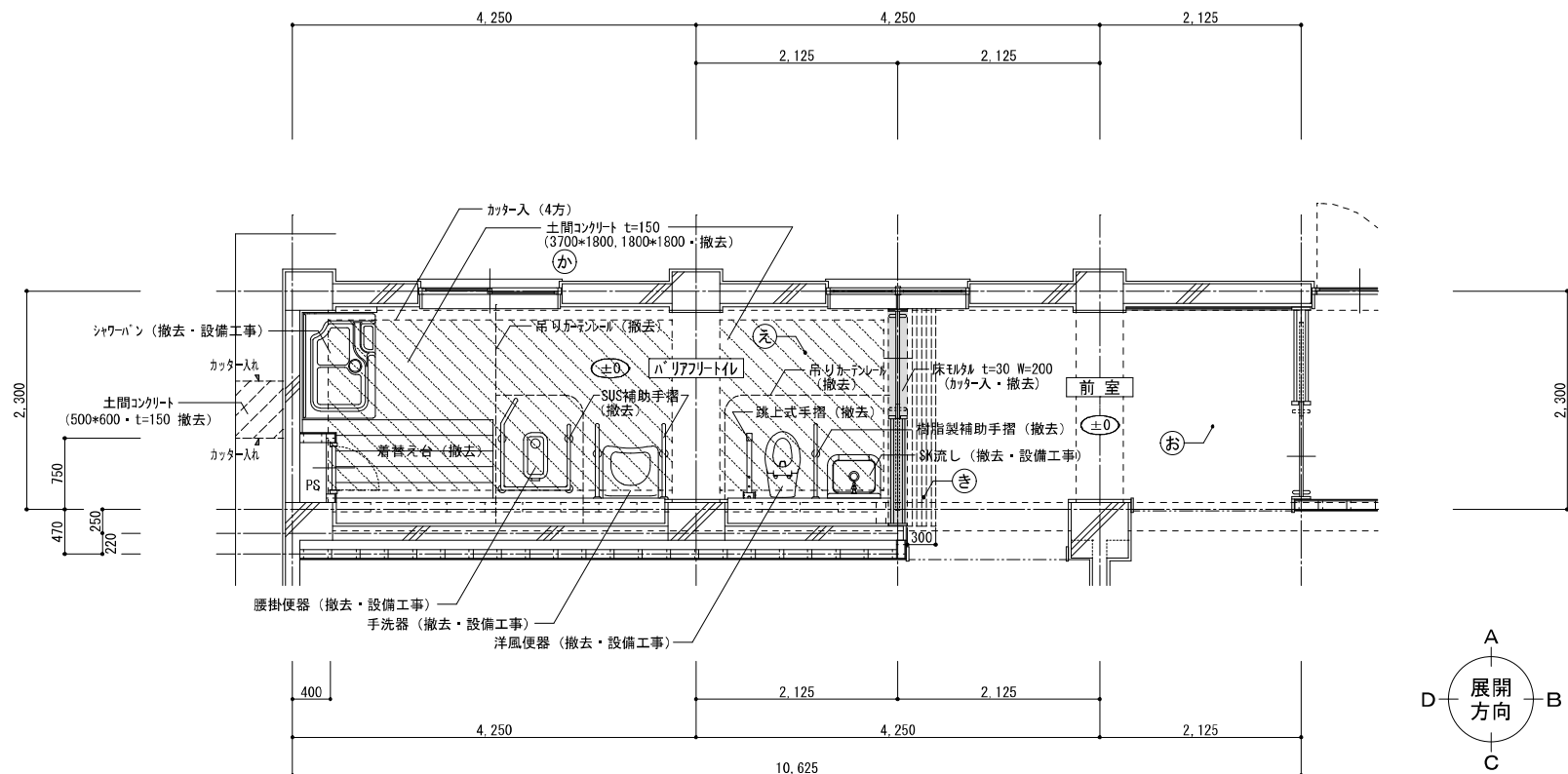

仕 上 表			記 号
天井	フルシリアルボード t=5.0 目透張 VP	(LGS下地共撤去)	ア
	有孔化磁石膏吸音 t=9.0	(LGS下地共撤去)	イ
壁	モルタル GP 塗	(既存のまま)	③
	LGS下地 (90形@450) ラワン合板捨張 t=9.0	(撤去)	⑥
	汁合板 t=5.5 (目透張) OP 塗	(撤去)	⑦
巾木	木製巾木 H=100 OP 塗	(既存のまま)	㉔
	ソフト巾木 (重いすガード) H=200	(撤去)	㉕
床	モルタル GP 塗 塩ビシート貼 t=2.0 (ノスリッパ)	(撤去)	え
	直貼フローリング ブロック	(既存のまま)	お
	土間コンクリート t=150	(撤去)	か
	直貼フローリング ブロック	(一部撤去)	き
備考	着替え台・吊りカーテンレール・カーテンレール	(撤去)	図示
	洋風便器・手洗器・傾斜鏡・SK流し・シャワーパン	(撤去・設備工事)	
	ピクトサイン・SUS補助手摺・天井点検口	(撤去)	

1階バリアフリートイレ・平面詳細図【既存】 1:50

【 1 階バリアフリートイレ】

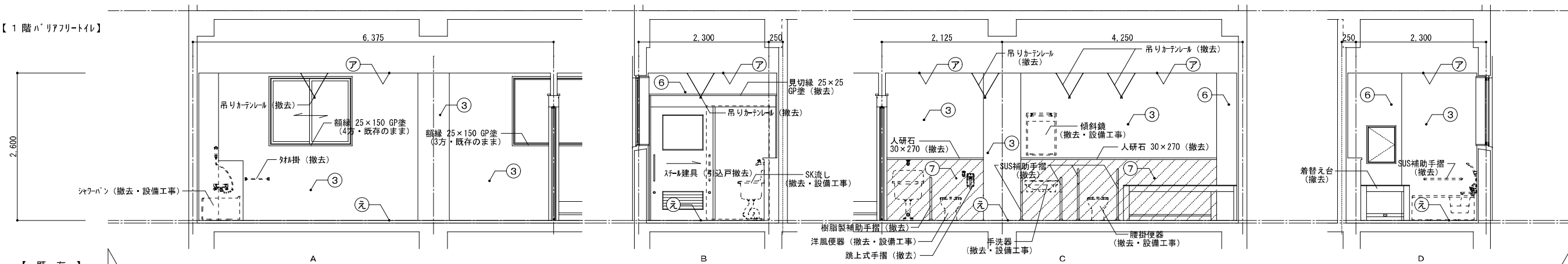

【 既 存 】



株式会社 開匠建築設計
Kaisho Architects & Engineers, Inc.

TEL. 042-752-0101
FAX. 042-753-6163

1級建築士 第187090号
千葉 昭 弘

工事名称
市立双葉小学校B棟トイレ整備修繕

図面名称
双葉小学校ー1階バリアフリートイレ・平面詳細図 展開図【既存】

設計年月
R 8. 01

縮尺
S=1:50

図面番号
08
A

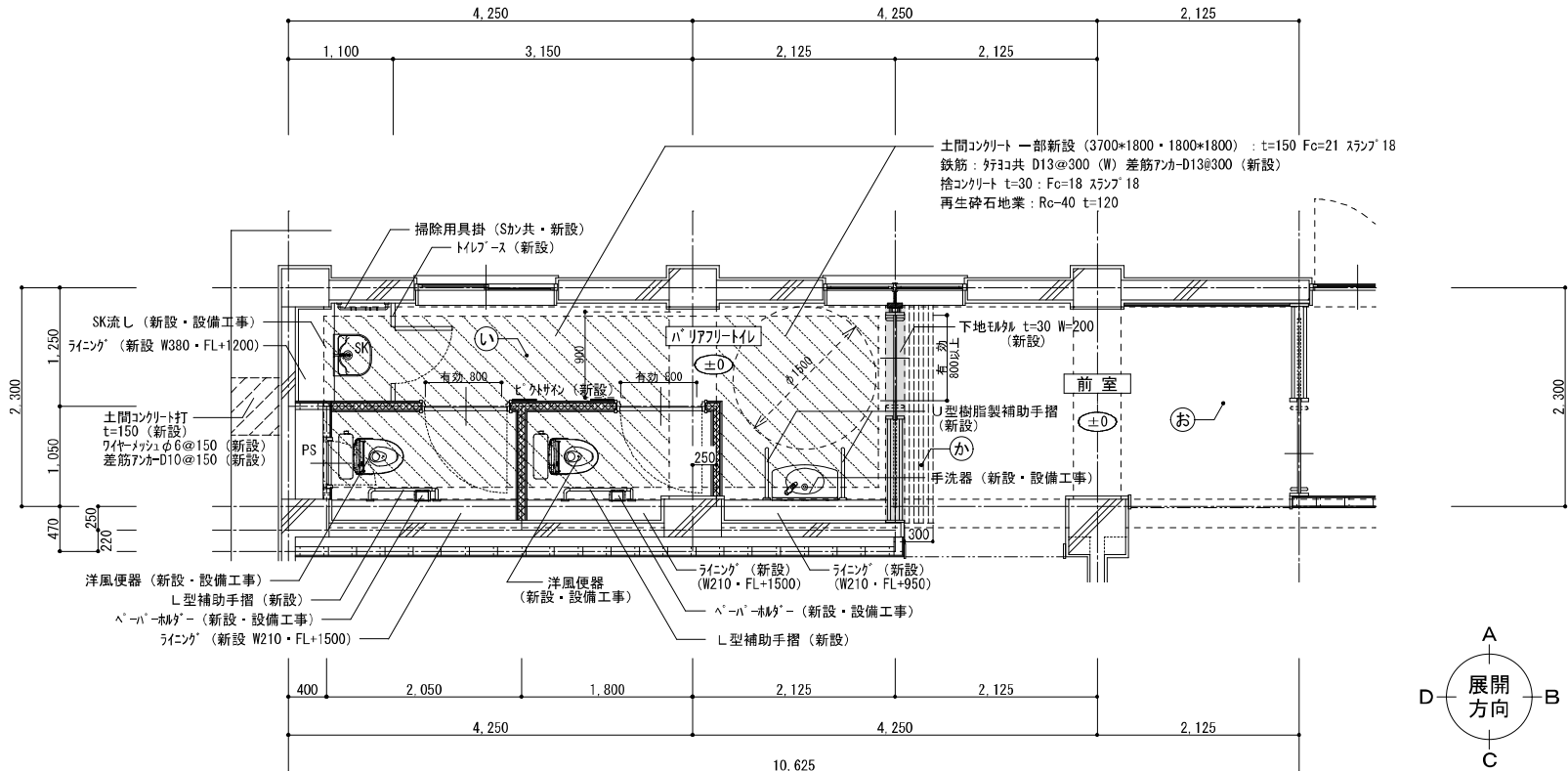

仕 上 表		記 号
天井	化粧石膏ボード t=9.5 (450×910) (LGS下地共新設)	ア
壁	下地調整の上、EP-G塗 (新設)	①
	LGS下地 (65形) 石膏ボード t=12.5+12.5 (両面) (天井マフ新設)	③
	複層塗材 E (GW24kg t=50充填)	
	LGS下地 (65形 @300) 石膏ボード t=12.5+12.5 (両面) (新設)	④
	片面/複層塗材 E (トイレ側) 片面/EP-G塗 (新設)	
ライニング	LGS下地 (65形 @300) 石膏ボード t=12.5+12.5 (片面) (PS新設)	⑥
	複層塗材 E	
	LGS下地 (65形 @300) 構造用合板 t=24 マシン不燃化粧板 t=3.0 (新設)	⑩
巾木	LGS下地 (65形 @300) 構造用合板 t=24+12 (二重張) (新設)	⑪
	マシン不燃化粧板 t=3.0	
床	ワト巾木 (車いすガード) H=200 (新設)	Ⓑ
	下地調整の上、長尺塩ビシート貼 (超防汚性) t=2.0 (新設)	①
備考	直貼フローリングフロク (既存のまま)	②
	下地調整の上、直貼フローリングフロク t=15 UC塗 (一部新設)	③
	洋風便器・手洗器・傾斜鏡・SK流し (新設・設備工事)	図示
	ピクトサイン・補助手摺・天井点検口 (新設)	

1階バリアフリートイレ・平面詳細図【改修】 1:50

【1階バリアフリートイレ】

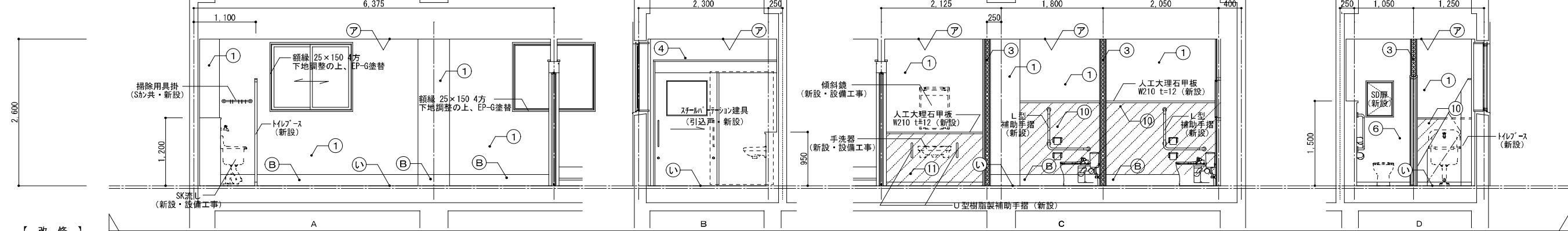

【1階バリアフリートイレ】

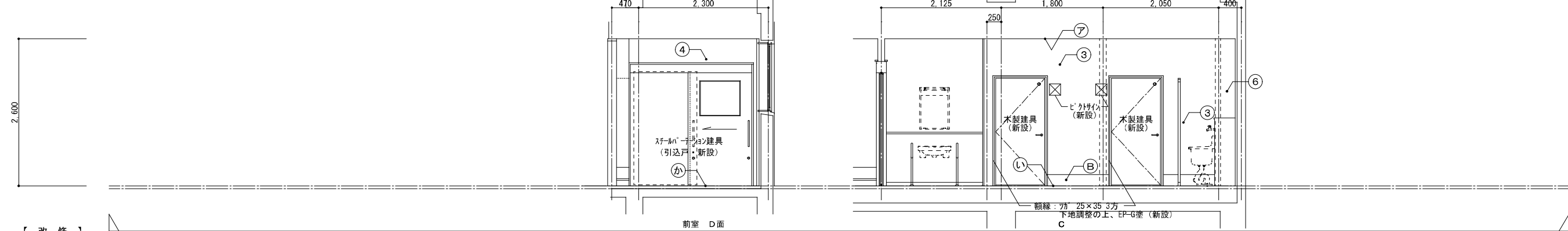

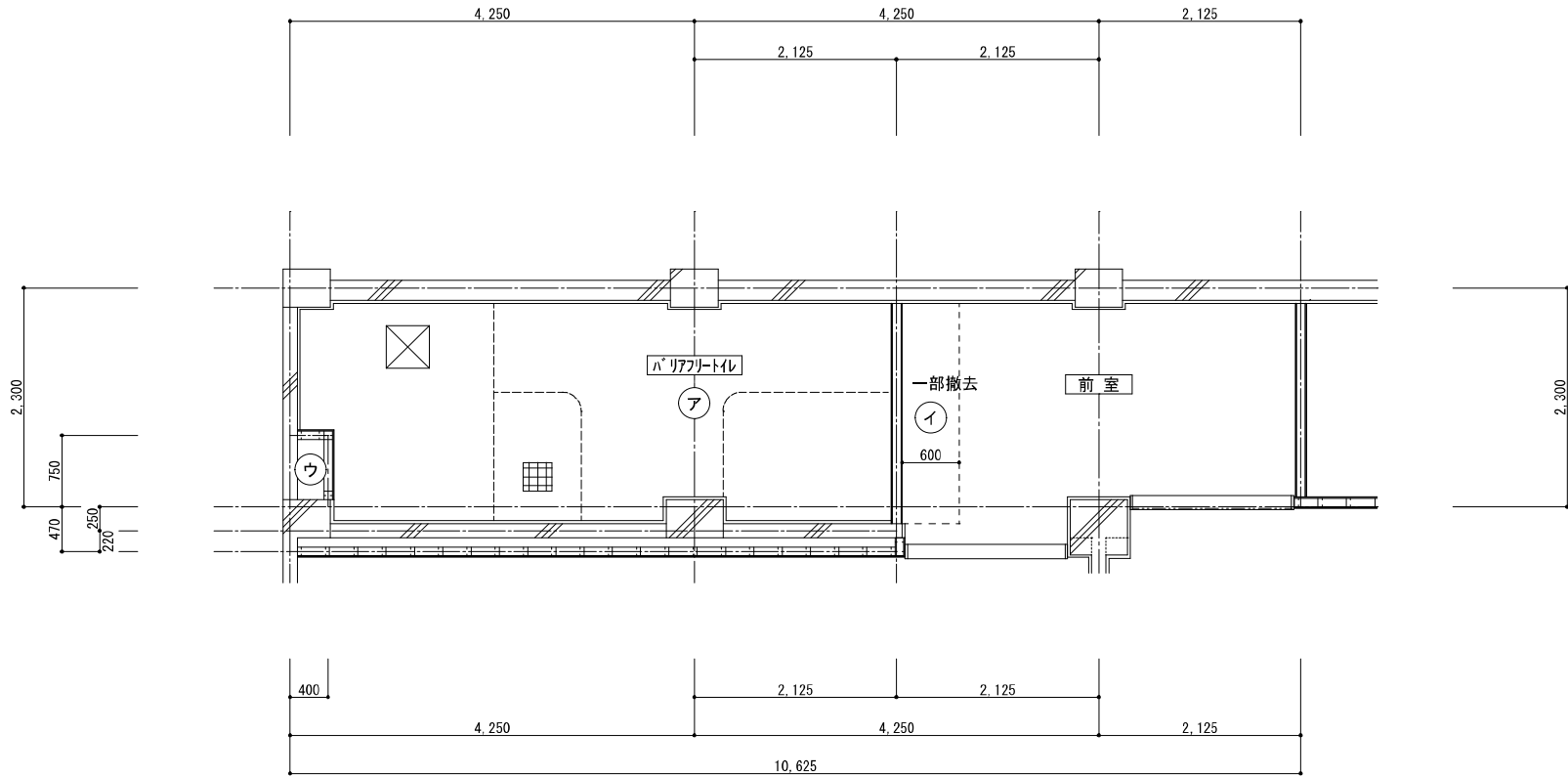

仕 上 表			記 号
天井	フキソフ 床*ート t=5.0 目透張 VP	(LGS下地共撤去)	ア
	有孔化粧石膏吸音板 (910*910) t=9.0	(LGS下地共撤去)	イ
	コンクリート打放	(既存のまま)	ウ
	吊りカーテンレール	(撤去)	----
	天井点検口 (450×450)	(撤去)	☒
	天井換気扇	(撤去・設備工事)	☒

1 階バリアフリートイレ・天井伏図【 既 存 】 1 : 50

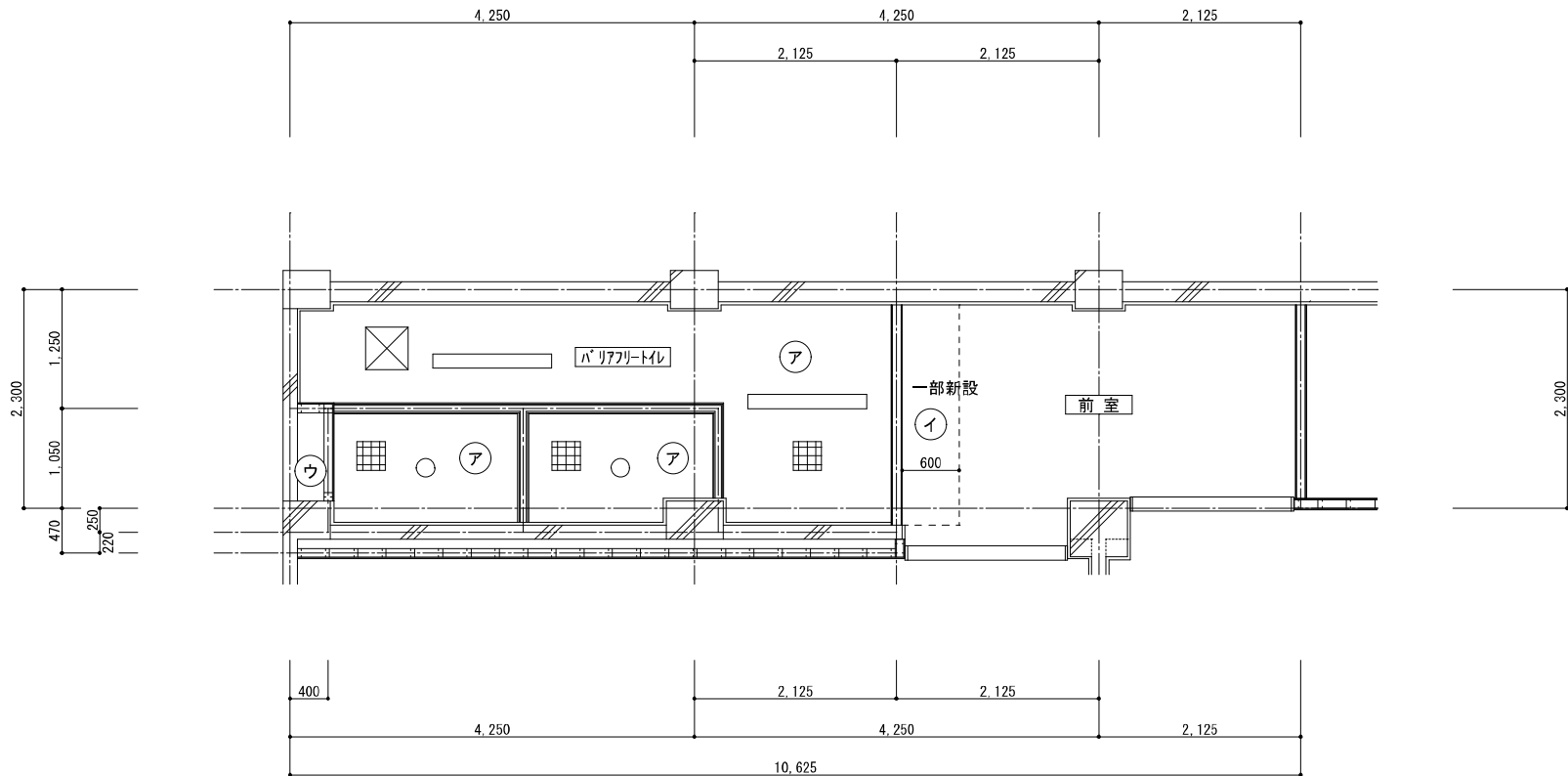

仕 上 表			記 号
天井	化粧石膏ボード t=9.5	(LGS下地共新設)	ア
	有孔化粧石膏吸音板 (910*910) t=9.0	(LGS下地共新設)	イ
	コンクリート打放	(既存のまま)	ウ
	天井点検口 (450×450)	(新設)	☒
	天井換気扇 (475×475・躯体開口ー400×400)	(新設・設備工事)	☒
	LED照明器具 (120×1250)	(新設・電気工事)	—
	LED照明器具 (φ169)	(新設・電気工事)	○
		(開口補強・建築工事)	

1 階バリアフリートイレ・天井伏図【 改 修 】 1 : 50



株式会社 開匠建築設計
Kaisho Architects & Engineers, Inc.

TEL. 042-752-0101
FAX. 042-753-6163

1級建築士 第187090号
千葉昭弘

工事名称 市立双葉小学校B棟トイレ整備修繕

図面名称 双葉小学校ー1階バリアフリートイレ・天井伏図【既存】【改修】

設計年月 R 8. 01

縮尺 S=1:50

図面番号
10
A

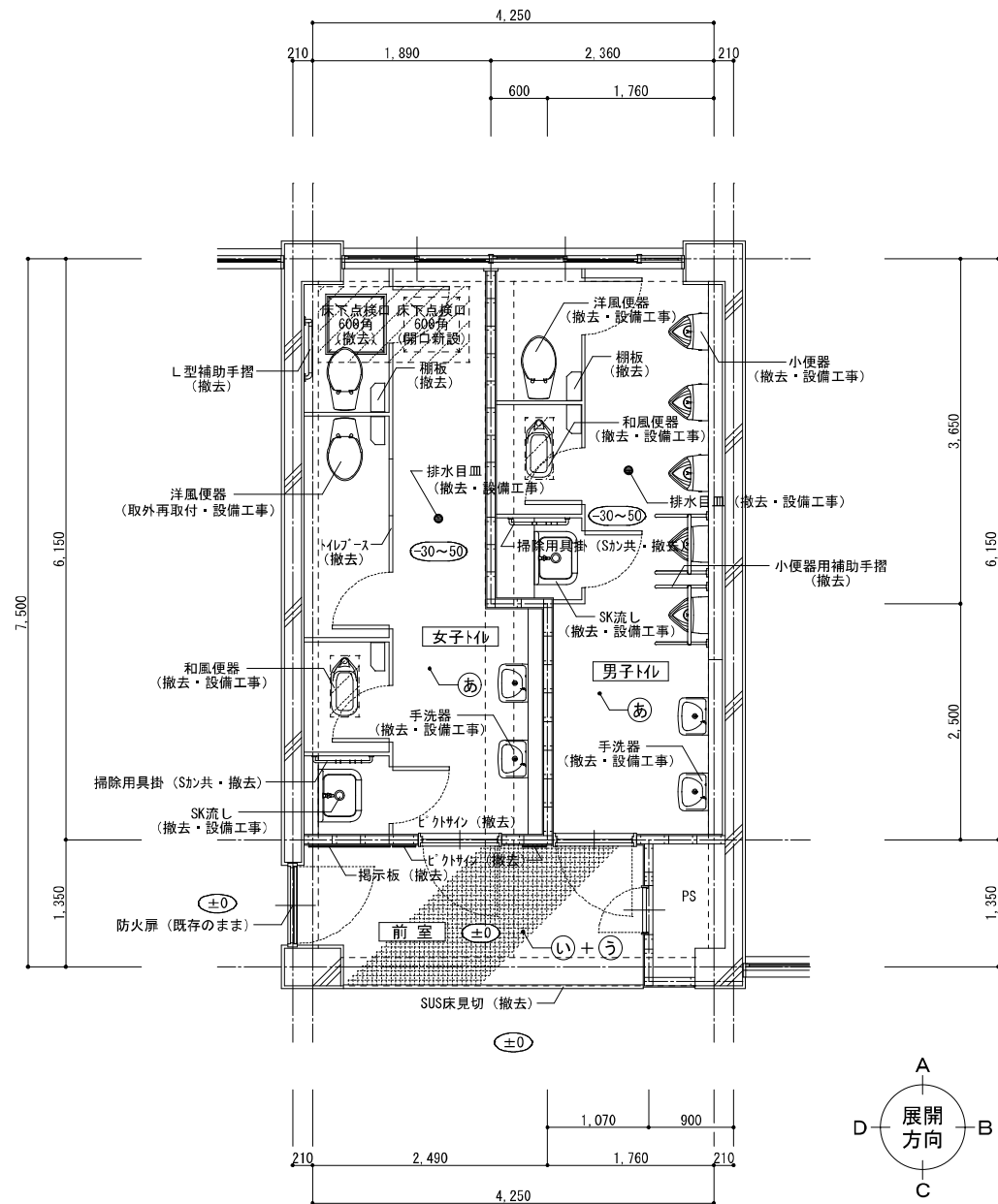

1 階児童用トイレ・平面詳細図【既 存】 1 : 50

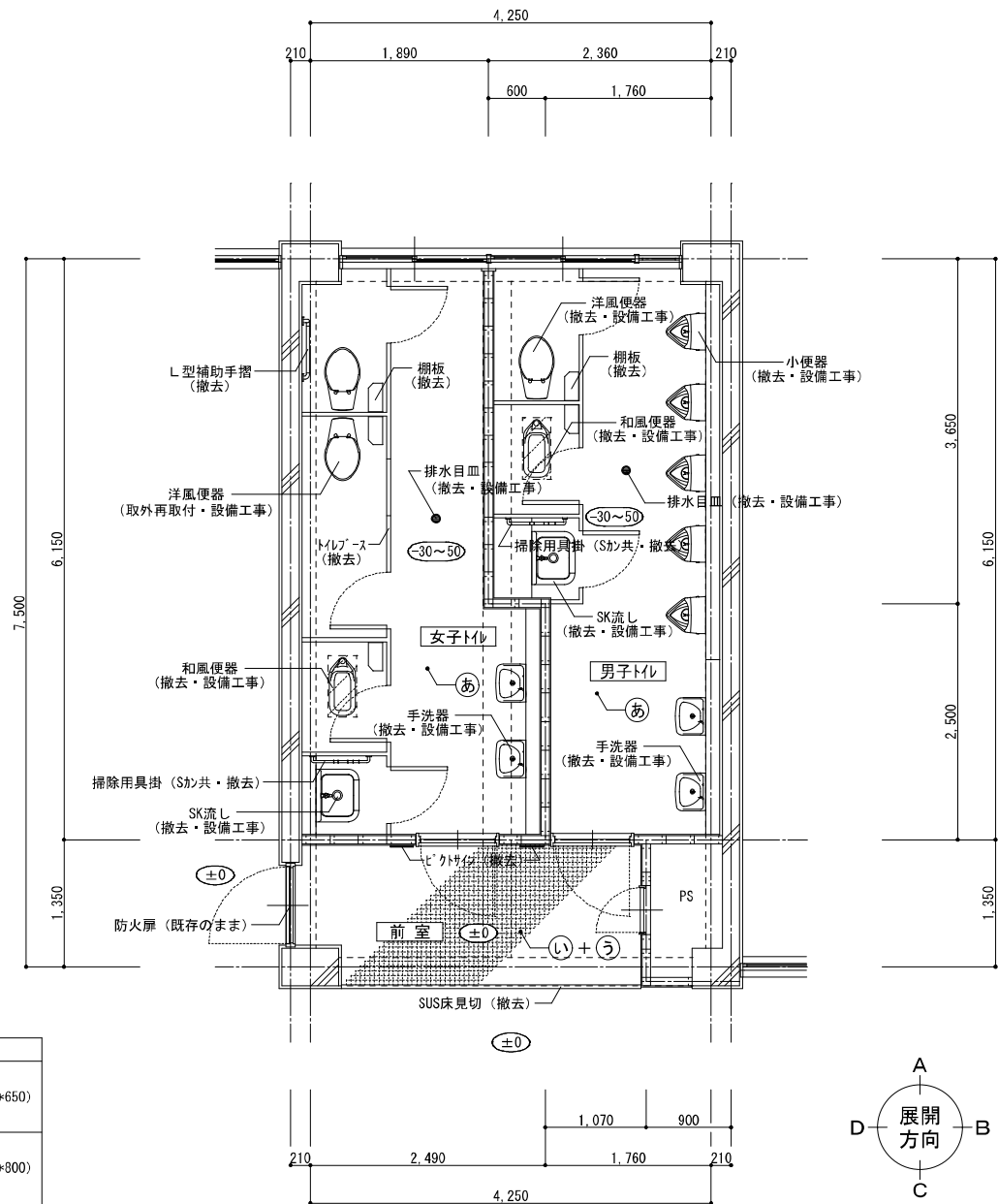

2, 3 階児童用トイレ・平面詳細図【既 存】 1 : 50

仕 上 表		アスベスト含有建材を示す。	記 号	仕 上 表		アスベスト含有建材を示す。	記 号
天井	フレキシブルボード t=5.0 目透張 VP	(LGS下地共撤去)	ア	巾木	珪藻土金ゴテ 合成樹脂E系複層塗材	(既存のまま)	A
	有孔化化粧石膏吸音板 t=9.0	(LGS下地共撤去)	イ		ワイド巾木 H=100	(撤去)	B
壁	珪藻土金ゴテ 合成樹脂E系複層塗材	(既存のまま)	①	床	珪藻土下地 50角タイル貼	(既存のまま)	あ
	CB積 (t=100) 珪藻土金ゴテ 合成樹脂E系複層塗材	(撤去)	②		長尺塩ビシート貼 t=2.0	(長尺塩ビシートのみ撤去)	い
	珪藻土金ゴテ GP塗	(既存のまま)	③		プラスチックマット敷 t=13	(撤去)	う
	LGS下地 (90形@300) センチュリーボード t=12.0 合成樹脂E系複層塗材	(撤去)	④				
	LGS下地 (90形@300) センチュリーボード t=12.0 GP塗	(撤去)	⑤	備考	床下点検口 (1F/ミ=600角)・揭示板 (1F/ミ)・小便器用補助手摺 (1F/ミ)	(撤去)	図示
	RC立上り 珪藻土金ゴテ 合成樹脂E系複層塗材	(撤去)	⑧		洋風便器 (一部:取外再取付)・和風便器・小便器・手洗器・SK流し・鏡・目皿	(撤去・設備工事)	
					ビクトサイン・トイレブース・L型補助手摺・棚板・掃除用具掛・天井点検口	(撤去)	



株式会社 開匠建築設計
Kaisho Architects & Engineers, Inc.

TEL. 042-752-0101
FAX. 042-753-6163

1級建築士 第187090号
千葉 昭 弘

工事名称 市立双葉小学校B棟トイレ整備修繕

図面名称 双葉小学校ー1～3階児童用トイレ・平面詳細図【既存】

設計年月 R 8. 01

縮尺 S=1:50

図面番号 11
A

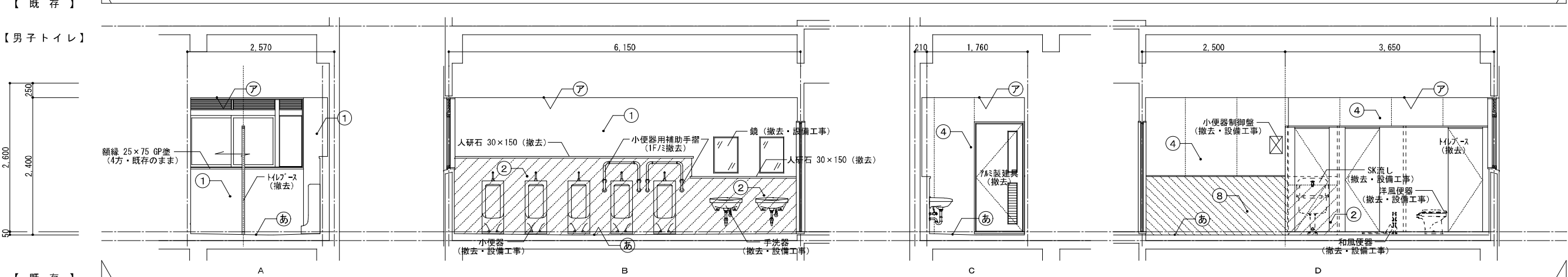
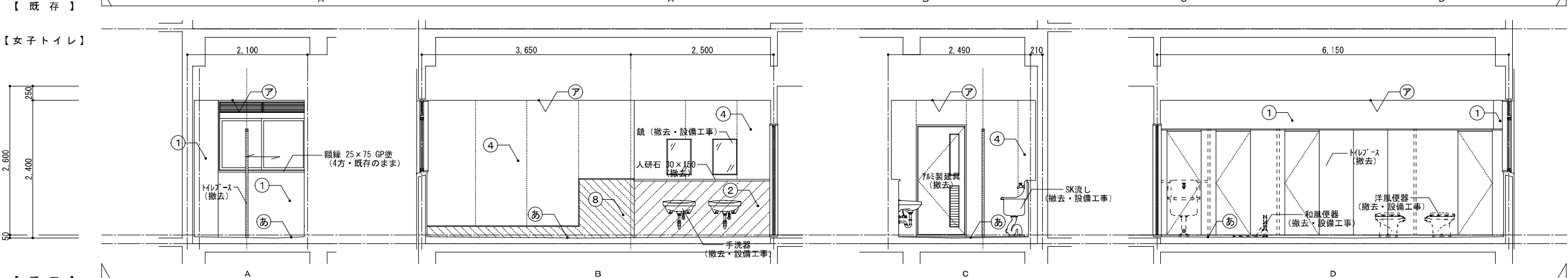
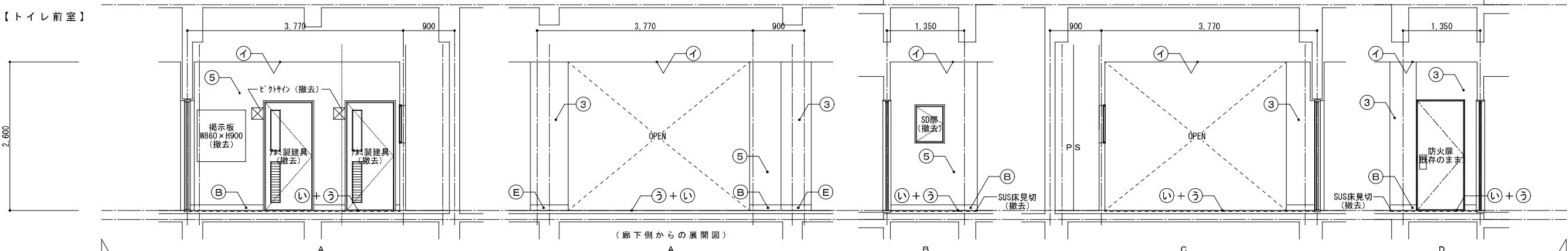

仕 上 表		アスベスト含有建材を示す。	記 号	仕 上 表		アスベスト含有建材を示す。	記 号
天井	フレキシブルボード t=5.0 目透張 VP	(LGS下地共撤去)	ア	巾木	モルタル金ゴテ 合成樹脂E系複層塗材	(既存のまま)	A
	有孔化粧石膏吸音 t=9.0	(LGS下地共撤去)	イ		ソフト巾木 H=100	(撤去)	B
壁	モルタル金ゴテ 合成樹脂E系複層塗材	(既存のまま)	1		ソフト巾木 H=100	(既存のまま)	E
	CB積 (t=100) モルタル金ゴテ 合成樹脂E系複層塗材	(撤去)	2	床	モルタル下地 50角タイル貼	(既存のまま)	あ
	モルタル金ゴテ GP塗	(既存のまま)	3		長尺塩ビシート貼 t=2.0	(長尺塩ビシートのみ撤去)	い
	LGS下地 (90形@300) センチュリーボード t=12.0 合成樹脂E系複層塗材	(撤去)	4		プラスチックマット敷 t=13	(撤去)	う
	LGS下地 (90形@300) センチュリーボード t=12.0 GP塗	(撤去)	5	備考	床下点検口 (1F/ミ=600角)・掲示板 (1F/ミ)・小便器用補助手摺 (1F/ミ)	(撤去)	
	RC立上り モルタル金ゴテ 合成樹脂E系複層塗材	(撤去)	8		洋風便器・和風便器・小便器・手洗器・SK流し・鏡・目皿	(撤去・設備工事)	図示
				ピクトサイン・トイレブース・L型補助手摺・棚板・掃除用具掛・天井点検口			(撤去)

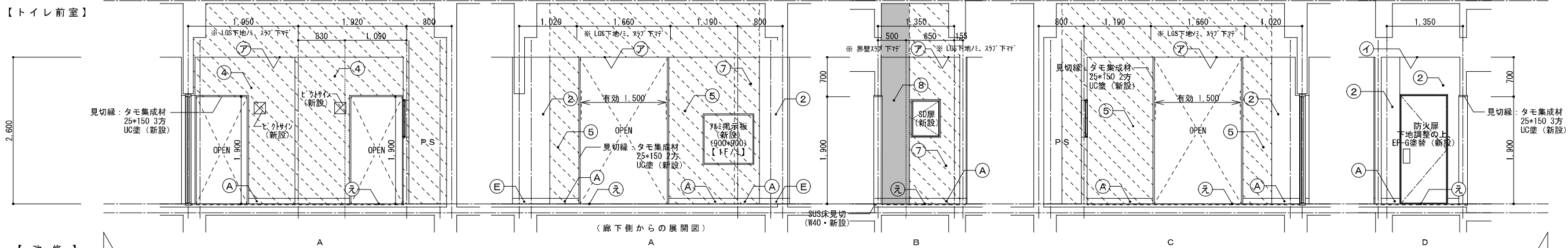

【改修】

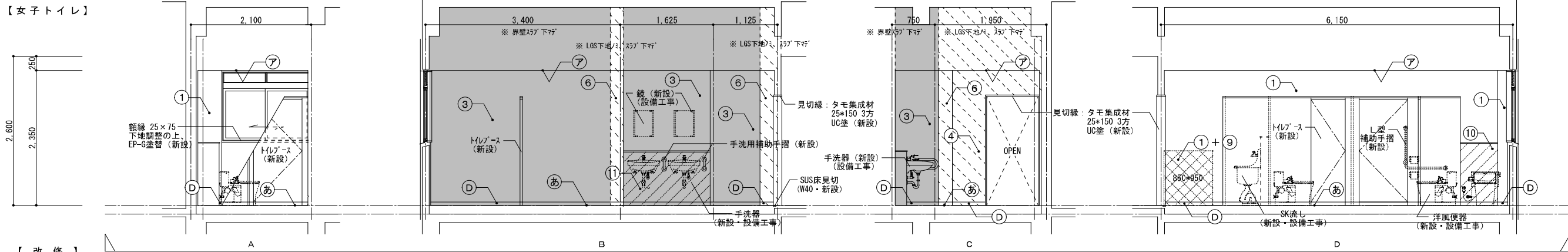

【改修】

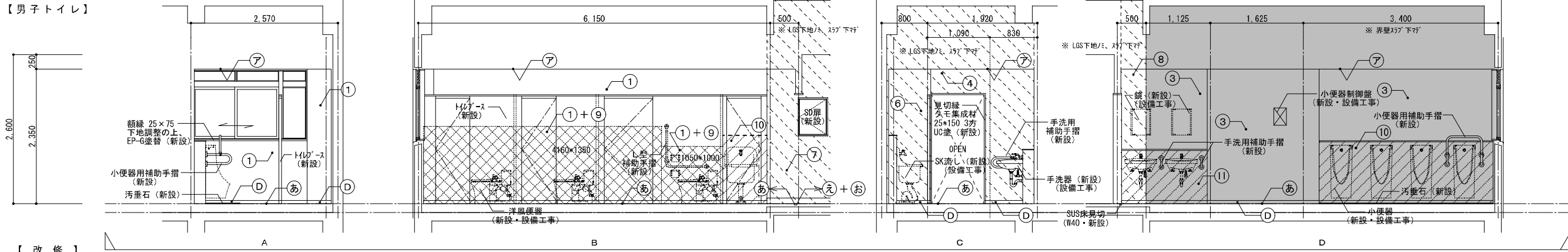

【改修】

仕 上 表			記 号	仕 上 表			記 号	仕 上 表			記 号
天井	化粧石膏ボード t=9.5 (450×910) (LGS下地共新設)		ア		LGS下地 (65形 スラブ 下マ) 石膏ボード t=12.5+12.5 (片面) (新設)		6	巾木	ソフト巾木 H=100 (前室) (新設)		A
					複層塗材 E				ソフト巾木 H=60 (トイレ内) (新設)		D
壁	下地調整 (付着物除去) の上、トップコート塗替 (新設)		1	壁	LGS下地 (65形 スラブ 下マ) 石膏ボード t=12.5+12.5 (片面) EP-G塗 (新設)		7	床	ソフト巾木 H=100 (既存のまま)		E
	下地調整の上、EP-G塗替 (新設)		2		LGS下地 (65形) 石膏ボード t=12.5+12.5 (両面)		8		ガオ系下地の上、床モルタル (t=50~70) 金鍍仕上、超防汚性長尺塩ビシート t=2.0 新設 (新設)		あ
	LGS下地 (65形) 石膏ボード t=12.5+12.5 (両面) (界壁スラブ 下マ 新設)		3		片面／複層塗材 E (トイレ側) 片面／EP-G塗 (界壁スラブ 下マ 新設) (GW24kg t=50充填)				セフレベリング t=10の上、長尺塩ビシート貼 t=2.0 (防滑仕様) (新設)		え
	複層塗材 E (GW24kg t=50充填)		4		モルタル金ゴテ仕上 t=30 (新設)		9				
	LGS下地 (65形 スラブ 下マ) 石膏ボード t=12.5+12.5 (両面) (新設)				10	床下点検口 (1F/ミ=600角) ・掲示板 (1F/ミ) ・小便器用補助手摺 (新設)		図示			
	片面／複層塗材 E (トイレ側) 片面／EP-G塗					洋風便器 (一部：取外再取付) ・小便器・手洗器・S・K流し (新設・設備工事)					
	LGS下地 (65形 スラブ 下マ) 石膏ボード t=12.5+12.5 (両面) EP-G塗 (新設)		5		ライン	11	備考		ビクトサイン・トイレブース・L型補助手摺・棚板・掃除用具掛・天井点検口 (新設)		

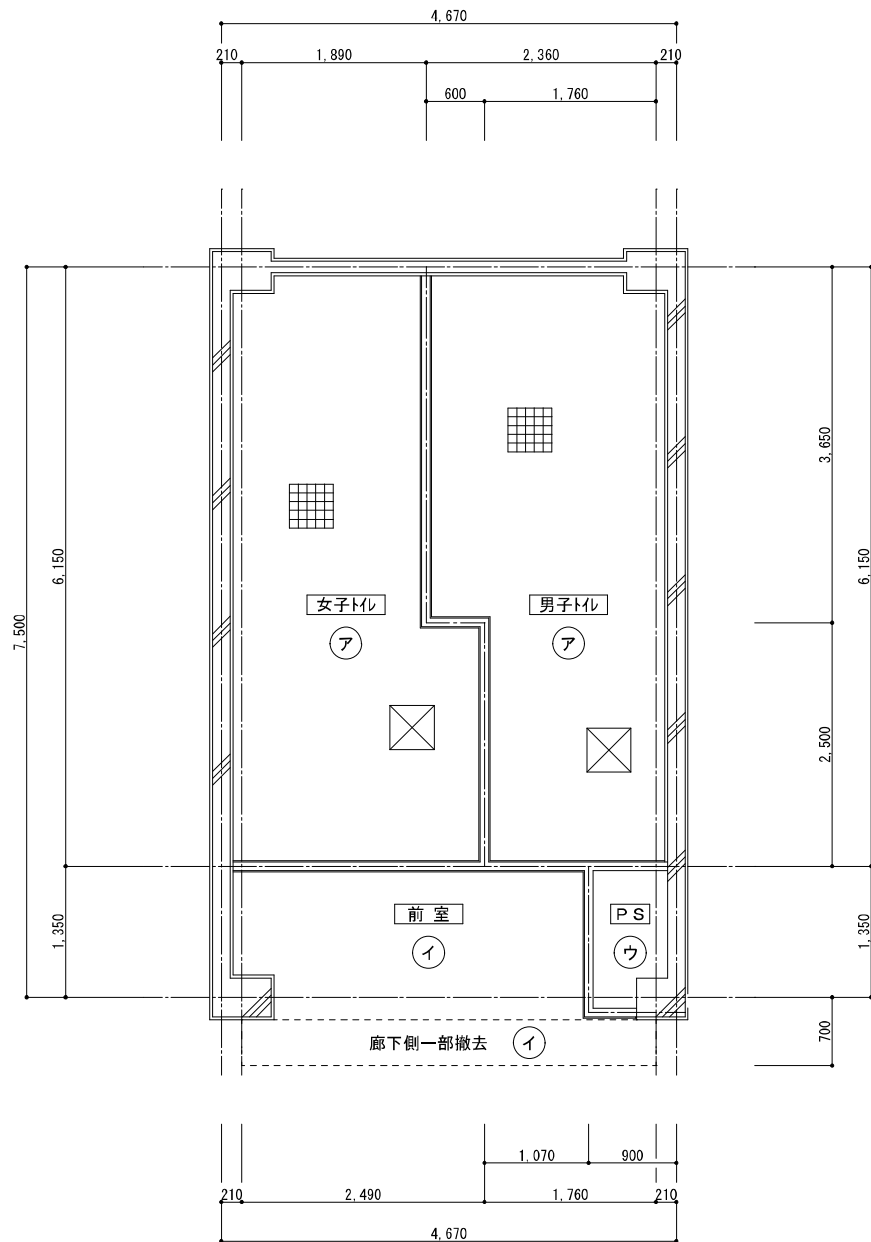

児童用トイレ・天井伏図【既存】 1 : 50

仕 上 表		アスベスト含有建材を示す。	記 号
天井	「ルキア」床「ト」 t=5.0 目透張 VP	(LGS下地共撤去)	ア
	有孔化粧石膏吸音板 (910*910) t=9.0	(LGS下地共撤去)	イ
	コンクリート打放	(既存のまま)	ウ
	天井点検口 (450×450)	(撤去)	☒
	天井換気扇	(撤去・設備工事)	☒

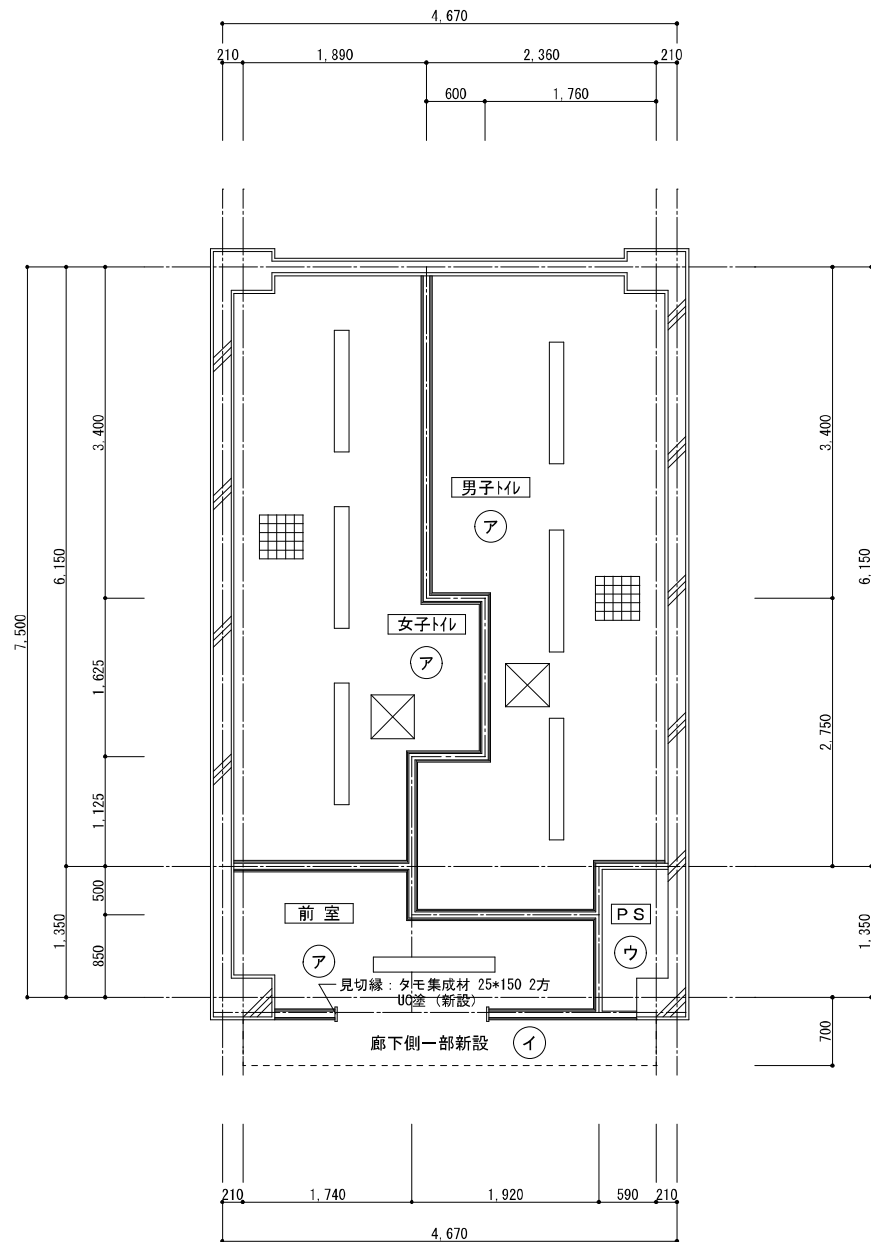

児童用トイレ・天井伏図【改修】 1 : 50

仕 上 表		記 号
天井	化粧石膏ボード t=9.5	(LGS下地共新設)
	有孔化粧石膏吸音板 (910*910) t=9.0	(LGS下地共新設)
	コンクリート打放	(既存のまま)
	天井点検口 (450×450)	(新設)
	天井換気扇 (475×475・躯体開口—400×400)	(新設・設備工事)
	LED照明器具 (120×1250)	(新設・電気工事)

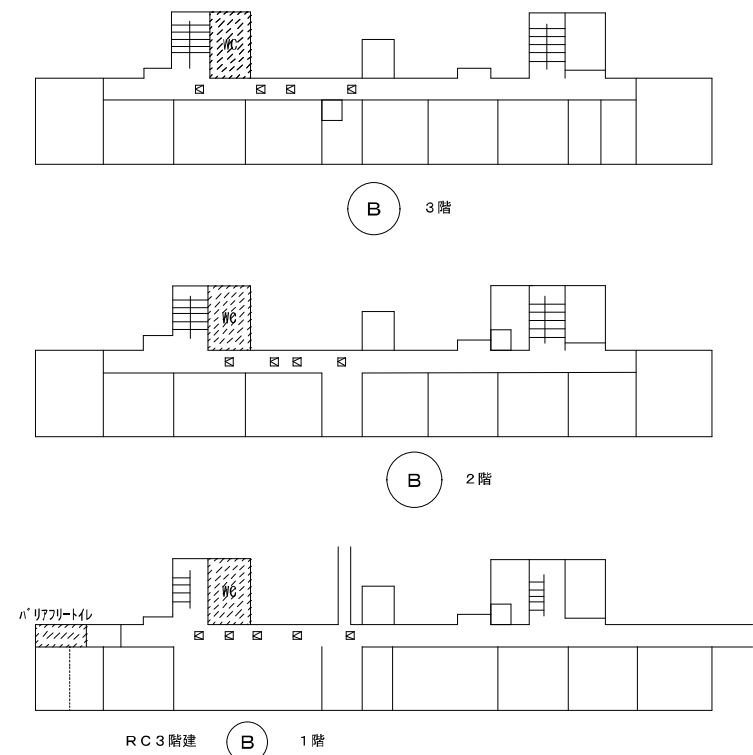

電気設備用の天井点検口 (450×450)
1F : 5カ所・2F : 4カ所・3F : 4カ所 計13カ所
※ 開口補強 (建築工事で施工)



株式会社 開匠建築設計
Kaisho Architects & Engineers, Inc.

TEL. 042-752-0101
FAX. 042-753-6163

1級建築士 第187090号
千葉 昭弘

工事名称 市立双葉小学校B棟トイレ整備修繕
図面名称 双葉小学校—1～3階児童用トイレ・天井伏図【既存】【改修】

設計年月 R 8. 01
縮尺 S=1:50

図面番号 15
A

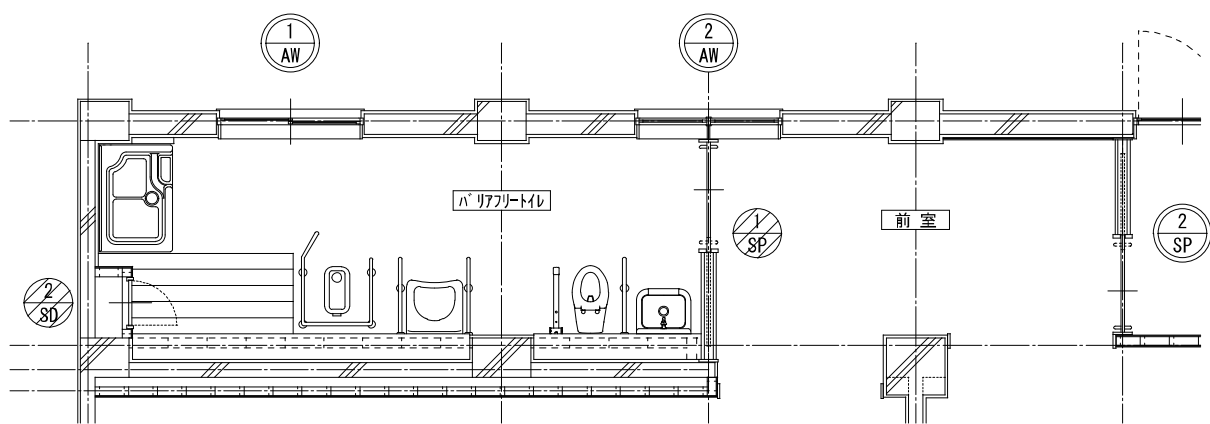

1階バリアフリースイレ・建具キープラン【既存】 1:50

凡例		既存のまま
		撤去建具
		新設建具
		改修建具

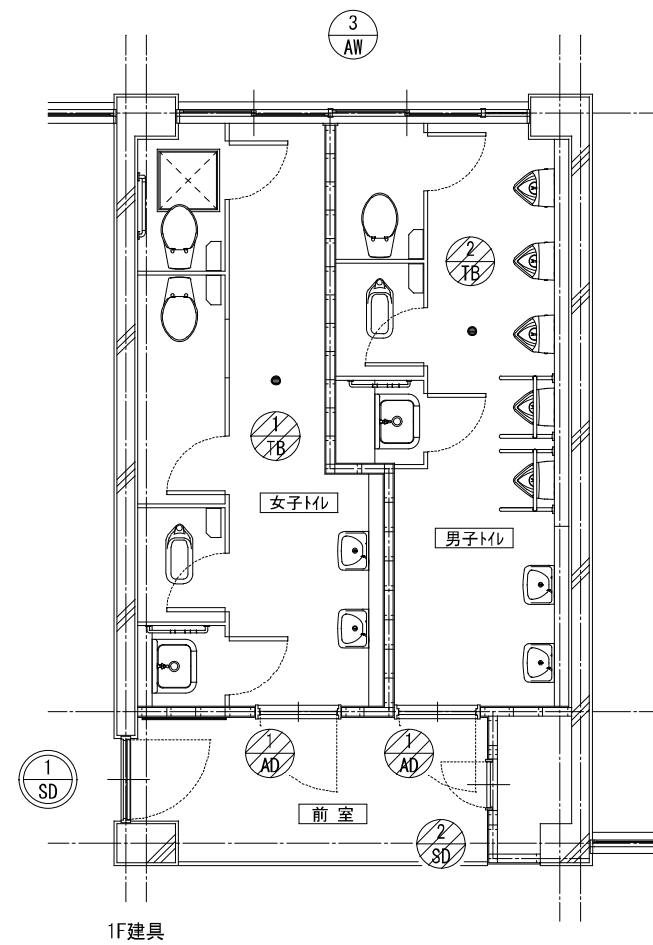
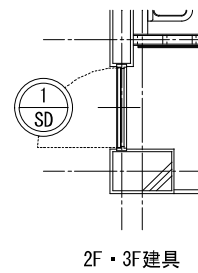

児童用トイレ・建具キープラン【既存】 1:50



株式会社 開匠建築設計
Kaisho Architects & Engineers, Inc.

TEL. 042-752-0101
FAX. 042-753-6163

1級建築士 第187090号
千葉 昭弘

工事名称 市立双葉小学校B棟トイレ整備修繕
図面名称 双葉小学校ー建具キープラン【既存】

設計年月 R 8. 01
縮尺 S=1:50

図面番号
16
A

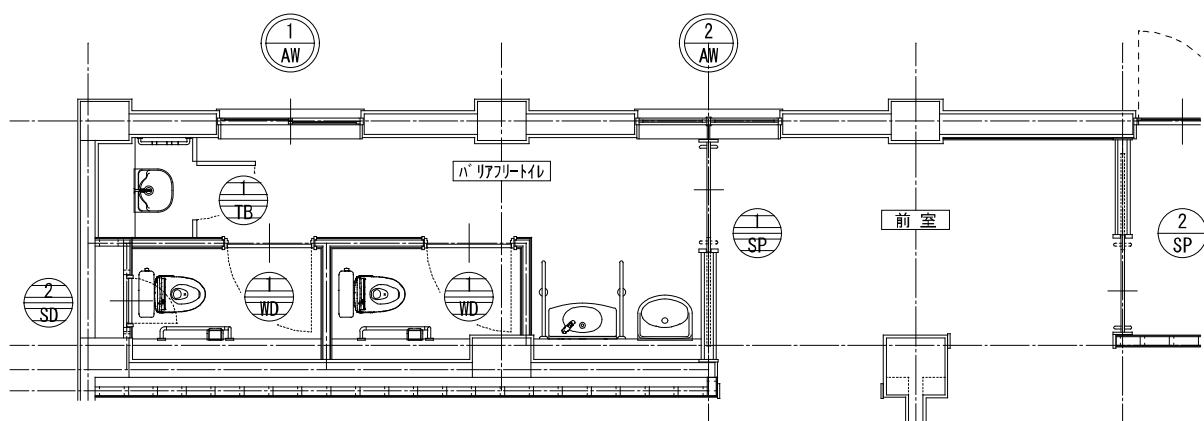

1階バリアフリートイレ・建具キープラン【改修】 1:50

凡例		既存のまま
		撤去建具
		新設建具
		改修建具

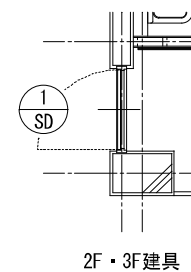

2F・3F建具

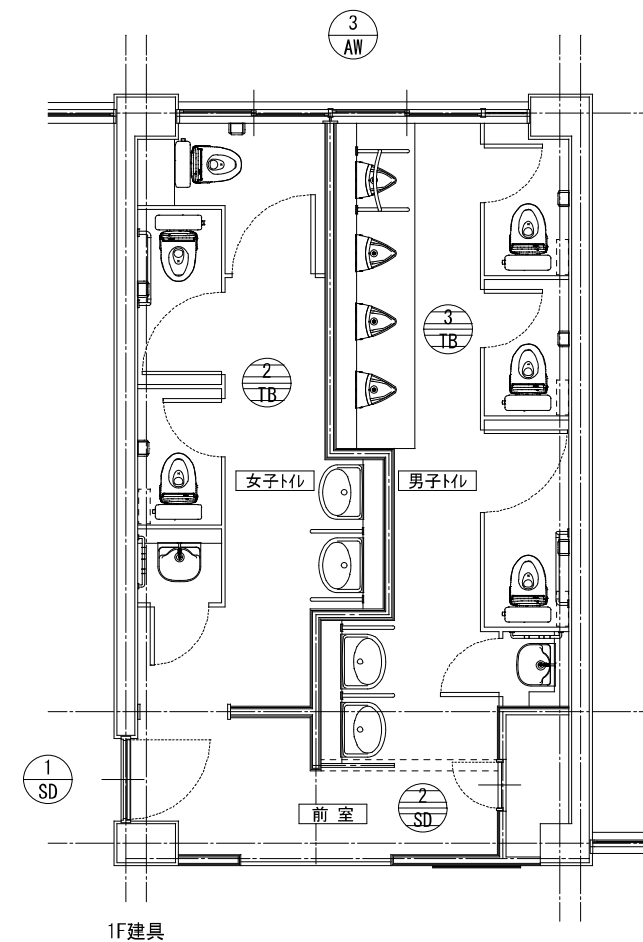

児童用トイレ・建具キープラン【改修】 1:50



株式会社 開匠建築設計
Kaisho Architects & Engineers, Inc.

TEL. 042-752-0101
FAX. 042-753-6163

1級建築士 第187090号
千葉 昭弘

工事名称 市立双葉小学校B棟トイレ整備修繕
図面名称 双葉小学校ー建具キープラン【改修】

設計年月 R 8. 01
縮尺 S=1:50

図面番号
17
A

記 号・数 量	<div><div><div>1</div><div>AW</div></div>引違窓</div> 1ヶ所	<div><div><div>2</div><div>AW</div></div>F I X窓</div> 1ヶ所	<div><div><div>3</div><div>AW</div></div>引違窓（ガラリ付）</div> 3ヶ所	<div><div><div>1</div><div>SD</div></div>片開きスチール扉（特定防火設備）</div> 3ヶ所	<div><div><div>2</div><div>SD</div></div>片開きスチールアングル扉</div> 4ヶ所	
姿 図	【 既 存 の ま ま 】 	【 既 存 の ま ま 】 	【 既 存 の ま ま 】 	【 既 存 の ま ま 】 	【 撤 去 】 	
	形 状	引違窓	F I X窓	引違窓	片開き扉	片開き扉
	使 用 箇 所	1階バリアフリートイレ	1階バリアフリートイレ+前室	女子トイレ+男子トイレ	前室	P S（バリアフリートイレ・前室）
	材 料 仕 上	アルミ製	アルミ製	アルミ製	スチール製 ○P塗	スチール製 ○P塗
	硝 子 見 込	型板強化ガラス t=4.0	型板強化ガラス t=4.0 + 透明強化ガラス t=4.0	網入型板ガラス t=6.8	---	---
金 物	附属金物一式	附属金物一式	附属金物一式	付属金物一式	付属金物一式	
備 考			ステンレス網戸（固定・撤去） ガラリ付	誘導標識（建具貼）		
記 号・数 量	<div><div><div>1</div><div>AD</div></div>片開きアルミドア（框・ガラリ付）</div> 6ヶ所	<div><div><div>1</div><div>SP</div></div>スチールパーテーション（框・ガラリ付）</div> 1ヶ所	<div><div><div>2</div><div>SP</div></div>スチールパーテーション（框・ガラリ付・ランマ）</div> 1ヶ所			
姿 図	【 撤 去 】 	【 撤 去 】 	【 既 存 の ま ま 】 			
	形 状	片開き扉	ハンガー戸	ハンガー戸		
	使 用 箇 所	男子トイレ入口 女子トイレ入口	1階バリアフリートイレ	前室（1階バリアフリートイレ）		
	材 料 仕 上	アルミ製	スチール製	スチール製		
	硝 子 見 込	型板強化ガラス t=4.0	型板強化ガラス t=4.0	型板強化ガラス t=4.0 ランマ：透明ガラス t=4.0（撤去）		
金 物	T番 握玉 ドアクローザー 付属金物一式	ステンレス引手 ストッパー シリンダー錠/サムターン 付属金物一式	ステンレス引手 ストッパー シリンダー錠/サムターン 付属金物一式			
備 考	ガラリ付	ガラリ付	ガラリ付			
記 号・数 量		<div><div><div>2</div><div>TS</div></div>トイレブース</div> 3ヶ所	<div><div><div>2</div><div>TS</div></div>トイレブース</div> 3ヶ所			
姿 図		【 撤 去 】 	【 撤 去 】 			
	形 状	片開き扉	片開き扉			
	使 用 箇 所	女子トイレ	男子トイレ			
	材 料 仕 上	両面ポリ合板張	両面ポリ合板張			
	硝 子 見 込	---	---			
金 物	グラビティヒンジ ラッチ錠 帽子掛付戸当	グラビティヒンジ ラッチ錠 帽子掛付戸当				
備 考						

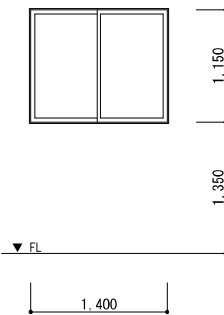
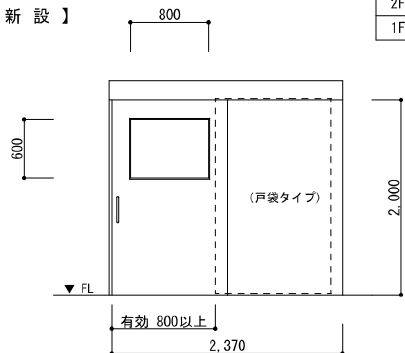
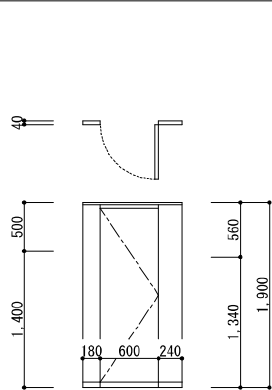

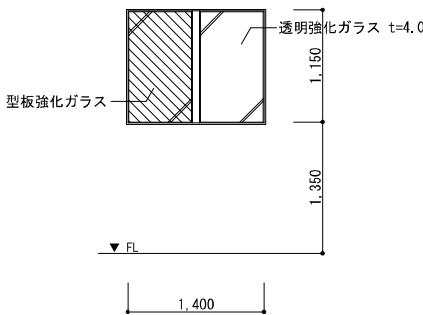
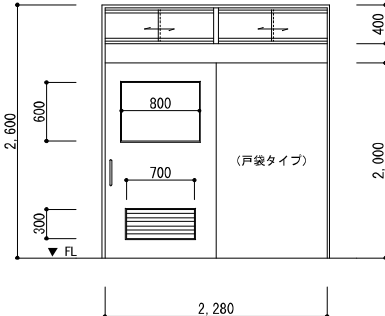

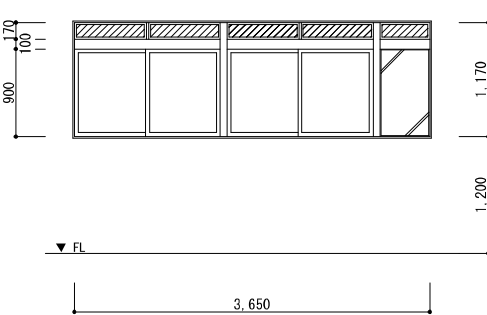
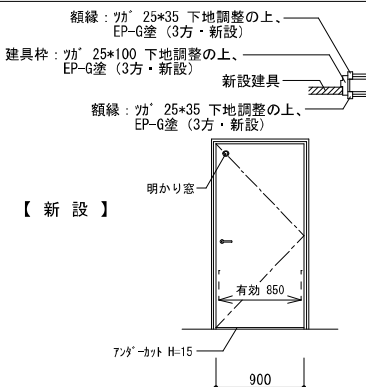
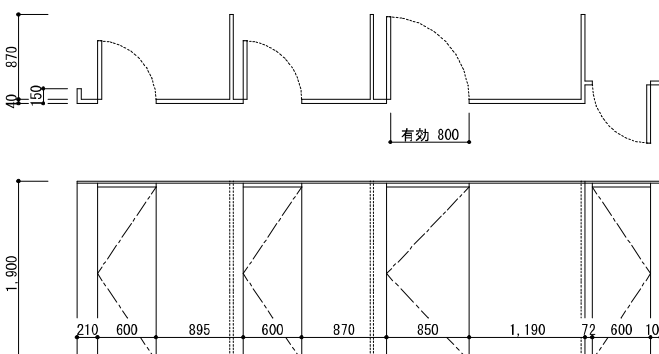
記 号・数 量	<div><div>1</div><div>AW</div></div> 引違窓	1ヶ所	<div><div>3F</div><div>0</div></div> <div><div>2F</div><div>0</div></div> <div><div>1F</div><div>1</div></div>
姿 図	【 既 存 の ま ま 】 <div></div>		
形 状	引違窓		
使 用 箇 所	1階バリアフリートイレ		
材 料 仕 上	アルミ製		
硝 子 見 込	型板強化ガラス t=4.0		
金 物	附属金物一式		
備 考			
記 号・数 量	<div><div>1</div><div>SP</div></div> スチールパーテーション（框戸）	1ヶ所	<div><div>3F</div><div>0</div></div> <div><div>2F</div><div>0</div></div> <div><div>1F</div><div>1</div></div>
姿 図	【 新 設 】 <div></div>		
形 状	ハンガー戸		
使 用 箇 所	1階バリアフリートイレ		
材 料 仕 上	スチール製		
硝 子 見 込	型板強化ガラス t=4.0		
金 物	ステンレス引手 ストッパー 付属金物一式		
備 考	オートクローザー付		
記 号・数 量	<div><div>1</div><div>TB</div></div> トイレブース	1ヶ所	<div><div>3F</div><div>0</div></div> <div><div>2F</div><div>0</div></div> <div><div>1F</div><div>1</div></div>
姿 図	【 新 設 】 <div></div>		
形 状	片開き扉		
使 用 箇 所	SK流し（1階バリアフリートイレ）		
材 料 仕 上	メラミン樹脂化粧板（パーティクルボード t=9.0裏打） t=40		
硝 子 見 込	----		
金 物	取手 R型アルミエッジ ケレビティヒンジ（中心吊型） 戸当帽子掛 SUS頭つなぎ（上部閉塞） 付属金物一式		
備 考	スライドボルト 常閉		

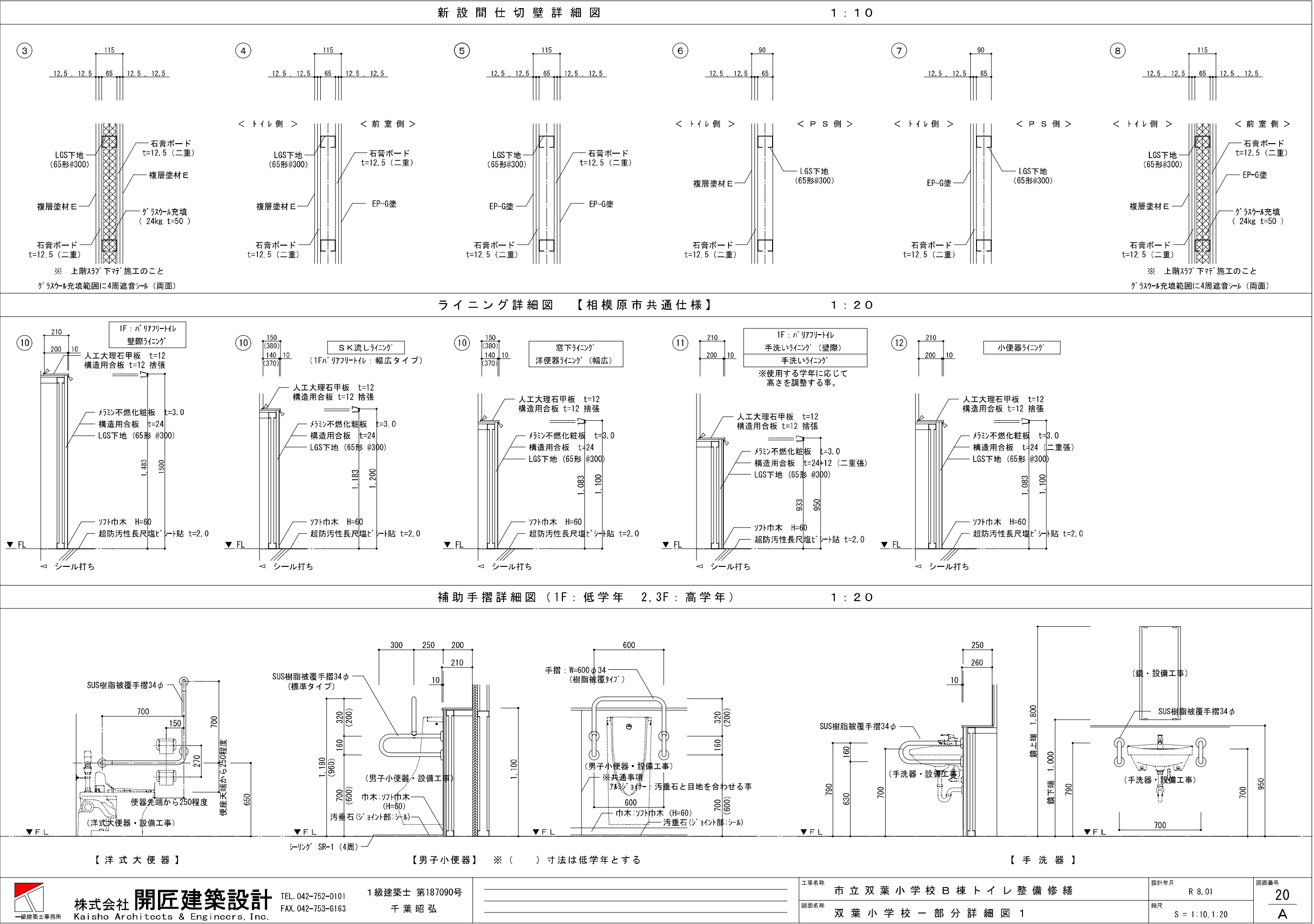

記 号・数 量	<div><div>2</div><div>AW</div></div> F I X窓	1ヶ所	<div><div>3F</div><div>0</div></div> <div><div>2F</div><div>0</div></div> <div><div>1F</div><div>1</div></div>
姿 図	【 既 存 の ま ま 】 <div></div>		
形 状	F I X窓		
使 用 箇 所	1階バリアフリートイレ+前室		
材 料 仕 上	アルミ製		
硝 子 見 込	型板強化ガラス t=4.0 + 透明強化ガラス t=4.0		
金 物	附属金物一式		
備 考			
記 号・数 量	<div><div>2</div><div>SP</div></div> スチールパーテーション（框・ガラリ付・ランマ）	1ヶ所	<div><div>3F</div><div>0</div></div> <div><div>2F</div><div>0</div></div> <div><div>1F</div><div>1</div></div>
姿 図	【 改 修 】 <div></div>		
形 状	ハンガー戸		
使 用 箇 所	前室（1階バリアフリートイレ）		
材 料 仕 上	スチール製		
硝 子 見 込	型板強化ガラス t=4.0 ランマ：透明ガラス t=4.0 ⇒ 透明強化ガラス t=4.0		
金 物	ステンレス引手 ストッパー シリンダー錠/サムターン 付属金物一式		
備 考	ガラリ付		

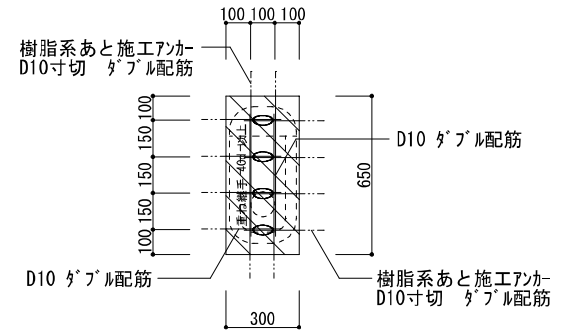
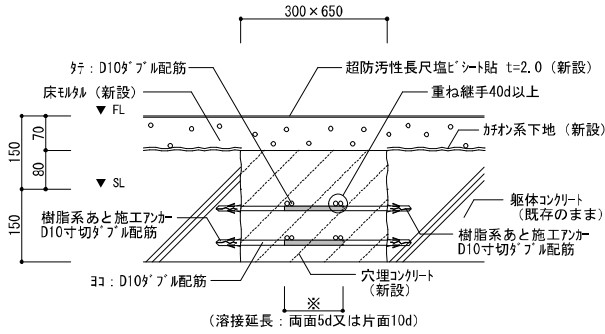
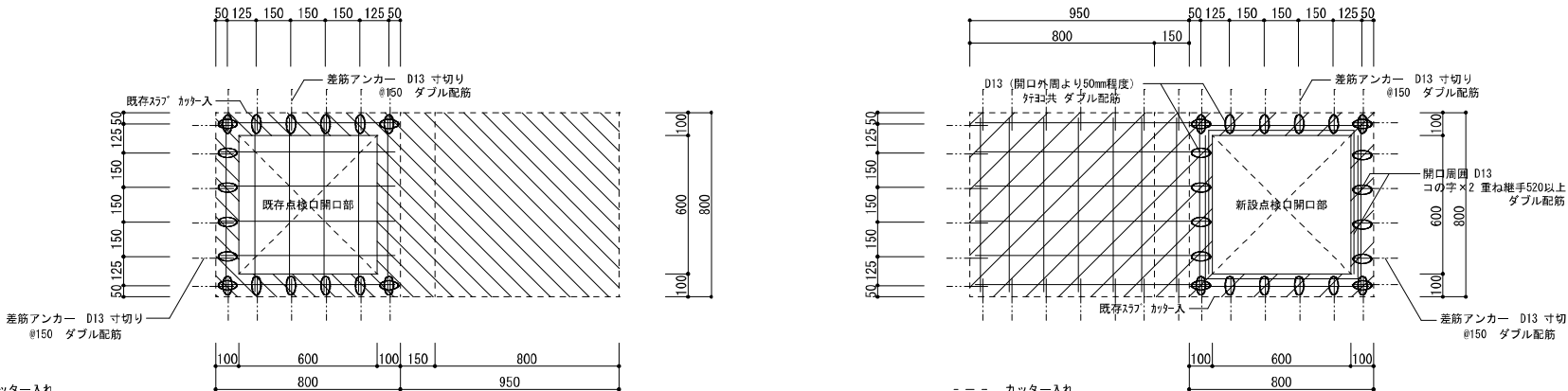
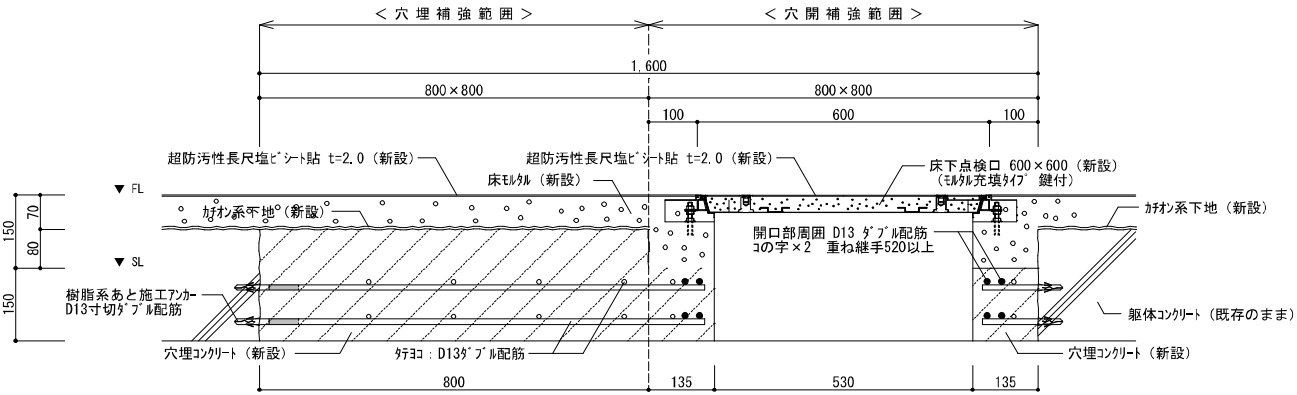
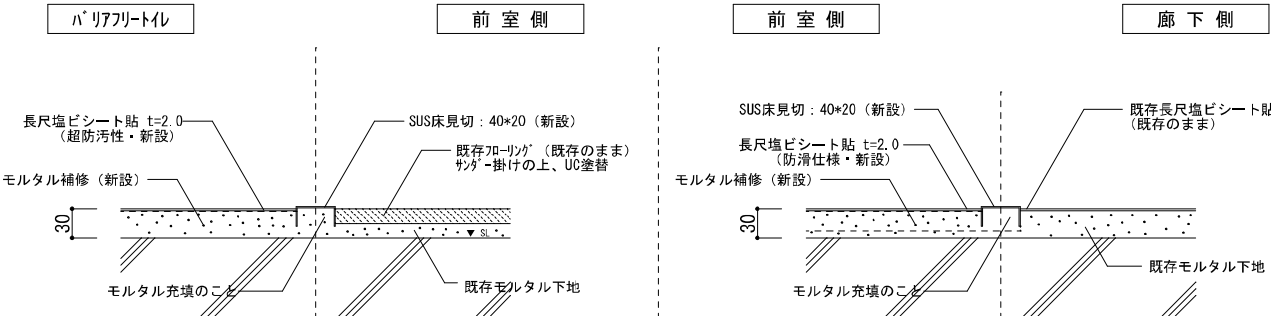
記 号・数 量	<div><div>3</div><div>AW</div></div> 引違窓（ガラリ付）	3ヶ所	<div><div>3F</div><div>1</div></div> <div><div>2F</div><div>1</div></div> <div><div>1F</div><div>1</div></div>
姿 図	【 改 修 】 <div></div>		
形 状	引違窓		
使 用 箇 所	女子トイレ+男子トイレ		
材 料 仕 上	アルミ製		
硝 子 見 込	網入型板ガラス t=6.8		
金 物	附属金物一式		
備 考	ステンス網戸（固定・撤去） ガラリ付 ⇒ アルミ網戸 t=3.0（ビース止）		
記 号・数 量	<div><div>3</div><div>WD</div></div> 片開フラッシュ戸	2ヶ所	<div><div>3F</div><div>0</div></div> <div><div>2F</div><div>0</div></div> <div><div>1F</div><div>2</div></div>
姿 図	【 新 設 】 <div></div>		
形 状	片開フラッシュ戸		
使 用 箇 所	1階バリアフリートイレ		
材 料 仕 上	ポリエステル化粧合板（両面）		
硝 子 見 込	明かり窓：型板強化ガラス t=4.0		
金 物	丁番 ドアチェック 表示錠 レバーハンドル 戸当り 付属金物一式		
備 考			
記 号・数 量	<div><div>3</div><div>TB</div></div> トイレブース	3ヶ所	<div><div>3F</div><div>1</div></div> <div><div>2F</div><div>1</div></div> <div><div>1F</div><div>1</div></div>
姿 図	【 新 設 】 <div></div>		
形 状	片開き扉		
使 用 箇 所	男子トイレ		
材 料 仕 上	メラミン樹脂化粧板（パーティクルボード t=9.0裏打） t=40		
硝 子 見 込	----		
金 物	取手 R型アルミエッジ ケレビティヒンジ（中心吊型） 戸当帽子掛 頭つなぎ（上部閉塞） 付属金物一式		
備 考	表示付スライドボルト（非常解放付） スライドボルト（SK扉）		

<div><div><div><div></div><div>一級建築士事務所</div></div><div><div>株式会社 開匠建築設計</div><div>Kaisho Architects & Engineers, Inc.</div></div><div><div>TEL. 042-752-0101</div><div>FAX. 042-753-6163</div></div><div><div>1級建築士 第187090号</div><div>千葉 昭 弘</div></div></div></div>		<div>工事名称</div> 市立双葉小学校B棟トイレ整備修繕 <div>図面名称</div> 双葉小学校ー建具表【改修】		<div>設計年月</div> R 8. 01 <div>縮尺</div> S=1: 50	<div>図面番号</div> 19A
--	--	--	--	---	---------------------

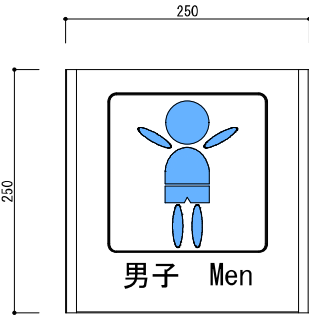
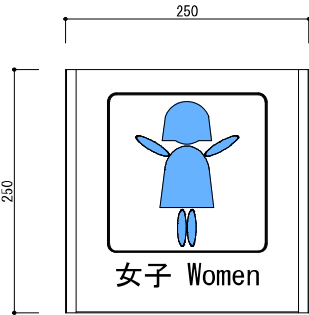
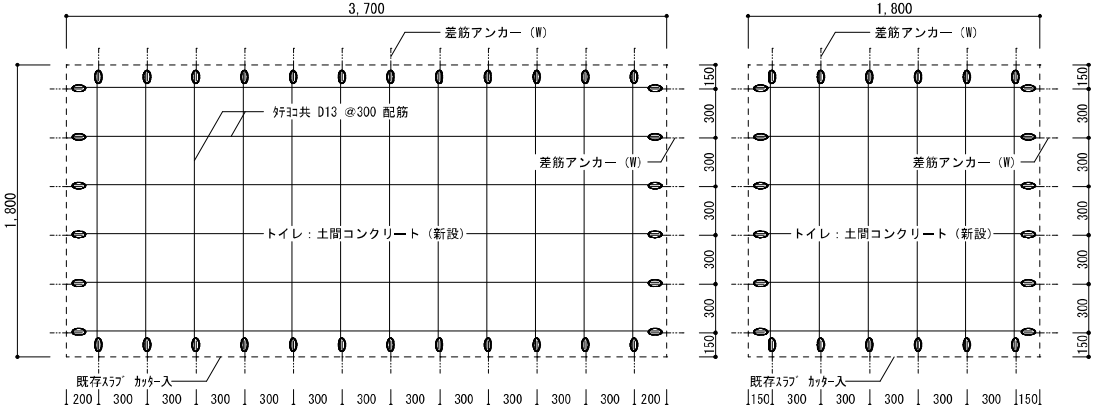
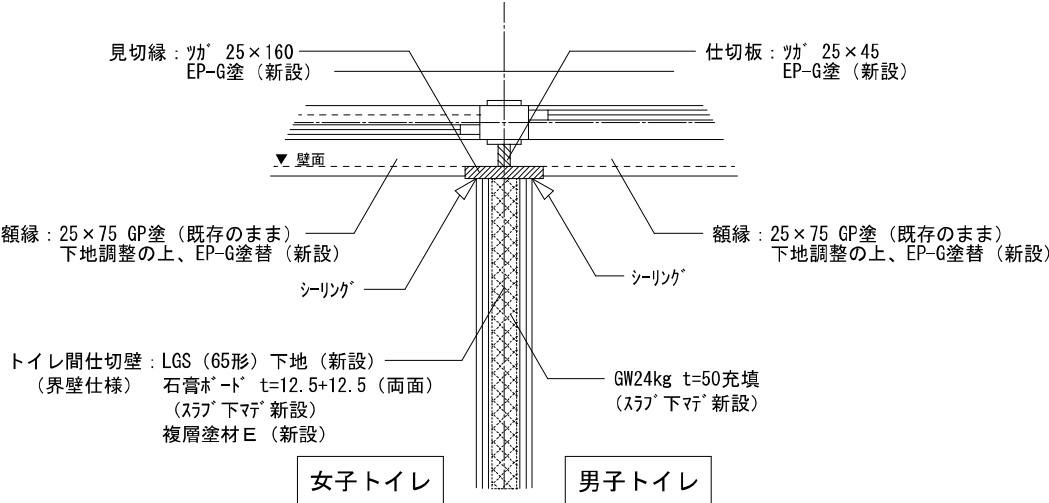
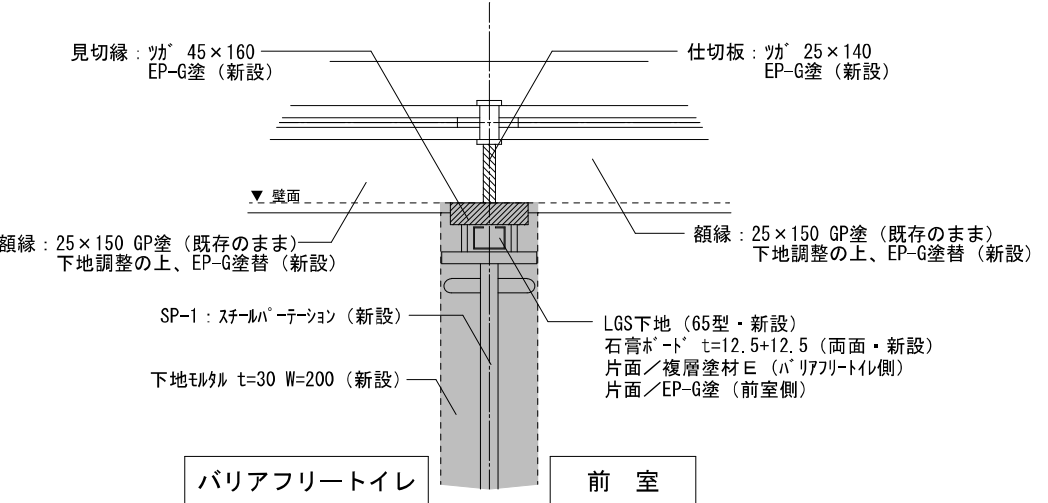

<div data-bbox="276 159 697 186"><div>便器穴埋補強詳細図</div><div>1 / 2 0</div></div> <div data-bbox="276 285 819 695"><div data-bbox="299 625 819 695"><div><div></div>新規鉄筋の溶接（溶接延長：両面5d又は片面10d）</div><div><div></div>穴埋コンクリート部分</div></div></div> <div data-bbox="231 737 810 779"><p>埋めコンクリートの設計基準強度は $F_c=21\text{N/mm}^2$ 以上で、スラブは18cmとする。 (構造体強度補正値は、3N/mm^2 とする。)</p></div> <div data-bbox="421 814 623 846"><div>便器撤去跡穴埋補強詳細図</div></div> <div data-bbox="240 888 804 1199"><div data-bbox="421 1224 623 1255"><div>補強断面詳細図 1/10</div></div></div>	<div data-bbox="1353 159 1979 186"><div>床下点検口 穴埋・穴開 補強詳細図</div><div>1 / 2 0</div></div> <div data-bbox="1018 233 2564 684"><div data-bbox="952 611 1133 684"><div><div></div>カッター入れ 新規鉄筋の溶接 (溶接延長・片面10d)</div><div><div></div>既存スラブ撤去部分</div></div></div> <div data-bbox="2050 711 2487 747"><p>埋めコンクリートの設計基準強度は $F_c=21\text{N/mm}^2$ 以上で、スラブは18cmとする。 (構造体強度補正値は、3N/mm^2 とする。)</p></div> <div data-bbox="1196 814 2407 1182"><div data-bbox="1700 1224 1902 1255"><div>補強断面詳細図 1/10</div></div></div>	<div data-bbox="1783 1302 2365 1329"><div>床見切詳細図</div><div>1 / 5</div></div> <div data-bbox="1507 1451 2694 1745"></div>	<table><tr><td data-bbox="201 1860 1121 1950"><div data-bbox="231 1871 320 1950"></div><div data-bbox="344 1885 730 1950"><div>株式会社 開匠建築設計</div><div>Kaisho Architects & Engineers, Inc.</div></div><div data-bbox="747 1885 875 1934"><div>TEL. 042-752-0101</div><div>FAX. 042-753-6163</div></div><div data-bbox="914 1877 1104 1934"><div>1級建築士 第187090号</div><div>千葉昭弘</div></div></td><td data-bbox="1142 1860 1739 1950"><div>工事名称</div><div>市立双葉小学校B棟トイレ整備修繕</div><div>図面名称</div><div>双葉小学校一部分詳細図2</div></td><td data-bbox="1760 1860 2439 1950"><div>設計年月</div><div>R 8. 01</div><div>縮尺</div><div>S = 1:5, 1:10, 1:20, 1:30</div></td><td data-bbox="2460 1860 2763 1950"><div>図面番号</div><div>21 A</div></td></tr></table>	<div data-bbox="231 1871 320 1950"></div> <div data-bbox="344 1885 730 1950"><div>株式会社 開匠建築設計</div><div>Kaisho Architects & Engineers, Inc.</div></div> <div data-bbox="747 1885 875 1934"><div>TEL. 042-752-0101</div><div>FAX. 042-753-6163</div></div> <div data-bbox="914 1877 1104 1934"><div>1級建築士 第187090号</div><div>千葉昭弘</div></div>	<div>工事名称</div> <div>市立双葉小学校B棟トイレ整備修繕</div> <div>図面名称</div> <div>双葉小学校一部分詳細図2</div>	<div>設計年月</div> <div>R 8. 01</div> <div>縮尺</div> <div>S = 1:5, 1:10, 1:20, 1:30</div>	<div>図面番号</div> <div>21 A</div>
<div data-bbox="231 1871 320 1950"></div> <div data-bbox="344 1885 730 1950"><div>株式会社 開匠建築設計</div><div>Kaisho Architects & Engineers, Inc.</div></div> <div data-bbox="747 1885 875 1934"><div>TEL. 042-752-0101</div><div>FAX. 042-753-6163</div></div> <div data-bbox="914 1877 1104 1934"><div>1級建築士 第187090号</div><div>千葉昭弘</div></div>	<div>工事名称</div> <div>市立双葉小学校B棟トイレ整備修繕</div> <div>図面名称</div> <div>双葉小学校一部分詳細図2</div>	<div>設計年月</div> <div>R 8. 01</div> <div>縮尺</div> <div>S = 1:5, 1:10, 1:20, 1:30</div>	<div>図面番号</div> <div>21 A</div>				

ピクトサイン姿図（ 250 × 250 ）1 / 5			土 間 コ ン ク リ ー ト 詳 細 図1 / 3 0										
		寸 法 設 置 方 法 フ レ ム 表 示 基 板 表 示 方 法	250×250 正面取付タイプ アルミ型材 樹脂板 t=1.0 UV印刷										
【 壁 面 設 置 タ イ プ 】	【 壁 面 設 置 タ イ プ 】												
B棟・バリアフリートイレ 男子トイレ (各階 1ヶ所 計 4ヶ所)	B棟・バリアフリートイレ 女子トイレ (各階 1ヶ所 計 4ヶ所)		<p>--- カッター入れ ○ 新規鉄筋の重ね継手 (重ね延長・片面40d) □ 土間コンクリートの設計基準強度は FG=21N/mm2以上で、 スラブは18cmとする。</p>										
新設間仕切壁部分詳細図1 / 1 0			新設間仕切壁部分詳細図1 / 1 0										
													
<div><div><div>株式会社 開匠建築設計 Kaisho Architects & Engineers, Inc.</div></div><div><div>TEL. 042-752-0101 FAX. 042-753-6163</div><div>1級建築士 第187090号 千葉 昭弘</div></div></div>			<table><tr><td>工事名称</td><td>市立双葉小学校B棟トイレ整備修繕</td><td>設計年月</td><td>R 8.01</td><td rowspan="2">図面番号 22 A</td></tr><tr><td>図面名称</td><td>双葉小学校一部分詳細図3</td><td>縮尺</td><td>S = 1:5, 1:20</td></tr></table>		工事名称	市立双葉小学校B棟トイレ整備修繕	設計年月	R 8.01	図面番号 22 A	図面名称	双葉小学校一部分詳細図3	縮尺	S = 1:5, 1:20
工事名称	市立双葉小学校B棟トイレ整備修繕	設計年月	R 8.01	図面番号 22 A									
図面名称	双葉小学校一部分詳細図3	縮尺	S = 1:5, 1:20										

特記仕様書

1. 工事基準

本工事は、設計図書、電気設備に関する技術基準を定める省令、電力会社内線規定、消防法、建築基準法、関係官庁機側及び工事請負契約書に準拠し施工する。

その他特記なき事項は、国土交通省大臣官房官庁営繕部監修の下記の図書による。

- ・公共建築工事標準仕様書（電気設備工事編（令和４年版））
- ・公共建築改修工事標準仕様書（電気設備工事編（令和４年版））
- ・公共建築設備工事標準図（電気設備工事編（令和４年版））











2. その他





- （１） 廃棄物については、関係法令に基づきPCB含有の有無を確認すること。
- （２） 改修の際に所轄官公庁へ届出が必要とされる設備がある場合、届出申請を行うこと。



工 事 概 要

- ① 配線、配管の撤去・新設（但し、コンクリート内は除く）
- ② 配線器具、照明器具の撤去・新設
- ・ 工事中の既設渡り配線については調査を行い、撤去時には他の設備に影響を与えないように養生等を行うこと。
- ・ 立下り配線は金属線び（壁内はPF配管）にて保護すること。配管配線工事等、必要に応じて天井材の取外し再取付けを行うこと。
- ・ タイムスイッチ（年間式）の設定時間は、11月1日～3月31日、8：00～16：30とする。

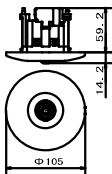
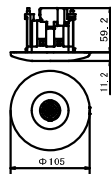
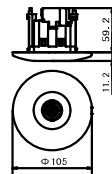
新設 凡例

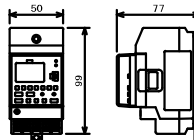
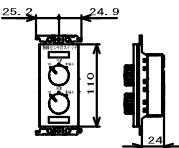
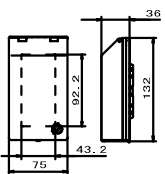
記 号	名 称	備 考	記 号	名 称	備 考
	電灯分電盤	盤結線図参照		ブザー付廊下灯	姿図参照
	端子盤			タイムスイッチ	姿図参照
	LED照明器具	機器表参照		アウトレットボックス	
	LED照明器具	機器表参照			
	LED照明器具	機器表参照		換気扇	機械設備工事
	LED照明器具	機器表参照		シロッコファン	機械設備工事
	埋込コンセント	2P15A×1 ET付		全熱交換機 1φ200V	機械設備工事
	埋込スイッチ	1P15A×1		点検口	建築工事
	埋込スイッチ	1P15AL×1			
	埋込スイッチ	姿図参照		天井内コロガシ配線	
	人感センサー親機	姿図参照		メタルモールA型（コーナーボックス共）	
	人感センサー子機	姿図参照		メタルモールB型（コーナーボックス共）	
	人感センサー子機	姿図参照			
	天井埋込型スピーカー	SC6Hi-1 (3) V0			
	壁掛型電話機	24回線			
	復旧ボタン	姿図参照			
	呼出ボタン（引きひも付）点字付	姿図参照			

新設 照明器具他仕様 姿図参考図			公共施設形式 Lm・W・Lm/Wは、ﾊﾟﾅﾆｯｸ参照																			
記号	名称・型式		記号	名称・型式		記号	名称・型式															
	熱線センサ付自動スイッチ 親機 8Aタイプ			熱線センサ付自動スイッチ 子機 換気扇連動			熱線センサ付自動スイッチ 子機 照明															
ﾊﾟﾅﾆｯｸ WTK24818 相当品			ﾊﾟﾅﾆｯｸ WTK29318 相当品			ﾊﾟﾅﾆｯｸ WTK2910K 相当品																
照明 検知後連続動作時間約10秒～30分可変形 (明るさセンサ付) (AC100V)			換気扇連動 (検知後連続動作時間約10秒～30分可変形) (AC100V)			照明 (検知後連続動作時間約10秒～30分可変形) (AC100V)																
																						
定 格 8A 100V AC			定 格 5mA 12V DC			定 格 5mA 12V DC																
記号	名称・型式		記号	名称・型式		記号	名称・型式															
	コスモリズライト21 埋込熱線センサ用自動スイッチ付			コスモリズライト21 埋込熱線センサ用自動スイッチ付用 プレート			JIS協約型年間式タイムスイッチ															
ﾊﾟﾅﾆｯｸ WTC5822W 相当品			ﾊﾟﾅﾆｯｸ WTC7871K 相当品			ﾊﾟﾅﾆｯｸ TB732101K 相当品																
操作ユニット(2回路) (ホワイト) 15A 250V AC			コスモリズライト21 金属ガードプレート(スイッチ1適用) (取付枠付)																			
																						
定 格 15A 250V						<table><tr><td>定格電圧</td><td>AC100-240V</td></tr><tr><td>動作周期</td><td>年間式</td></tr><tr><td>回路数</td><td>1回路</td></tr><tr><td>回路構成</td><td>別回路(無電圧出力)、1c</td></tr><tr><td>出力方式</td><td>タイマー出力</td></tr><tr><td>抵抗負荷</td><td>15A</td></tr><tr><td>標準保証期間</td><td>10年間</td></tr></table>			定格電圧	AC100-240V	動作周期	年間式	回路数	1回路	回路構成	別回路(無電圧出力)、1c	出力方式	タイマー出力	抵抗負荷	15A	標準保証期間	10年間
定格電圧	AC100-240V																					
動作周期	年間式																					
回路数	1回路																					
回路構成	別回路(無電圧出力)、1c																					
出力方式	タイマー出力																					
抵抗負荷	15A																					
標準保証期間	10年間																					

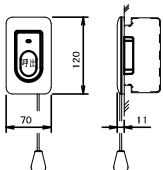
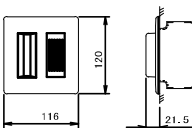
新設 トイレ呼出表示装置 姿図参考図					
	呼出ボタン(引きひも付)			ブザー付廊下灯	
7インチ NBR-7HWA-TC110 相当品			7インチ NR-BZLB27 相当品		
点字付					
					
形 状	壁埋込型 (JIS1倍用スイッチ付)		形 状	壁埋込型 (JIS2種用スイッチ付)	
材 質	自己消火性樹脂		材 質	7インチ自己消火性樹脂	
備 考	引きひも式、押ボタン式両用 点字付		備 考	ブザー付	

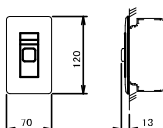
7インチ NBR-2A-C 相当品		
		
形 状	壁埋込型 (JIS1倍用スイッチ付)	
材 質	樹脂	
備 考	非防水形	



株式会社 開匠建築設計
Kaisho Architects & Engineers, Inc.

TEL. 042-752-0101
FAX. 042-753-6163

1級建築士 第187090号
千葉昭弘

工事名称
市立双葉小学校B棟トイレ整備修繕

図面名称
双葉小学校－特記仕様書・凡例

設計年月
R 8. 01

縮尺
S=――

図面番号

01
E

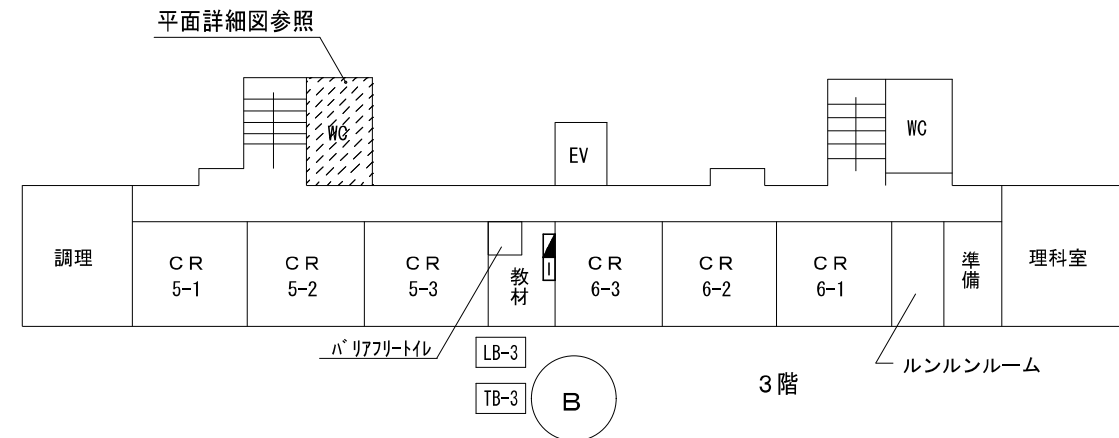
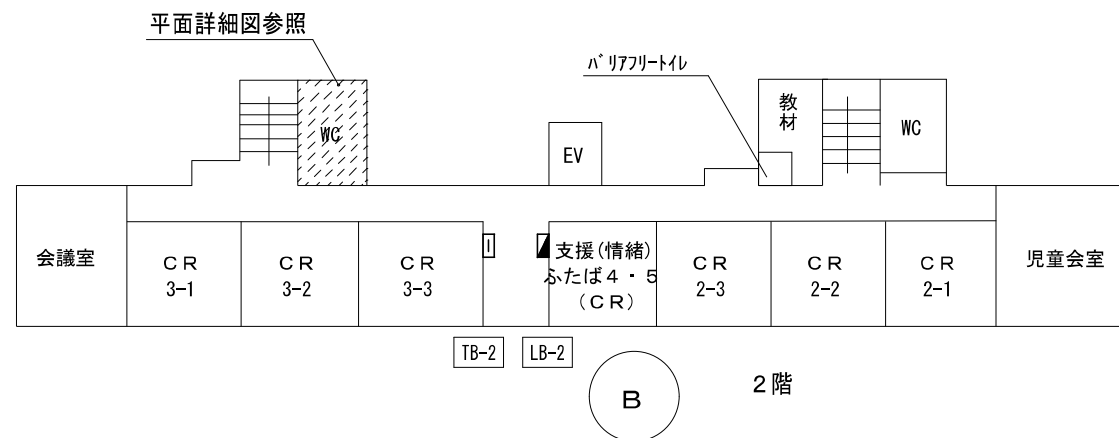
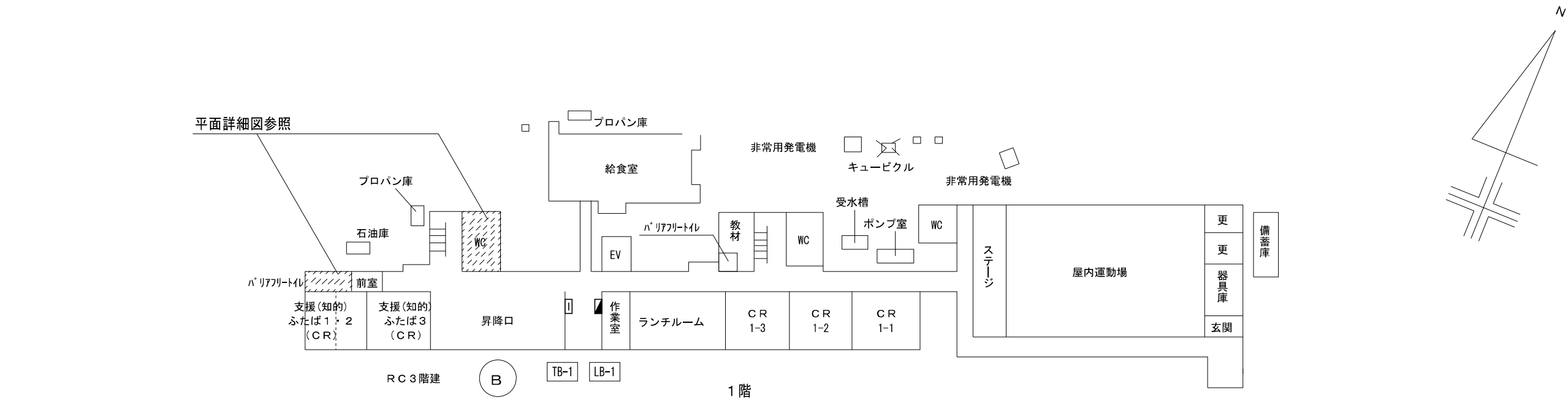

配置図 1 : 500

LB-1



- ・既存③番回路MCCB 2P 50AF/20AT・200V回路を撤去し、
 ⑪番回路を協約型ELCB 2P 50AF/20AT・100V回路とし、
 ⑫番回路を協約型ELCB 2P 50AF/20AT・100V回路とする。
- ・既存⑦⑧⑨⑩番回路の負荷名称変更。

※イ

LB-

LB-2

LB-3

(22) a

(18)

(15) α

- ・タイムスイッチの取付位置は分電盤内スペースとする。
- ・盤表面にタイムスイッチ回路の表示を行う。

改修前 LB-2

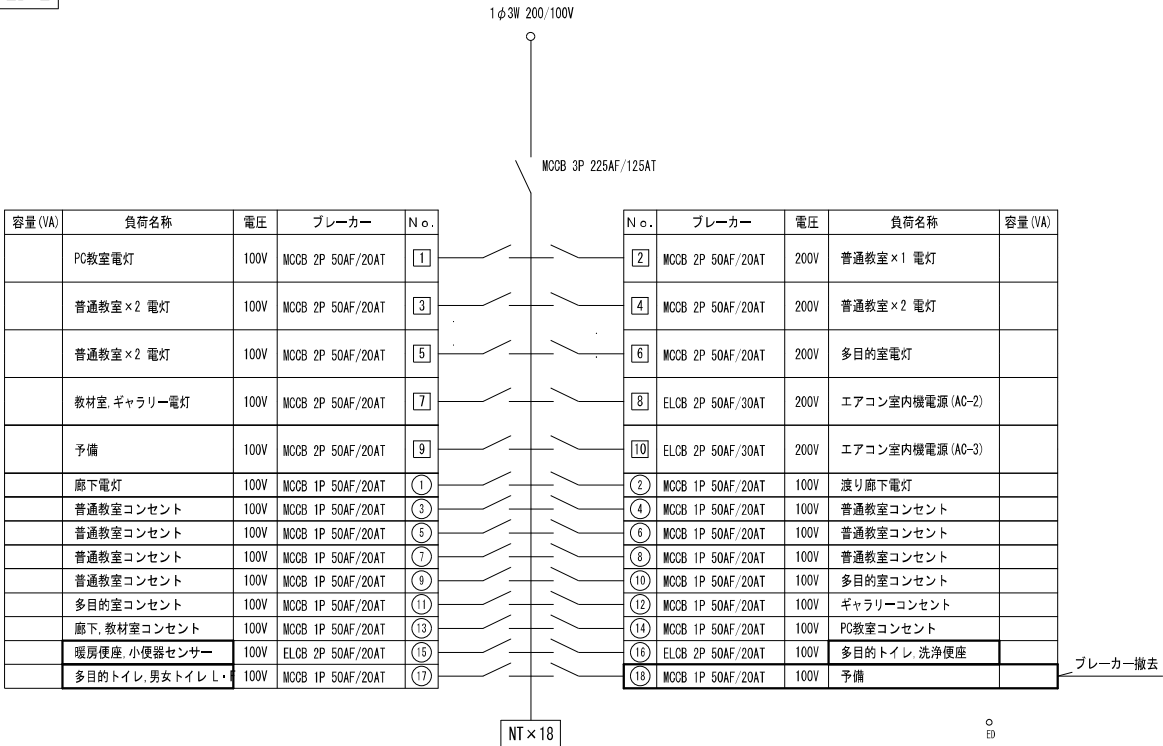

改修後 LB-2

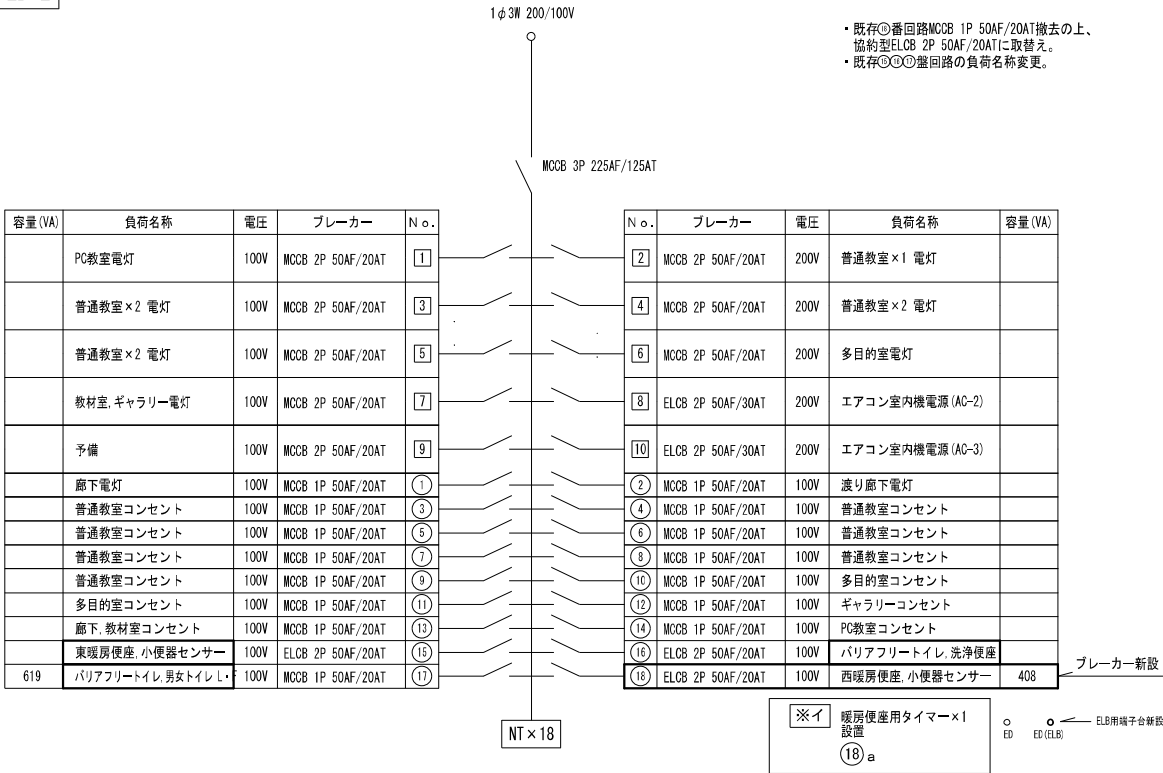

改修前 LB-3

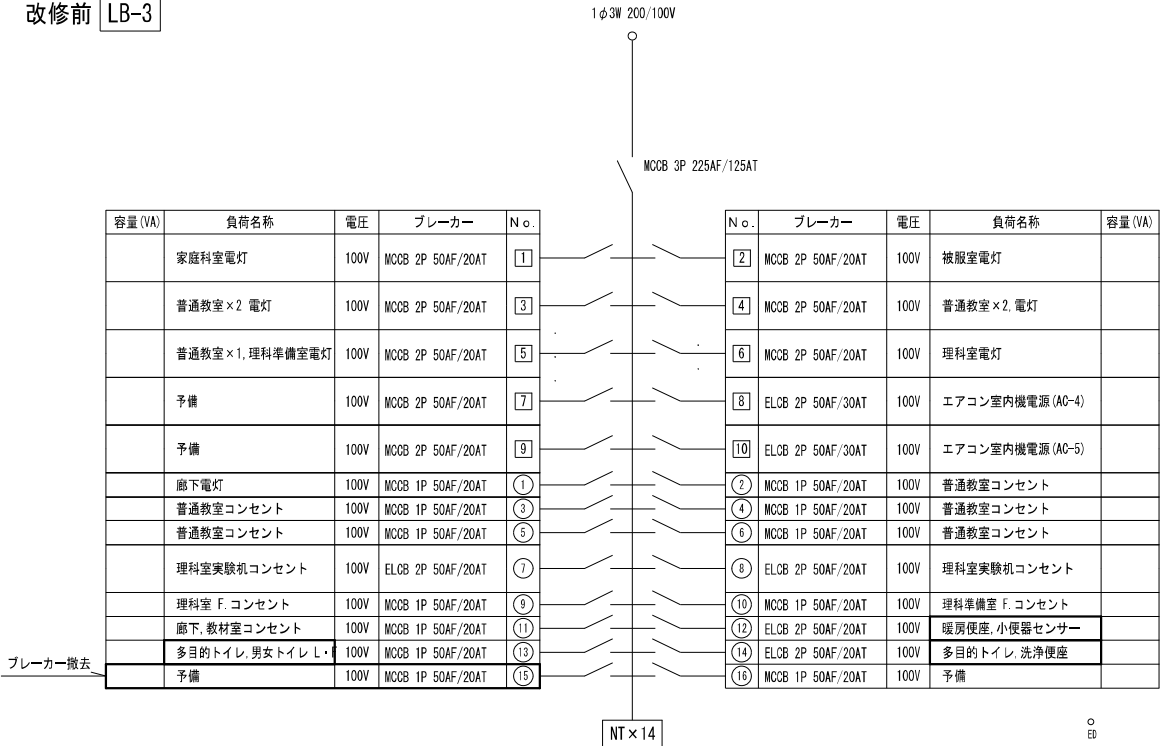

改修後 LB-3

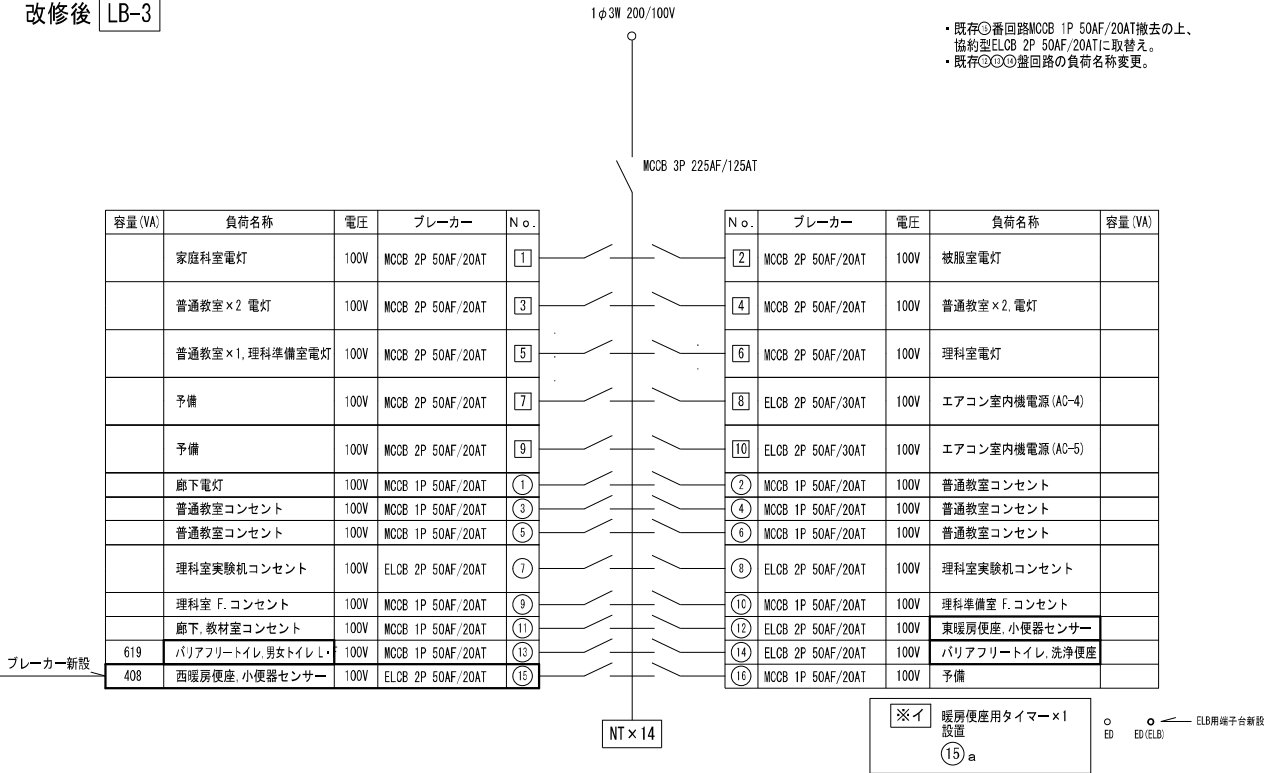

株式会社 開匠建築設計
Kaisho Architects & Engineers, Inc.

TEL. 042-752-0101
FAX. 042-753-6163

1級建築士 第187090号
千葉昭弘

工事名称 市立双葉小学校B棟トイレ整備修繕

図面名称 双葉小学校一分電盤結線図 (2)

設計年月 R 8. 01

縮尺 S=---

図面番号

04
E

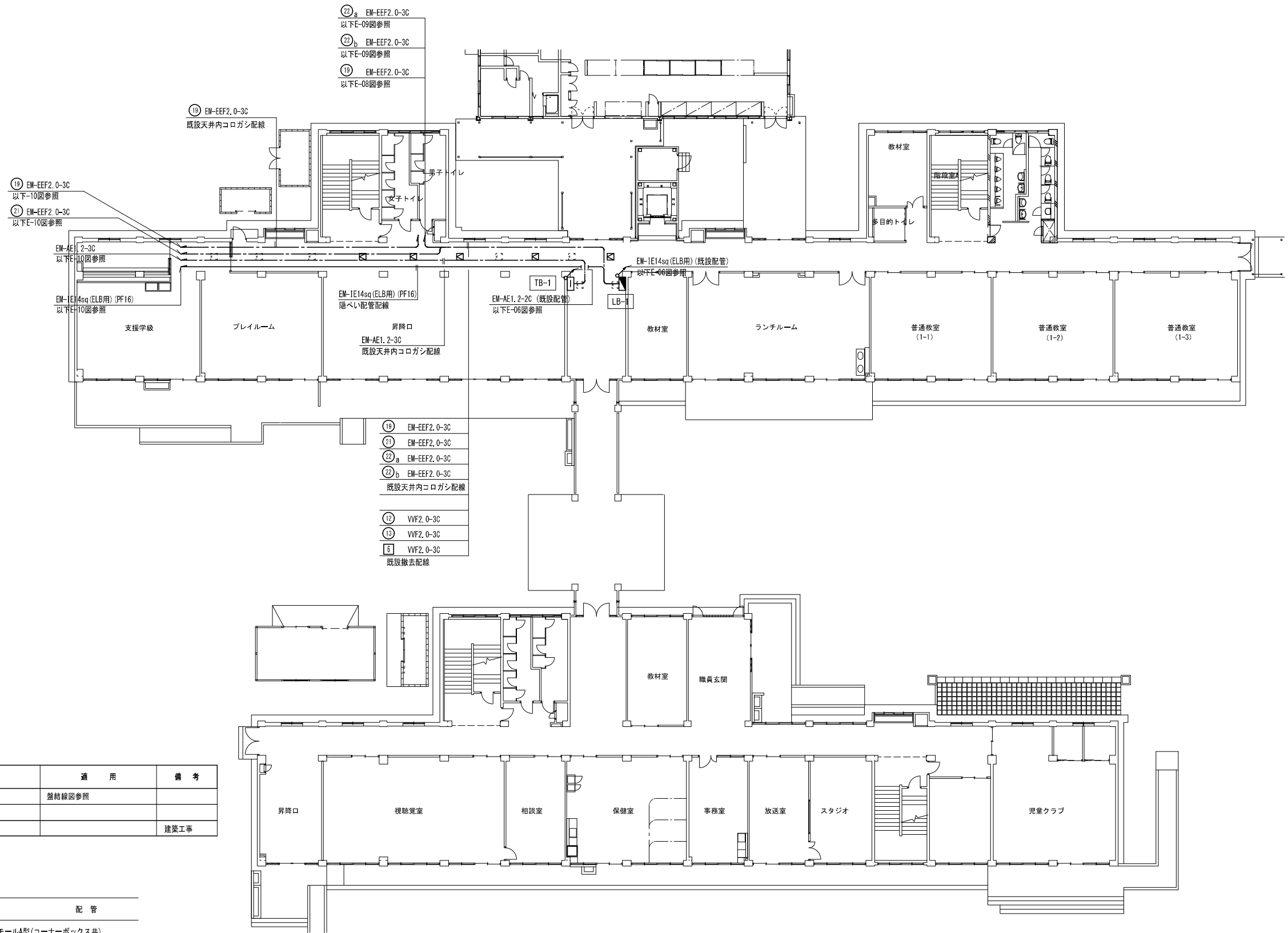

凡 例			
記 号	名 称	適 用	備 考
	電灯分電盤	盤結線図参照	
	端子盤		
	点検口		建築工事

注記. 特記なき配管配線は下記とする。		
記 号	配 線	配 管
	メタルモールA型 (コーナーボックス共)	
	隠ぺい配管配線	
	天井内コログシ配線	

注 1. 太線で示す機器・配線は工事対象を示し、細線で示す機器・配線は既設を示す。

1 階平面図 1 : 200

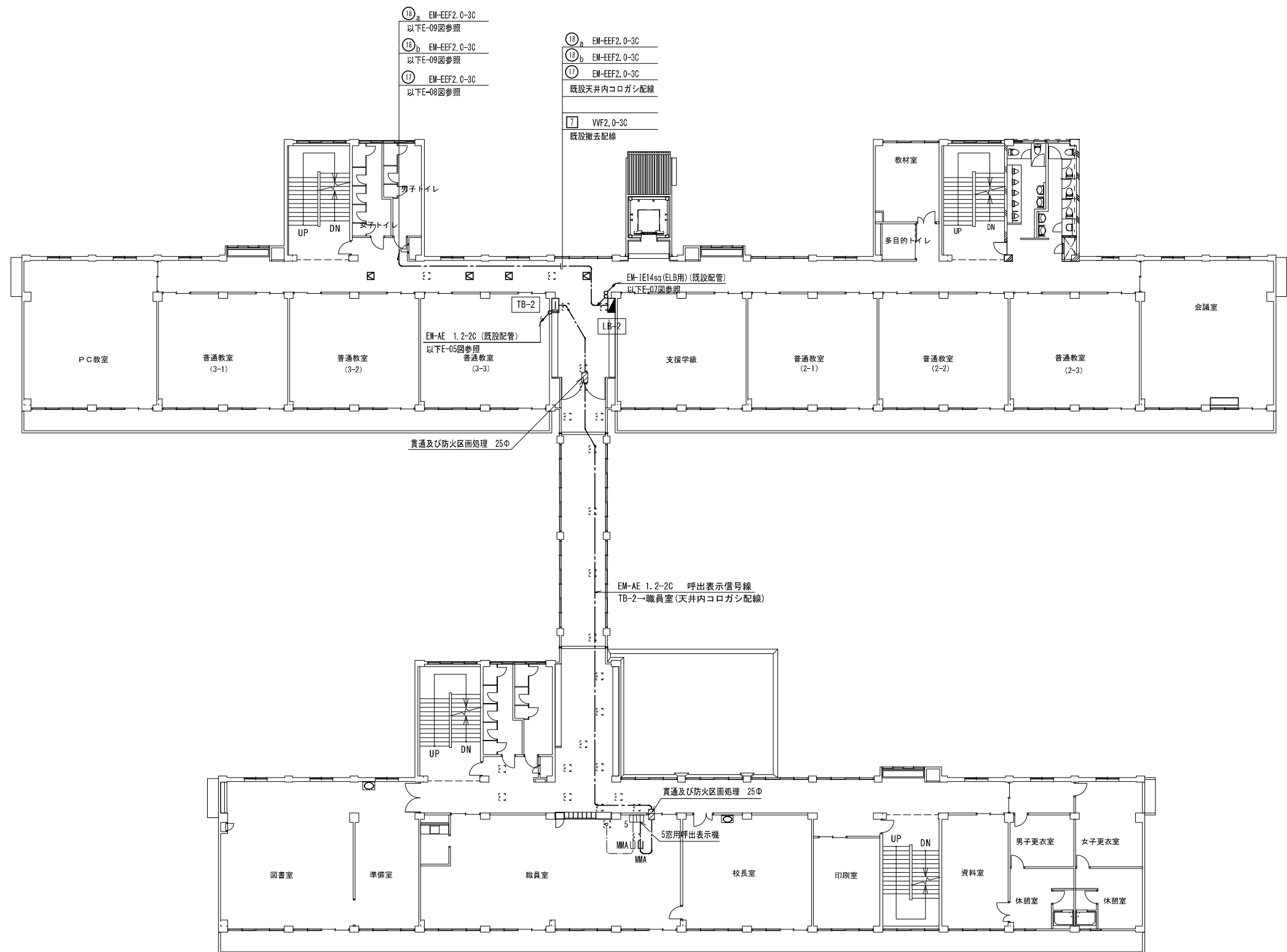

2階平面図 1 : 200

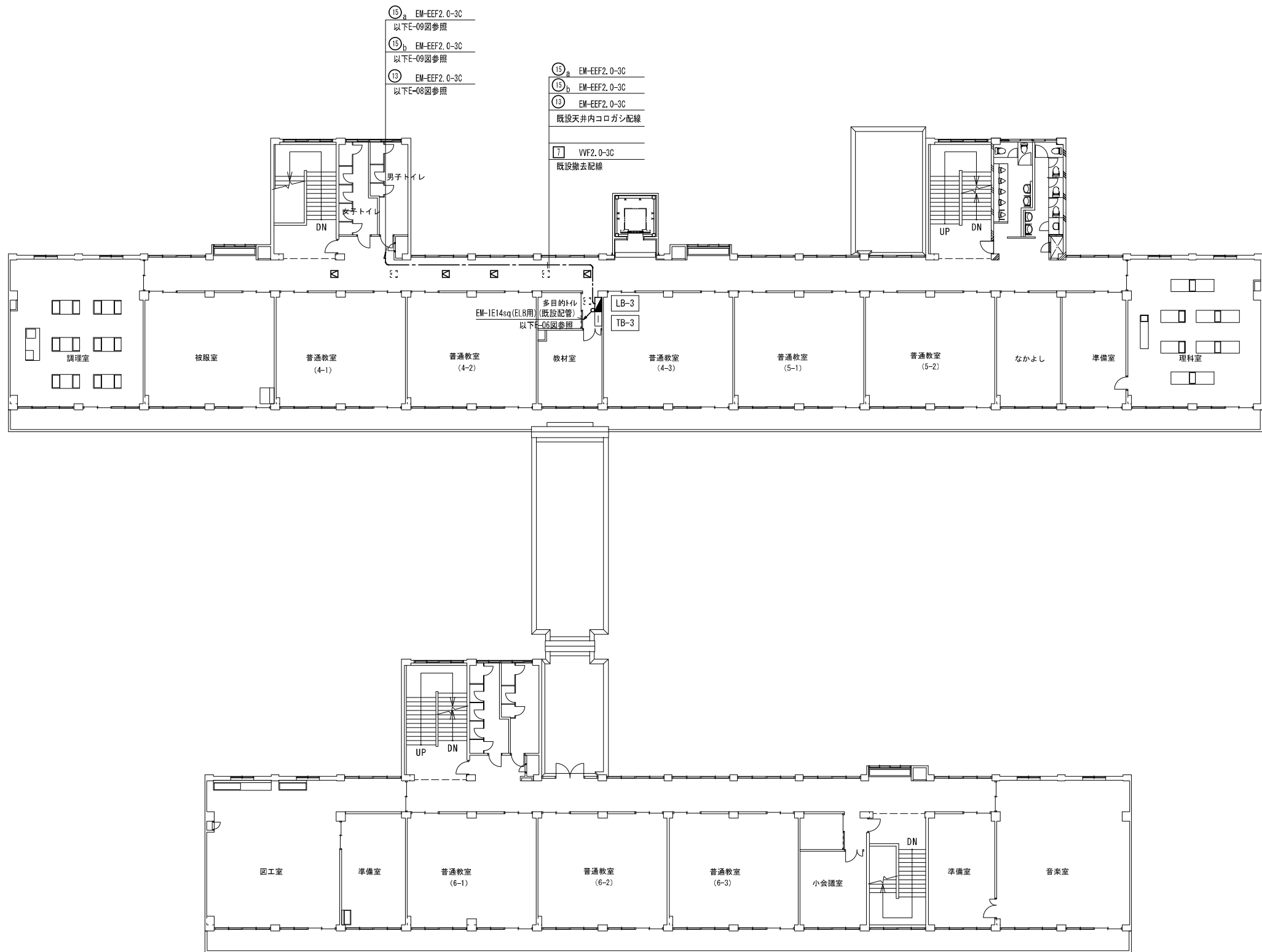

3階平面図 1 : 200



株式会社 開匠建築設計
Kaisho Architects & Engineers, Inc.

TEL. 042-752-0101
FAX. 042-753-6163

1級建築士 第187090号
千葉 昭弘

工事名称 市立双葉小学校B棟トイレ整備修繕
図面名称 双葉小学校－3階平面図【改修】

設計年月 R 8. 01
縮尺 S=1:200

図面番号 07
E

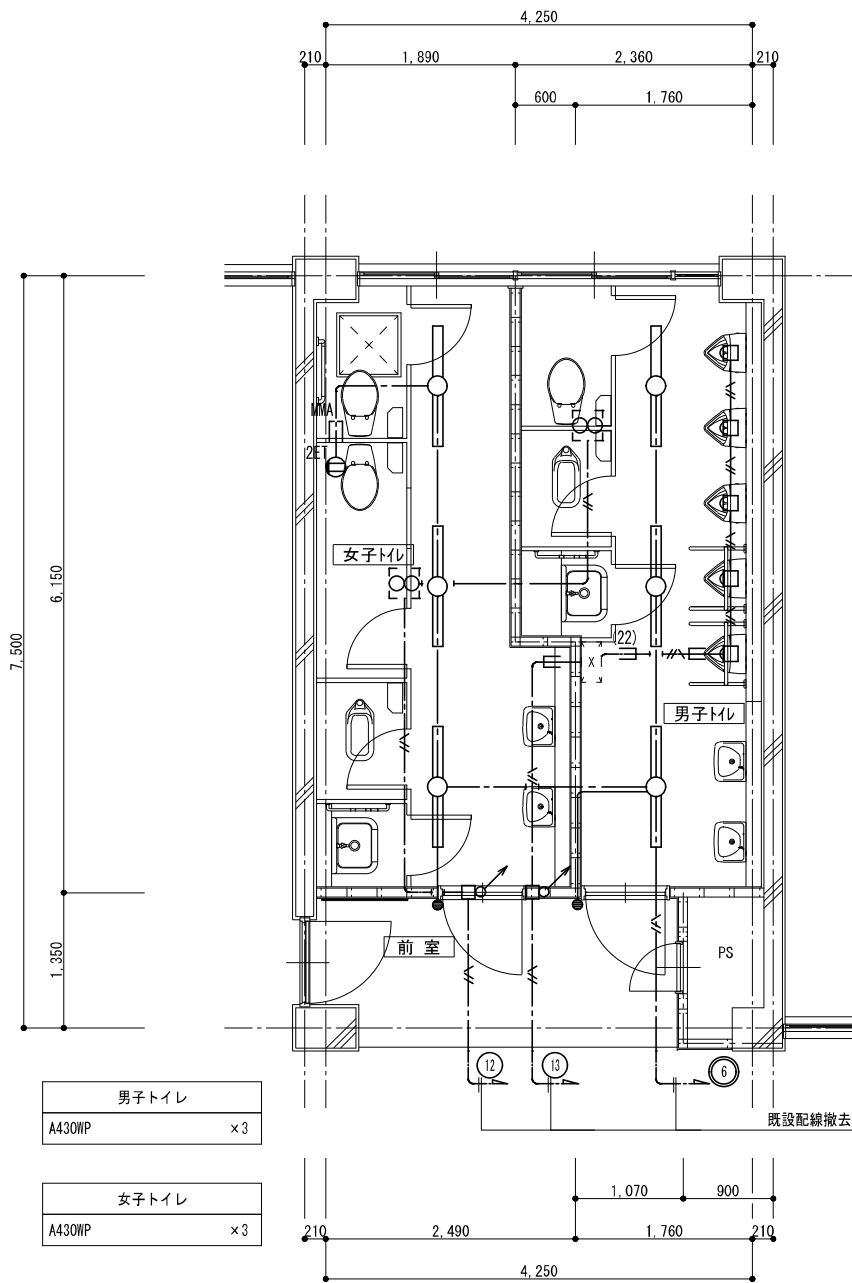

電灯・コンセント設備 1階 生使用トイレ平面詳細図【既 存】 1 : 50

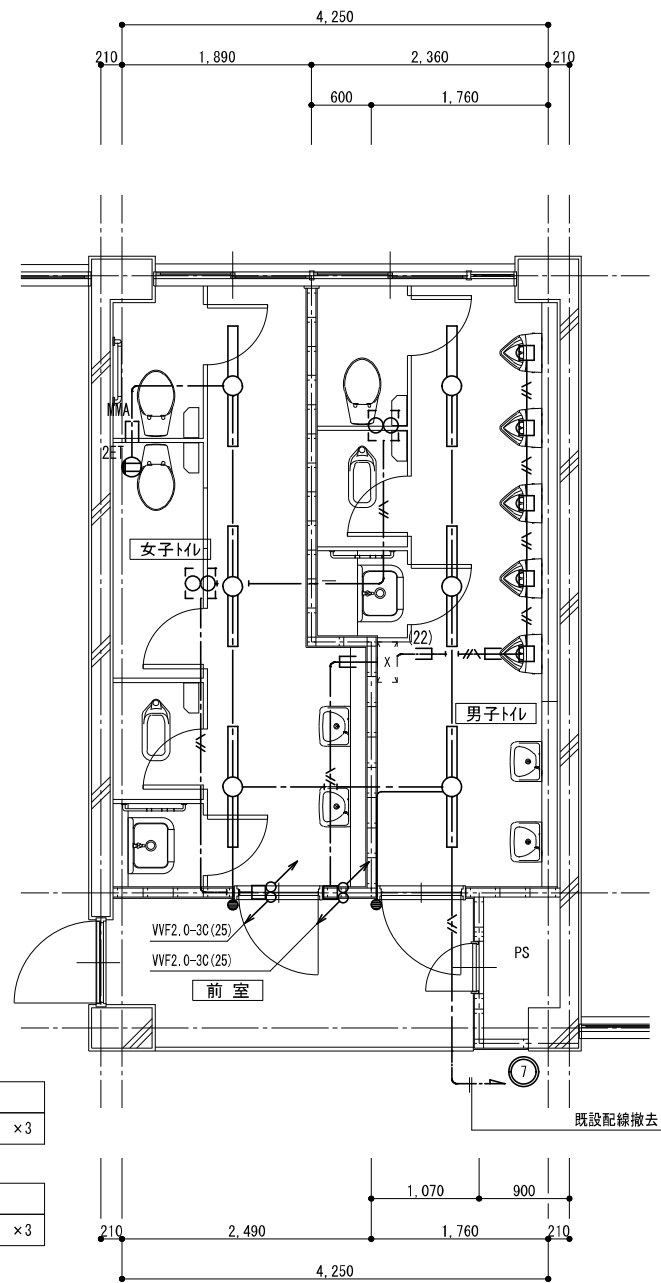

電灯・コンセント設備 2階 生使用トイレ平面詳細図【既 存】 1 : 50

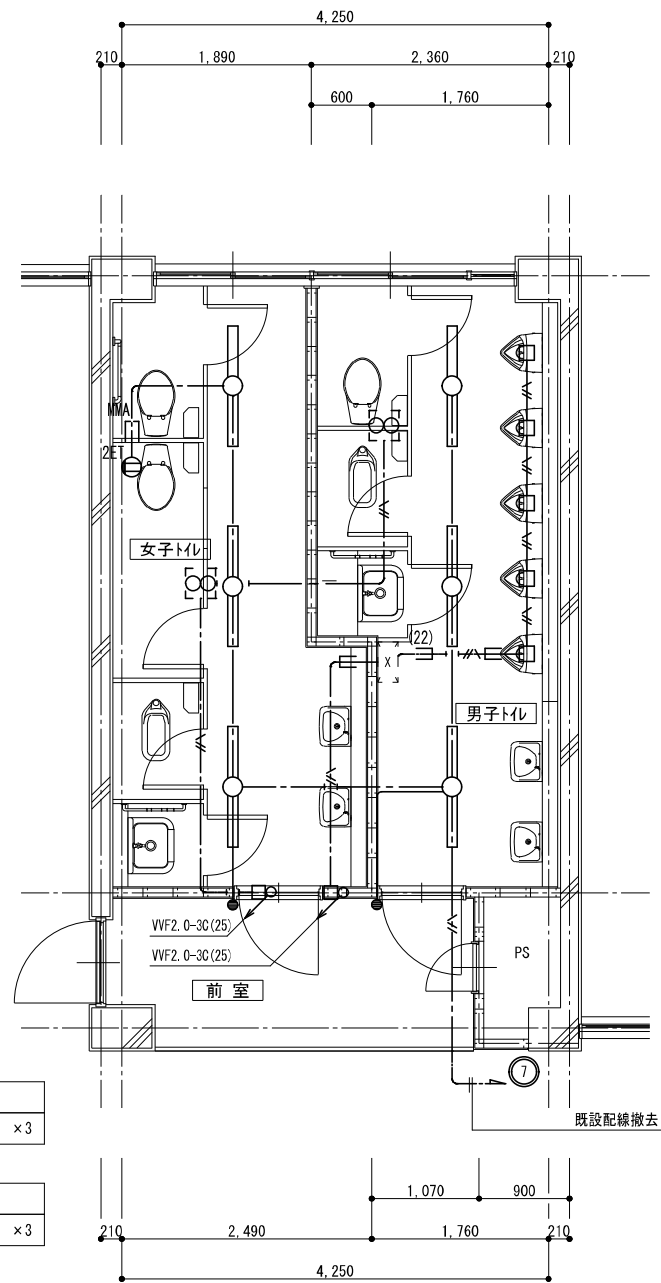

電灯・コンセント設備 3階 生使用トイレ平面詳細図【既 存】 1 : 50

凡 例			
記 号	名 称	適 用	備 考
	照明器具	機器表による	既設再使用
	埋込コンセント	2P15A×2 ET付	
	埋込スイッチ	1P15A×1	
	アウトレットボックス		
	換気扇		機械設備工事
	小便器節水システム制御盤		衛生工事

注記。特記なき配管配線は下記とする。		
記 号	配 線	配 管
	VVF1. 6-3C	(PF22)
	VVF2. 0-3C	(PF22)
	メタルモールA型(コーナーボックス共)	
	インペイ配管配線	
	天井内コロガシ配線	

注1. 太線で示す機器・配線は工事対象を示し、細線で示す機器・配線は既設を示す。

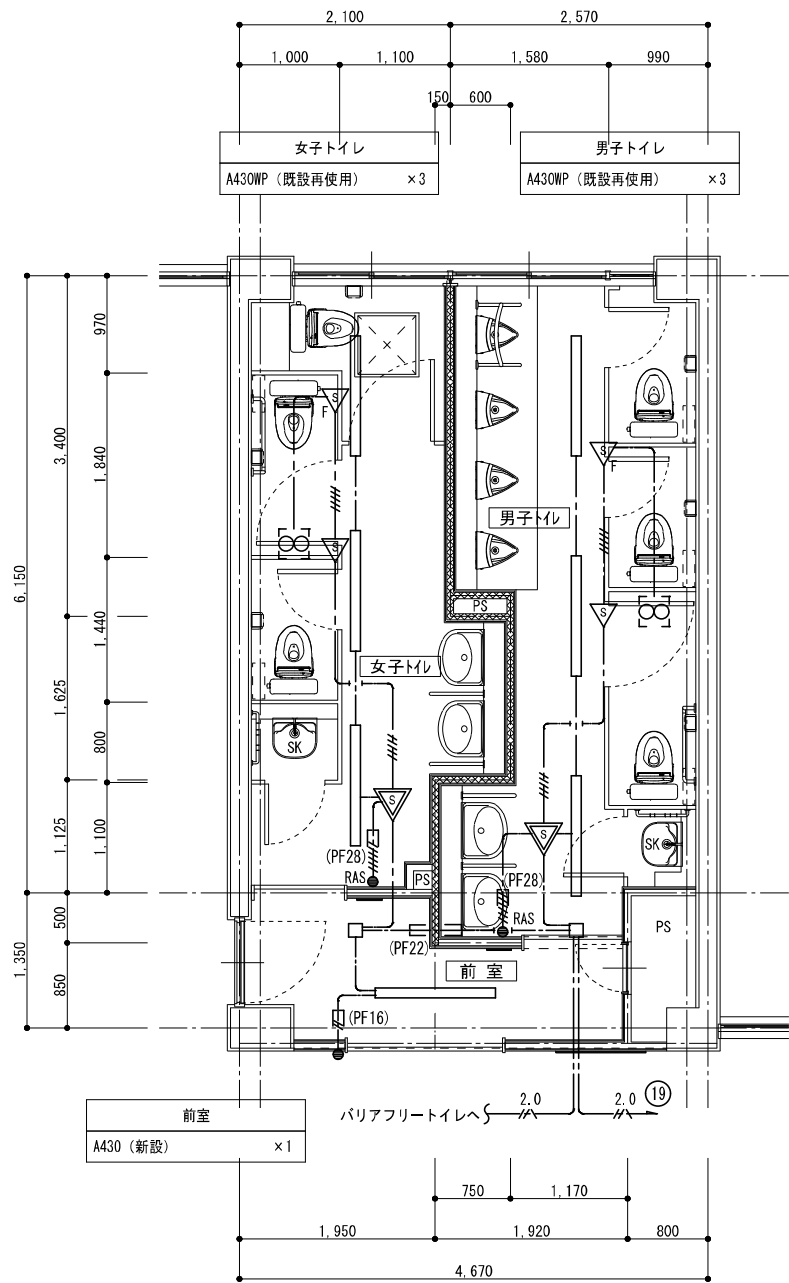

電灯設備 1階 生徒用トイレ平面詳細図【改修】 1:50

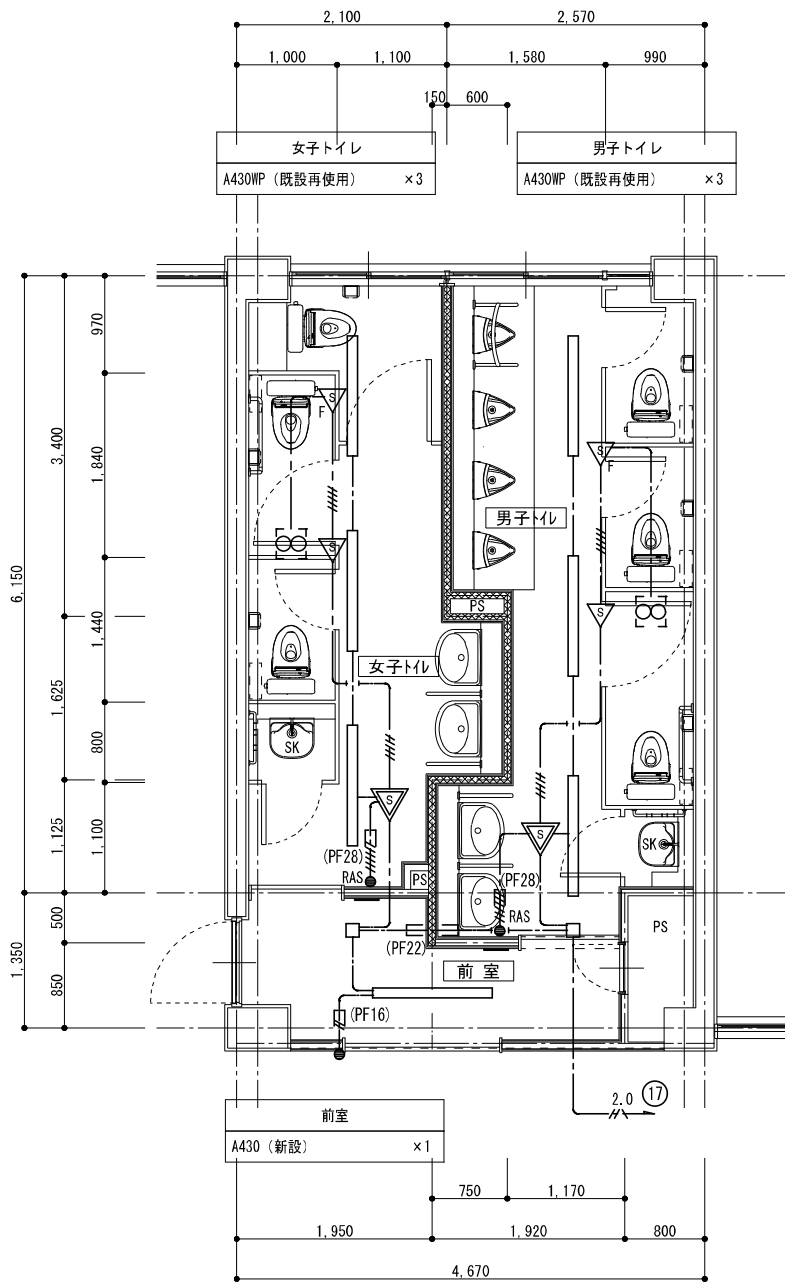

電灯設備 2階 生徒用トイレ平面詳細図【改修】 1:50

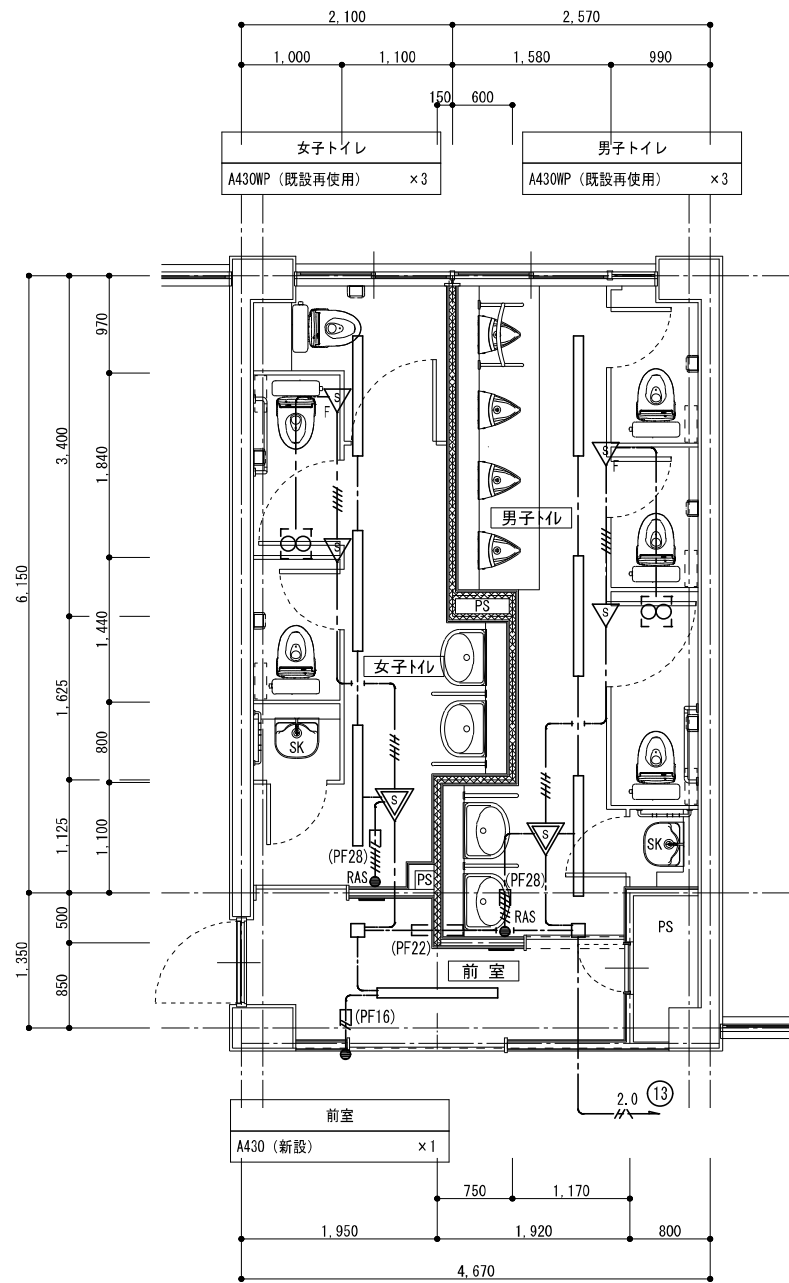

電灯設備 3階 生徒用トイレ平面詳細図【改修】 1:50

凡 例			
記 号	名 称	適 用	備 考
—	LED照明器具	機器表参照	
●	埋込スイッチ	1P15A×1	
● RAS	埋込スイッチ	センサー2回路用(自動・連続・切)	
▽	人感センサー親機		
▽	人感センサー子機		
▽F	人感センサー子機	換気扇連動用	
□	アウトレットボックス		
風	換気扇		機械設備工事

注記. 特記なき配管配線は下記とする。

記 号	配 線	配 管
— # —	EM-EEF1, 6-2C	(PF16)
— - —	EM-EEF1, 6-3C(1CE)	
— /// —	EM-EEF1, 6-3C×2	(PF28)
— /// —	EM-EEF1, 6-3C×2C(1CE)	
— 2.0 / —	EM-EEF2, 0-3C(1CE)	(PF22)
— - —	天井内コログン配線	

注1. 太線で示す機器・配線は工事対象を示し、細線で示す機器・配線は既設を示す。

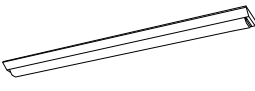
A430	LED逆富士型	公共施設型番	LSS9-4-30LN
A430WP	LED逆富士型	公共施設型番	LSS9MP/RP-4-30LN
<p>一般タイプ、3200lmタイプ 消費電力20.8W、定格出力型、電圧100～242V 本体・調光（白色調光専用） ライトカバー（カバー）：ポリカーボネート（乳白） 充電維持時間4000時間（充電維持率85%） 昼白色（6000K）、R=83 電源設置はライトカバー側に内蔵</p> 			

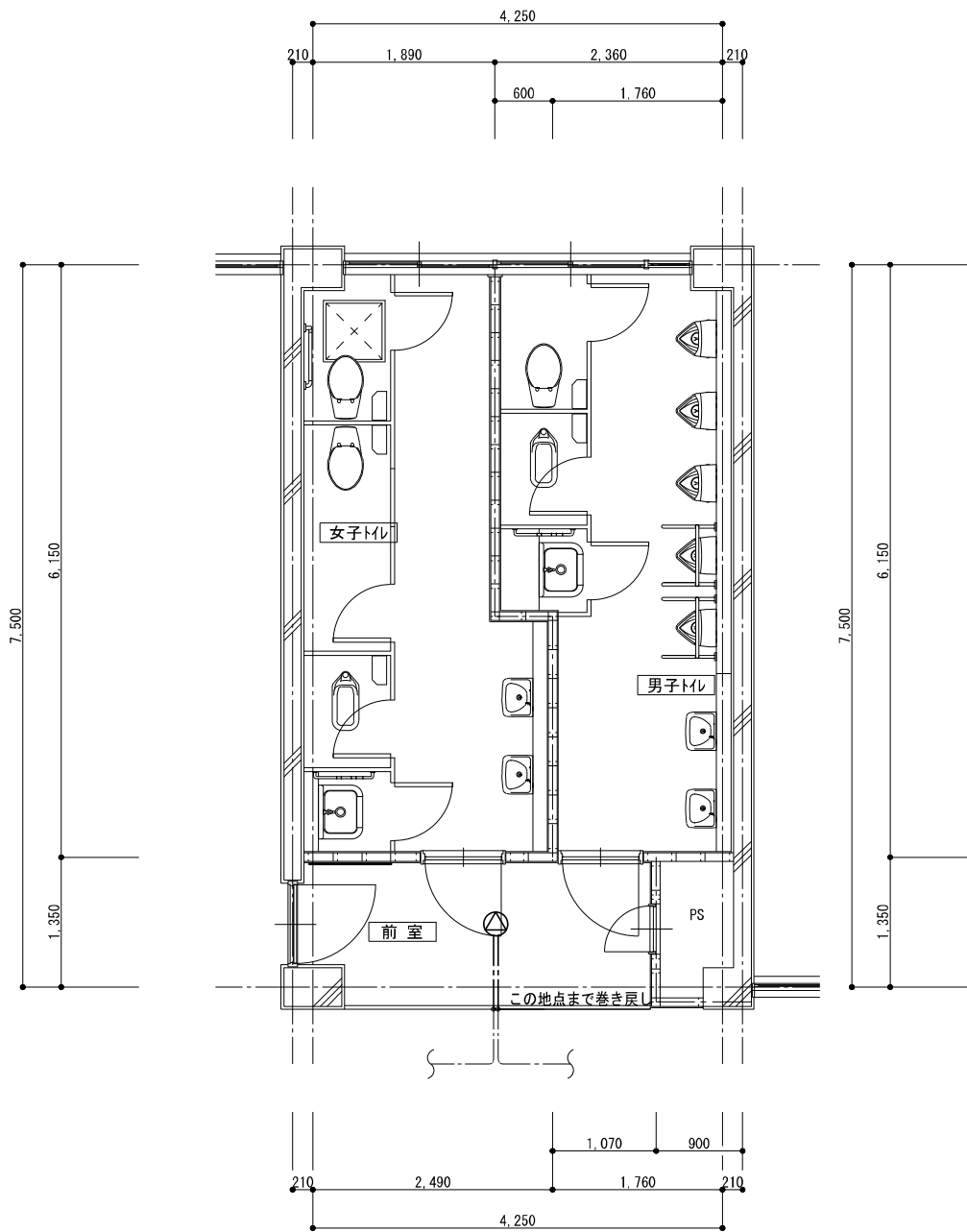

弱電設備 1階 生徒用トイレ平面詳細図【既 存】 1 : 50

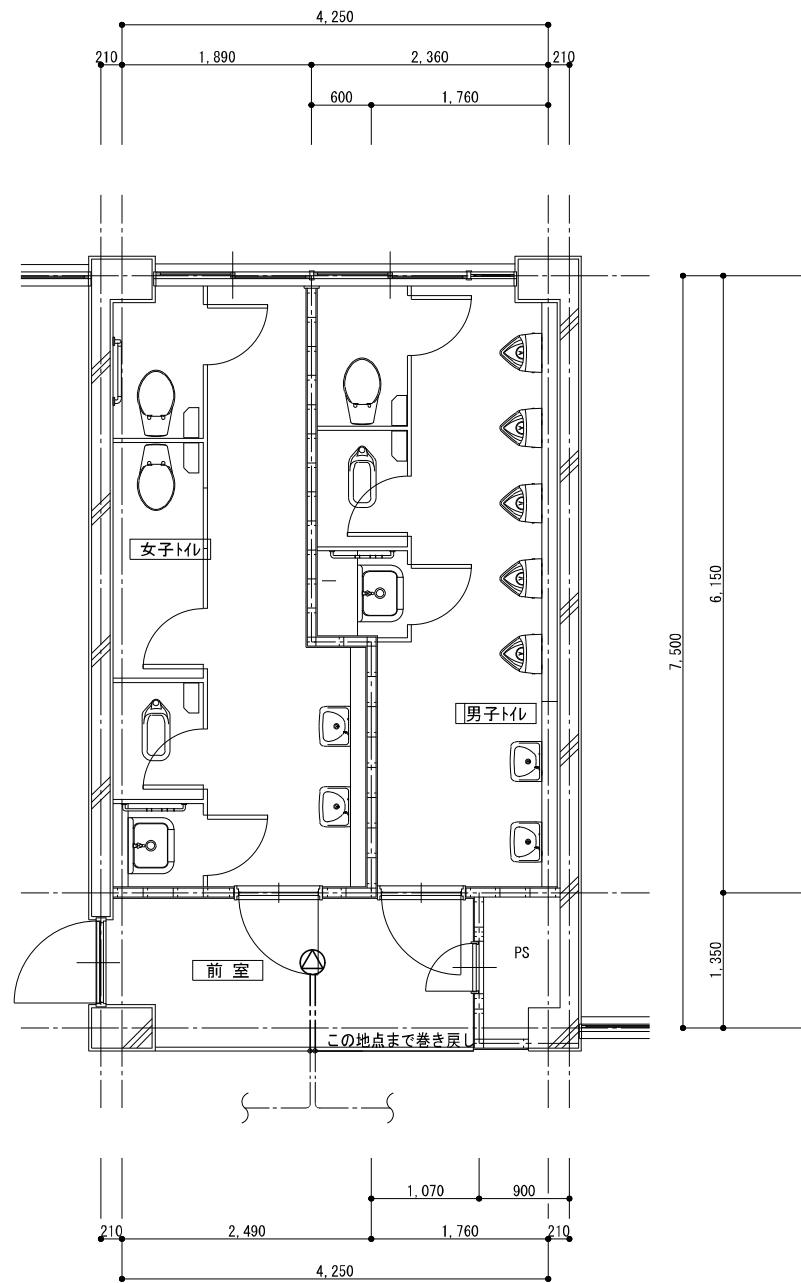

弱電設備 2階 生徒用トイレ平面詳細図【既 存】 1 : 50

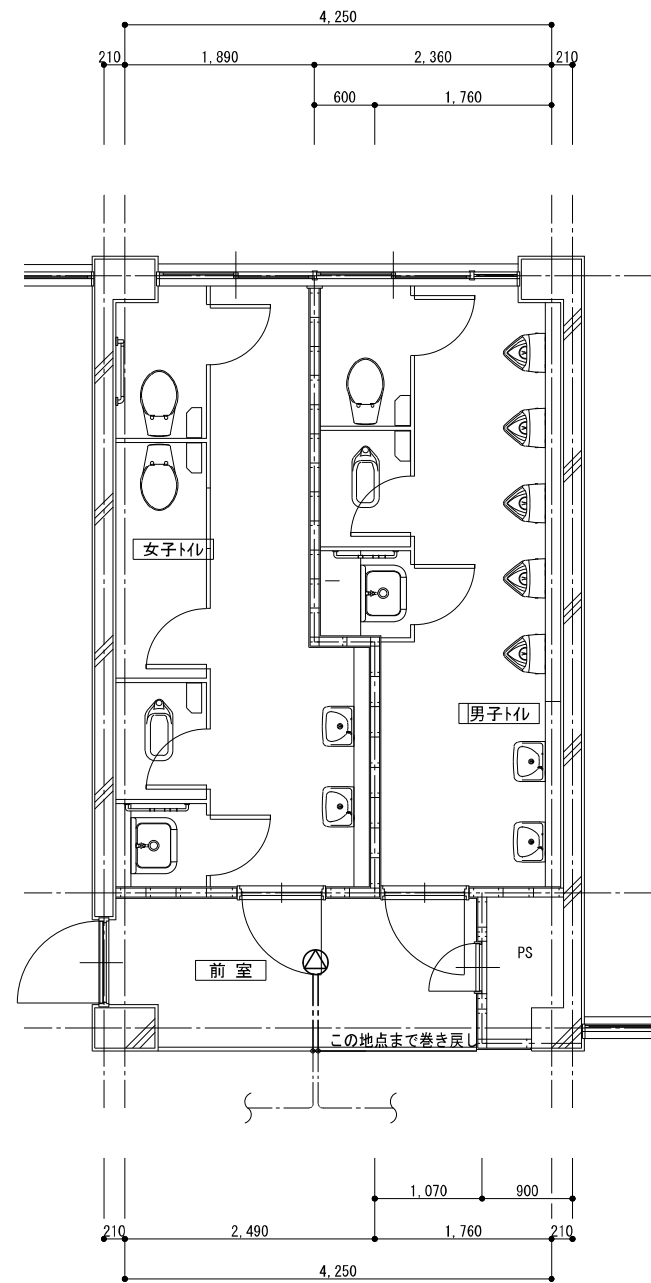

弱電設備 3階 生徒用トイレ平面詳細図【既 存】 1 : 50

凡 例			
記 号	名 称	適 用	備 考
⊙	天井埋込型スピーカー		

注記．特記なき配管配線は下記とする。

記 号	配 線	配 管
— — — — —	HP1.2~20	
— — — — —	天井内コログン配線	

注 1．太線で示す機器・配線は工事対象を示し、細線で示す機器・配線は既設を示す。



株式会社 開匠建築設計
Kaisho Architects & Engineers, Inc.

TEL. 042-752-0101
FAX. 042-753-6163

1級建築士 第187090号
千葉昭弘

工事名称 市立双葉小学校B棟トイレ整備修繕
図面名称 双葉小学校ー1～3階児童用トイレ 弱電設備 平面詳細図【既存】

設計年月 R 8. 01
縮尺 S=1:50

図面番号 10
E

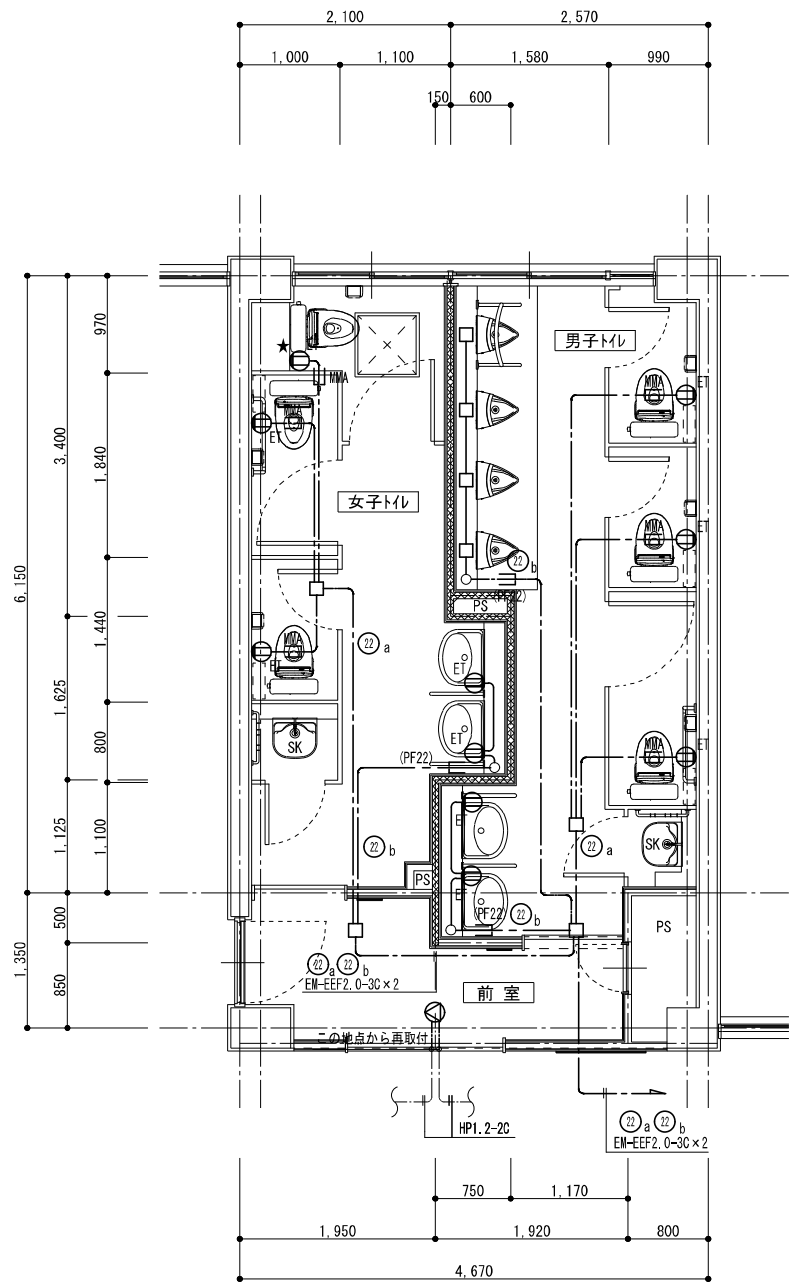

コンセント・弱電設備 1階 生徒用トイレ平面詳細図【改修】 1:50

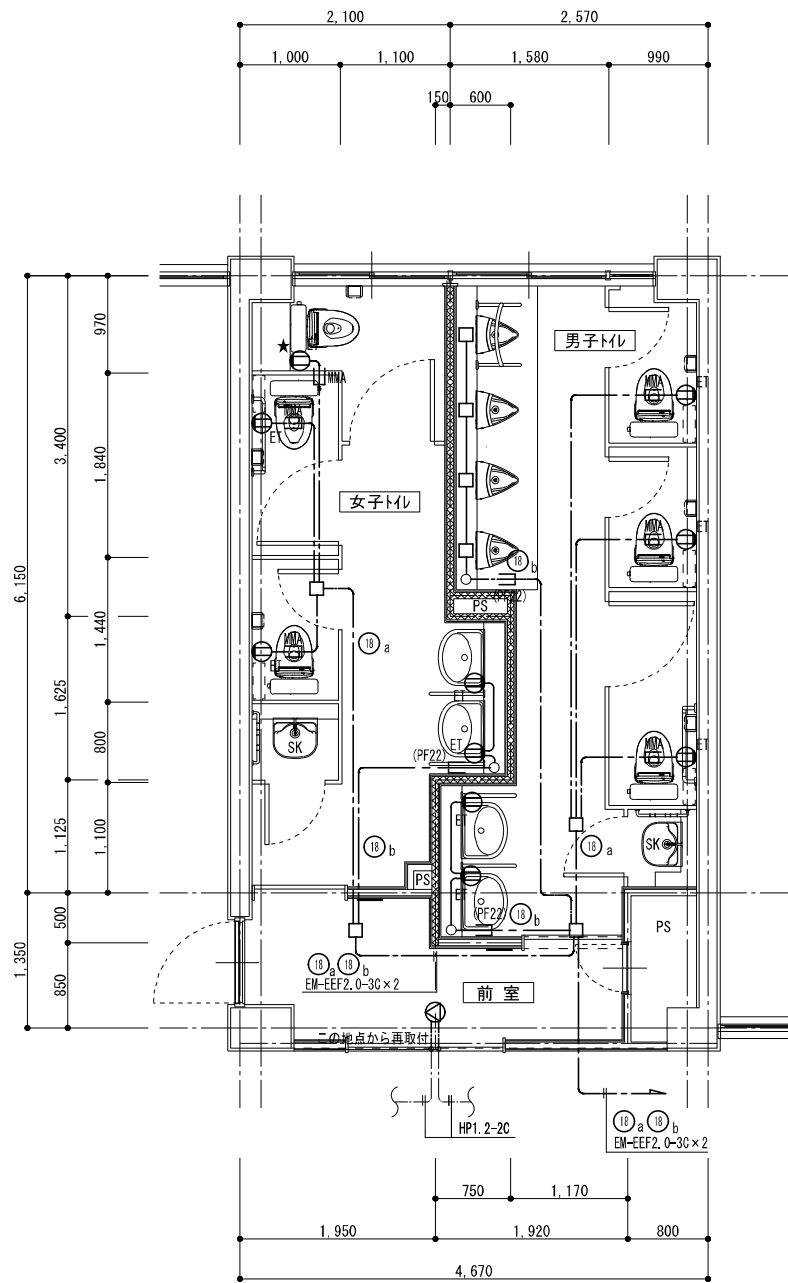

コンセント・弱電設備 2階 生徒用トイレ平面詳細図【改修】 1:50

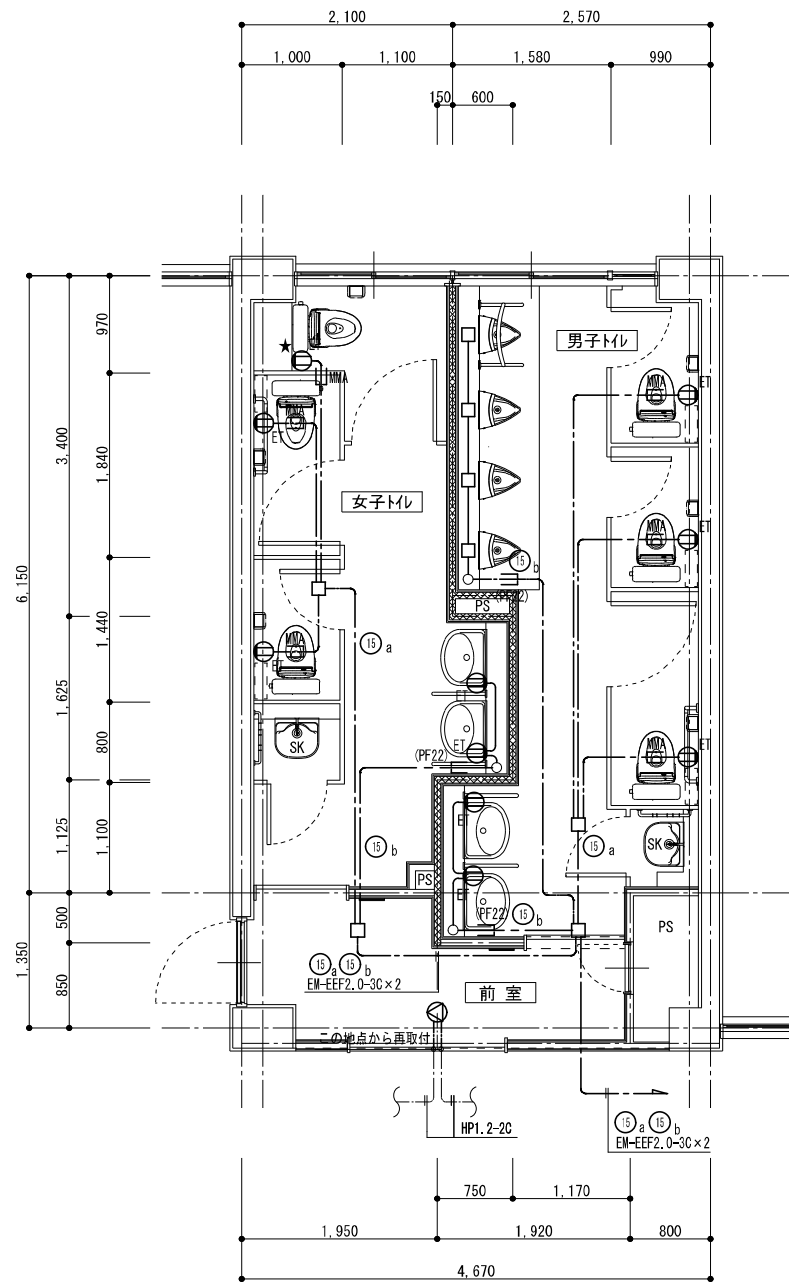

コンセント・弱電設備 3階 生徒用トイレ平面詳細図【改修】 1:50

凡 例			
記 号	名 称	適 用	備 考
ⓔ	埋込コンセント	2P15A×1 ET付	
Ⓢ	天井埋込型スピーカー	SC6Hi-1 (3) VO	
□	アウトレットボックス		

注記：〔撤去図面〕の特記なき配管配線は下記とする。		
記 号	配 線	配 管
— — — — —	EM-EFF2, 0-3C (1GE)	(PF22)
— MMA — — — — —	メタルモールA型 (コーナーボックス共)	
— — — — —	天井コログシ配線	

注 1. 太線で示す機器・配線は工事対象を示し、細線で示す機器・配線は既設を示す。
注 2. ★で示す箇所は、ライニング以降の配線をPF22で保護すること。

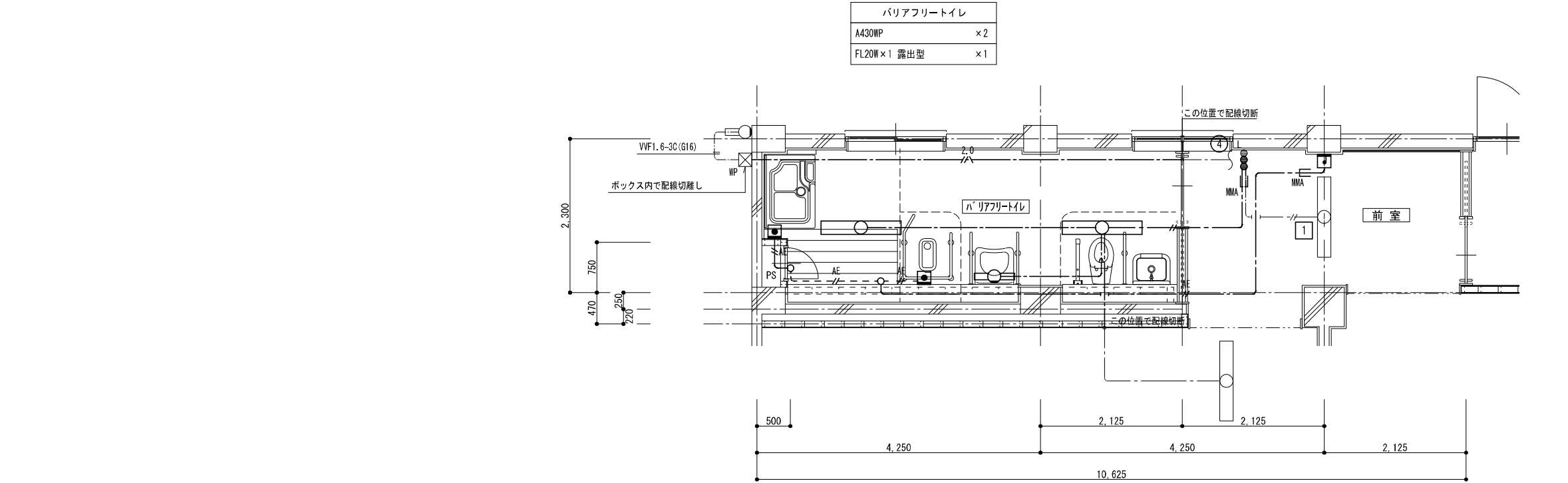



凡 例			
記 号	名 称	適 用	備 考
	照明器具	機器表による	既設再使用
	照明器具	機器表による	撤去
	埋込コンセント	2P15A×2 E付	
	埋込スイッチ	1P15A×1	
	埋込スイッチ	1P15A×1	
	呼出ボタン		
	廊下灯		
	アウトレットボックス		
	丸形露出ボックス		
	換気扇		機械設備工事
	全熱交換機	1φ200V	機械設備工事

注記。特記なき配管配線は下記とする。		
記 号	配 線	配 管
	VVF1.6-2C	
	VVF1.6-3C	
	VVF2.0-3C	
	AE1.2-2C	
	AE1.2-2C	(MMA)
	AE1.2-2C	(PF16)
	空配管	(PF22)
	メタルモールA型(コーナーボックス共)	
	インベイ配管配線	
	天井内コログン配線	
	ロシュツ配管配線	

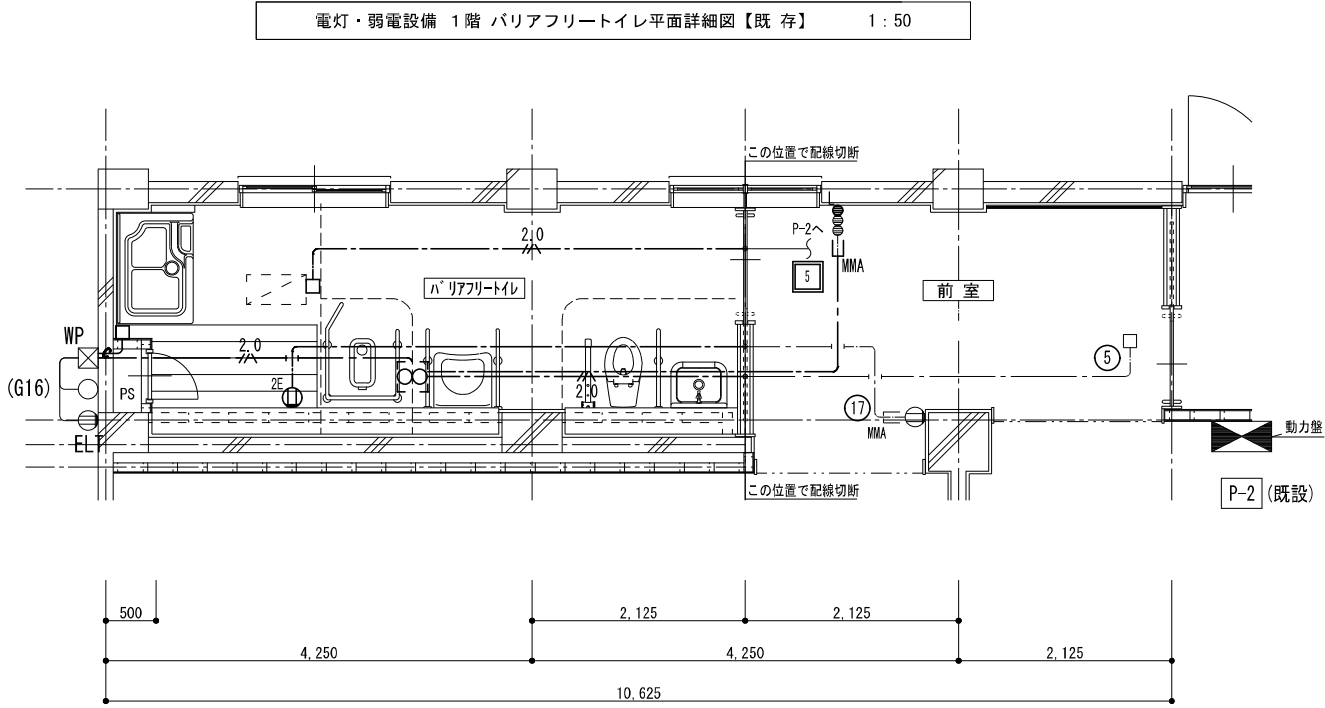
注1. 太線で示す機器・配線は工事対象を示し、細線で示す機器・配線は既設を示す。

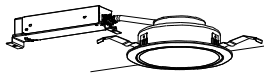

動力・コンセント設備 1階 バリアフリートイレ平面詳細図【既 存】 1 : 50

A430WP	LED逆富士型	B108	LED 埋込ダウンライト
<div>一般タイプ 3200lmタイプ 消費電力21.3W、消費出力型、電圧100〜242V 光束5〜400%連続調節可能 光束色 月白色(標準型) カラーボート (乳白) 光束面積 10000mm² (光束維持率85%) 光束色 5000K、Ra85、電源装置はライトバー内に蔵</div> 		<div>LED内蔵くワソコア (ひと粒) タイプ、電源ユニット内蔵、一般光色タイプ 5000K、Ra85、逆放タイプ 光束色 月白色、光束維持率85% 消費電力 1045lm、消費電力 7W、電圧 100〜242V 光束面積 10000mm² (光束維持率85%) 反射板 (上部) プラスチック (ホワイト) 反射板 (下部) 銅板 (ホワイトつや消し仕上) 枠: 銅板 (ホワイトつや消し仕上)、埋込穴φ150</div> 	
公共施設型番	LSS9MP/RP-4-30LN	公共施設型番	LRS1-08LN
C106	LED 使用中表示灯		
<div>昼白色、5000K、Ra75 消費電力5W、電圧100V 設置付・天井裏付型、片照型 光束維持率4000時間 (光束維持率70%) 枠: プラスチック (クールホワイトつや消し仕上)</div> 			
型番	NNF11930 LE1+FK11571J 相当品		

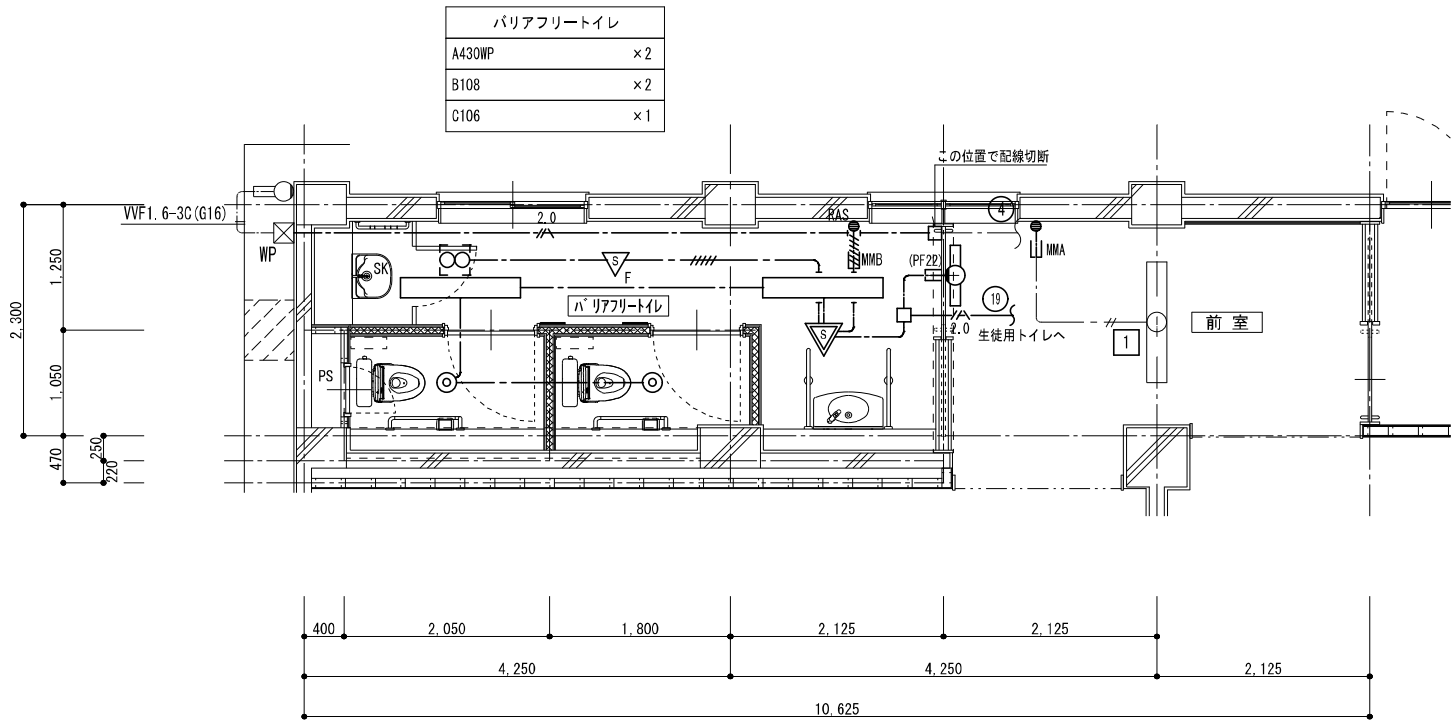

電灯設備 1階 バリアフリートイレ平面詳細図【改修】 1:50

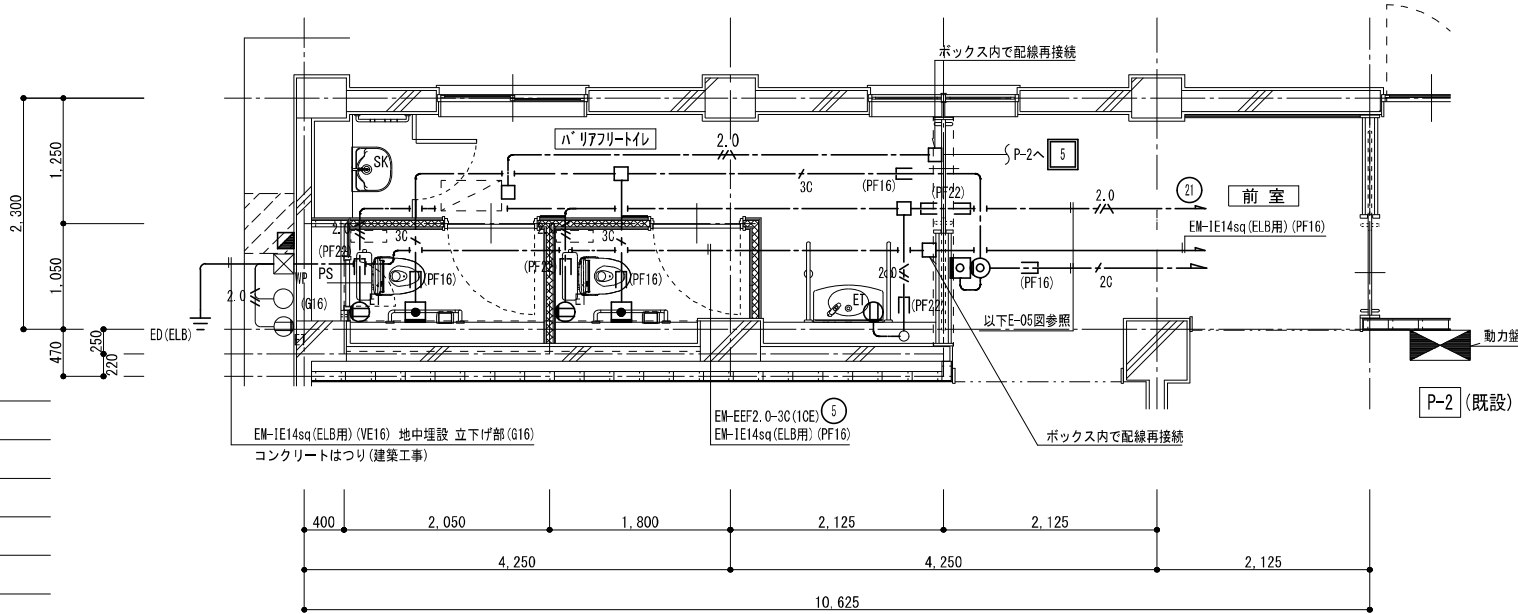

動力・コンセント・弱電設備 1階 バリアフリートイレ平面詳細図【改修】 1:50

凡 例			
記号	名 称	適 用	備 考
LED	LED照明器具	機器表参照	既設再使用
LED	LED照明器具	機器表参照	新設
LED	LED照明器具	機器表参照	新設
ET	埋込コンセント	2P15A×1 ET付	
●	埋込スイッチ	1P15A×1	
●RAS	埋込スイッチ	センサー2回路用(自動・連続・切)	
△	人感センサー親機		
▽F	人感センサー子機	換気扇連動用	
□	復旧ボタン		
□	呼出ボタン(引きひも付)点字付		
◎	ブザー付廊下灯		
□	アウトレットボックス		
■	接地極埋込標	金属製	
⚡	接地極	14φ×1.5m	
シロッコファン			機械設備工事
全熱交換機		1φ200V	機械設備工事
WP	プルボックス	100×100×100 SUS製	

注記. 特記なき配管配線は下記とする。

記 号	配 線	配 管
---	EM-EEF1.6-3C(1CE)	(PF22)
----	EM-EEF1.6-3C×2	(PF28)
----	EM-EEF1.6-3C×2C(1CE)	
2.0	EM-EEF2.0-3C(1CE)	(PF22)
2C	EM-AE1.2-2C	(PF16)
3C	EM-AE1.2-3C	(PF16)
MNA	メタルモールA型(コーナーボックス共)	
MNB	メタルモールB型(コーナーボックス共)	
----	隠ぺい配管配線	
----	天井内コログン配線	

注1. 太線で示す機器・配線は工事対象を示し、細線で示す機器・配線は既設を示す。



株式会社 開匠建築設計
Kaisho Architects & Engineers, Inc.

TEL. 042-752-0101
FAX. 042-753-6163

1級建築士 第187090号
千葉 昭 弘

工事名称 市立双葉小学校B棟トイレ整備修繕

図面名称 双葉小学校-1階バリアフリートイレ 動力・電灯・コンセント・弱電設備 平面詳細図【改修】

設計年月 R 8. 01

縮尺 S=1:50

図面番号

13
E