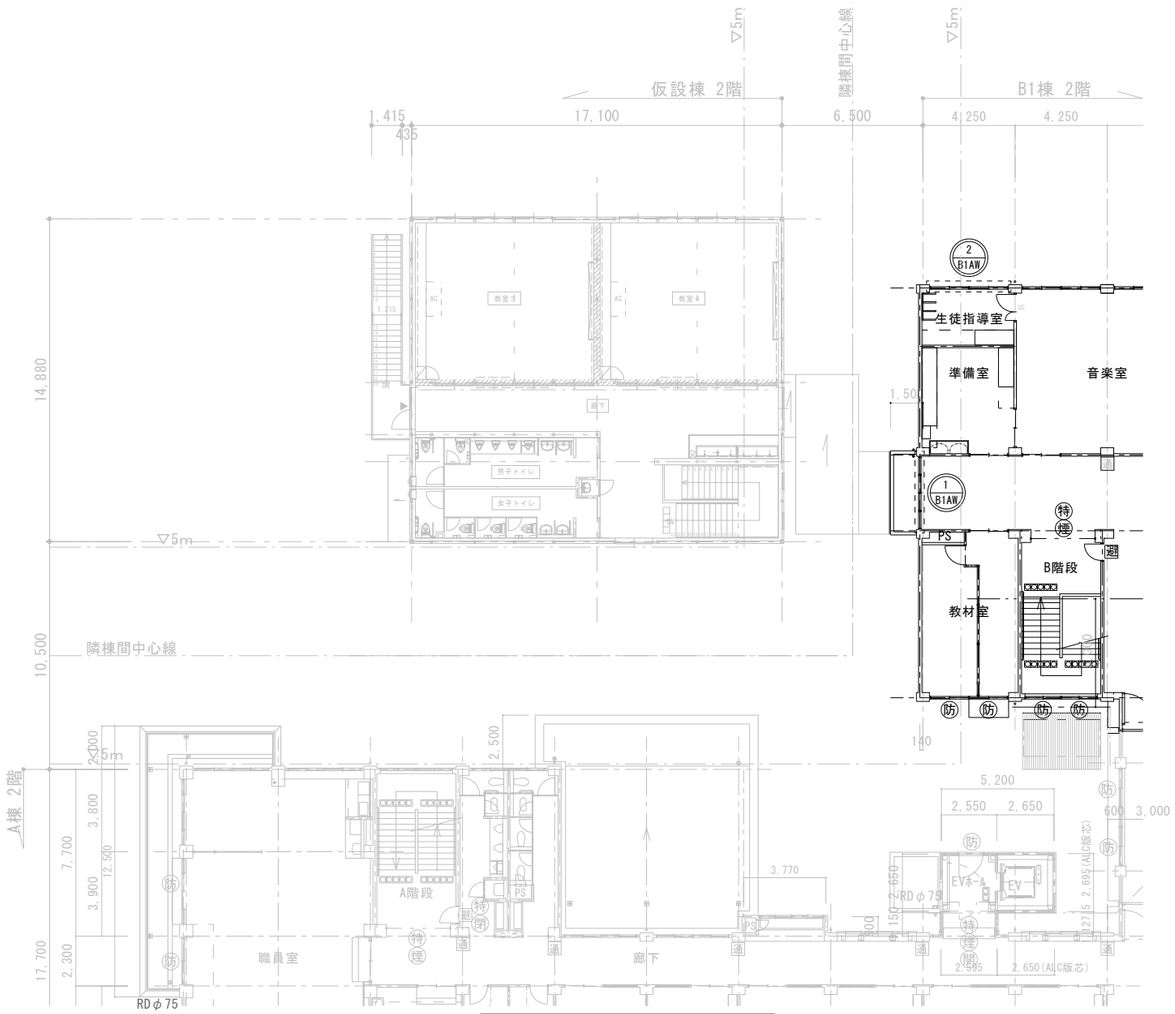


## 2階建具キープラン

凡例

| | |
|---|---|
| ⊖ | 既存撤去の上 防火設備新設(ｶﾊﾞｰ工法) |

| 符号 | B1AW－1 | 1F | 2F | 3F | 4F | 合計 |
|---|---|---|---|---|---|---|
| | | － | 1 | － | － | 1 |

| 符号 | B1AW－2 | 1F | 2F | 3F | 4F | 合計 |
|---|---|---|---|---|---|---|
| | | － | 1 | － | － | 1 |

形状

撤去(枠残置)

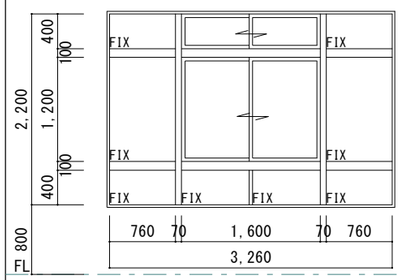


新設(ｶﾊﾞｰ工法)

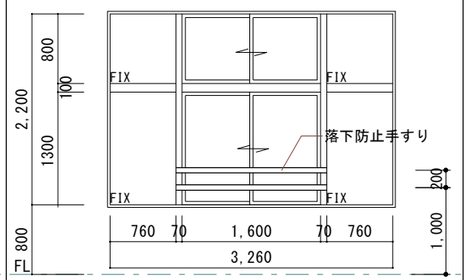


撤去(枠残置)

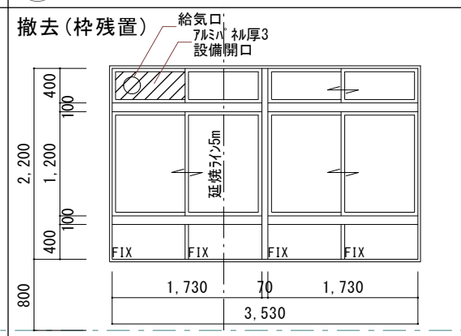


新設(ｶﾊﾞｰ工法)

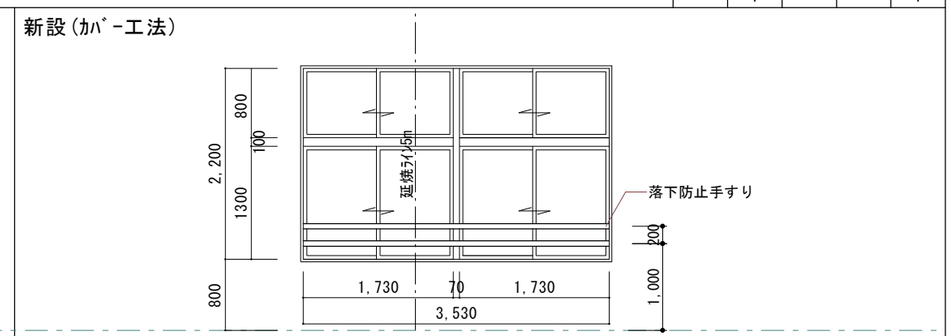


| | | | | | | |
|---|---|---|---|---|---|---|
| 位置 | 2F：廊下 | | | | 2F：生徒指導室 | 2F：生徒指導室 |
| 形式 | 見込 | 両袖FIX＋引違ﾗﾝﾏ＋引違＋FIXｻｯｼ | | 70 | 引違ﾗﾝﾏ＋引違＋FIX 2連ｻｯｼ | 引違ﾗﾝﾏ＋引違 70 |
| 硝子 | 仕上 | 透明強化ｶﾞﾗｽ厚5 | ｱﾙﾏｲﾄ | 網入透明ｶﾞﾗｽ厚6.8 ｱﾙﾏｲﾄ | 透明強化ｶﾞﾗｽ厚5 ｱﾙﾏｲﾄ | 網入透明ｶﾞﾗｽ厚6.8 ｱﾙﾏｲﾄ |
| 金物 | | 戸車、ｸﾚｾﾝﾄ、4方ｱﾝｸﾞﾙ、水切皿板 | | 戸車、ｸﾚｾﾝﾄ、4方ｱﾝｸﾞﾙ、水切皿板 | 戸車、ｸﾚｾﾝﾄ、4方ｱﾝｸﾞﾙ、水切皿板 | 戸車、ｸﾚｾﾝﾄ、4方ｱﾝｸﾞﾙ、水切皿板 |
| 備考 | | | | 防火設備(大臣認定) | | 防火設備(大臣認定) |

原図サイズ：A2

SAGAMIHARA
相模原市

工事名称
市立谷口中学校仮設校舎建設準備修繕

設計資格者氏名
一級建築士　大臣登録　第360572号
学校施設課長　降矢　利保

| 課長 | 総括副主幹 | 総括副主幹 | 担当 | 検算1 | 検算2 |
|---|---|---|---|---|---|
| | | | | | |

縮尺 N.S
設計年月日 R8.4

図面名称
建具キープラン・建具表

図面番号
A-04